

Συνολες κορυφών ιδιοκτησίας & αποστάσεις μεταξύ και όρια

Κορυφή	X	Y	Απόσταση	Όρια (μ.)
K1	277260.53	4180251.38	18.21	94.22
K2	277246.52	4180239.74	64.69	
K3	277198.33	4180196.59	11.32	
K4	277189.60	4180189.38	20.33	55.50
K5	277176.42	4180204.65	24.53	
K6	277160.49	4180223.50	10.64	
K7	277153.04	4180231.10	3.85	32.70
K8	277150.34	4180233.65	9.46	
K9	277143.79	4180240.68	12.97	
K10	277134.65	4180246.88	6.41	43.40
K11	277130.13	4180254.42	8.81	
K12	277133.42	4180262.60	10.55	
K13	277139.46	4180271.25	10.25	67.80
K14	277146.63	4180278.37	13.79	
K15	277158.03	4180286.42	6.64	
K16	277163.44	4180290.28	10.39	57.80
K17	277172.19	4180295.69	8.42	
K18	277179.91	4180299.24	6.06	
K19	277184.89	4180302.70	5.27	18.21
K20	277181.81	4180306.97	18.21	
K21	277171.17	4180321.74	12.80	
K22	277164.00	4180332.34	39.52	39.52
K23	277195.68	4180355.66	77.07	
K24	277242.09	4180294.43	11.83	
K25	277232.31	4180287.77	48.04	57.87
K1	277260.53	4180251.38		

Εμβαδόν: 10793,55 τ.μ.

**ΠΑΡΑΤΗΡΗΣΕΙΣ**

- Οι συντεταγμένες του παρόντος σχεδίου αναφέρονται στο κρατικό σύστημα ορθογωνίων συντεταγμένων ΕΓΣΑ '87.
- Το εμβαδόν υπολογίστηκε αναλυτικά από τις συντεταγμένες των κορυφών του ακινήτου.
- Τα όρια της ιδιοκτησίας προέκυψαν ύστερα από την εφαρμογή των χαρακτηριστικών της, στην παρούσα τοπογραφική αποτύπωση, έτσι όπως αυτά παρουσιάζονται στο τοπογραφικό διάγραμμα που προσαρτάται στον τίτλο ιδιοκτησίας (αρ. συμβ. 3289/07-05-1998 της συμβολαιογράφου Πύργου Μαρίας Μπαμπιλής).
- Τα όρια της απαλλοτρίωσης της Επαρχιακής Οδού Πύργου-Οινόης προέκυψαν από το διάγραμμα απαλλοτρίωσης που χορηγήθηκε από την αρμόδια υπηρεσία της Νομαρχίας Πύργου.
- Όροι δόμησης σύμφωνα με την ισχύουσα νομοθεσία για την εκτός σχεδίου δόμηση (ΦΕΚ270Δ/1985).

**ΑΠΟΣΠΑΣΜΑ ΤΟΠΟΓΡΑΦΙΚΟΥ ΔΙΑΓΡΑΜΜΑΤΟΣ ΓΥΣ ΚΛ. 1/5000 (αρ. φύλλου χάρτ. 6272/6)**

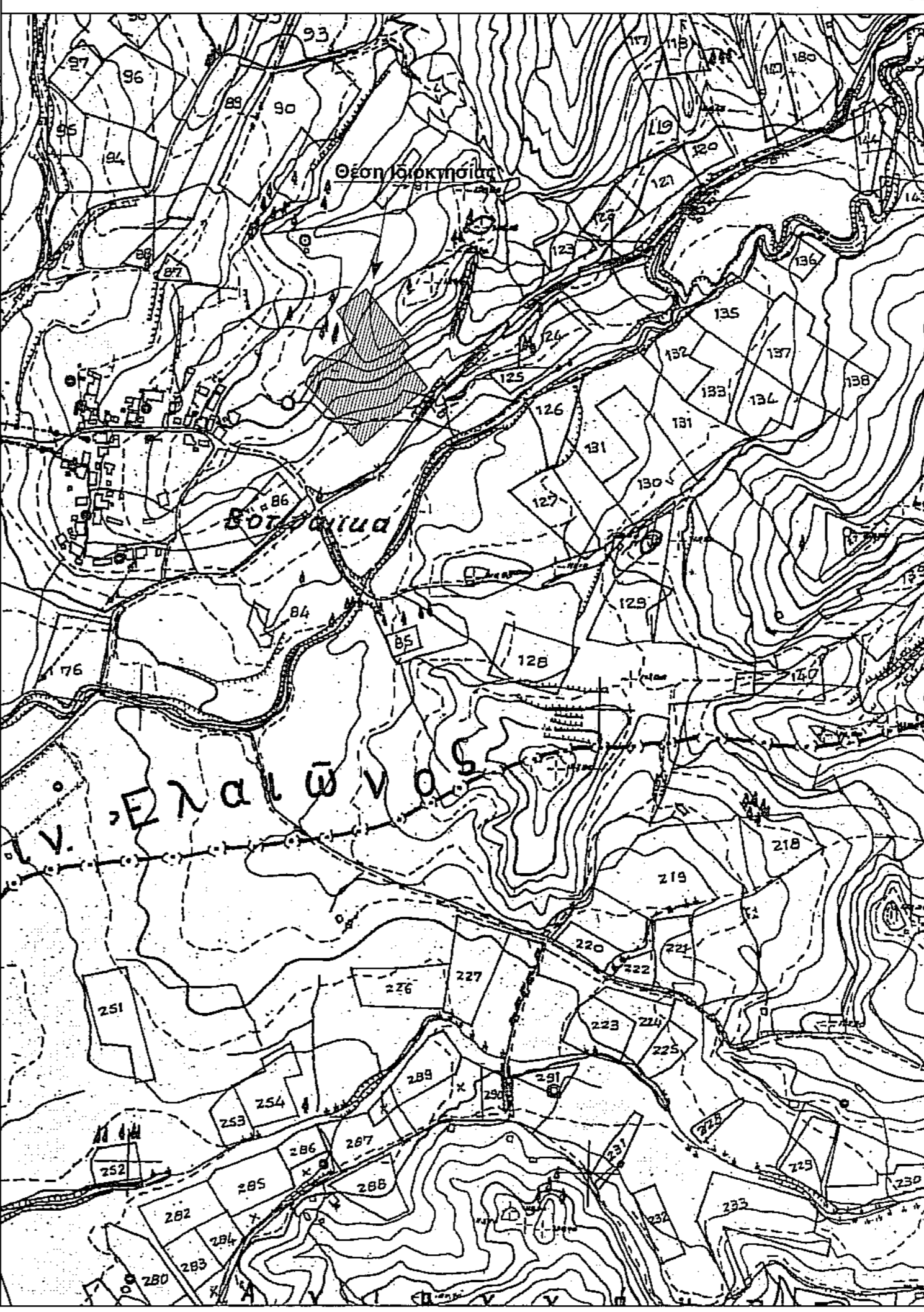

**ΥΠΕΥΘΥΝΗ ΔΗΛΩΣΗ ΤΟΥ Ν.651/77**

Το υπό στοιχεία (Κ1-Κ2-Κ3...-Κ25-Κ1) ακίνητο εμβαδού 10793,55 τ.μ., βρίσκεται εκτός εγκεκριμένου ρυμοτομικού σχεδίου και εκτός ορίων οικισμού, επί της Επαρχιακής Οδού Πύργου - Οινόης, στη θέση Τσαλαφαπιδιά, του δ.δ. Ελαιώνα, Δήμου Πύργου, Νομού Ηλείας. Δύνανται να οικοδομηθεί σύμφωνα με την ισχύουσα νομοθεσία για την εκτός σχεδίου δόμηση (ΦΕΚ270Δ/1985). Από αυτό δεν διέρχεται ρέμα ούτε και εναέρια γραμμή Υ.Τ. της Δ.Ε.Η.

Ο Μηχανικός

**ΕΡΓΟΔΟΤΗΣ**

**ΔΗΜΟΤΙΚΗ ΕΠΙΧΕΙΡΗΣΗ ΠΥΡΓΟΥ Α.Ε. - ΟΤΑ**

**ΕΡΓΟ**

Αναβάθμιση χώρου ιδιοκτησίας Δ.Ε. Πύργου - ΟΤΑ σε υπαίθριο χώρο για υλοποίηση δράσεων πολιτιστικής ευαισθητοποίησης με θέσεις θέας στην ΤΚ Ελαιώνα, θέση "Τσαλαφαπιδιά"

**ΘΕΣΗ**

ΘΕΣΗ "ΤΣΑΛΑΦΑΠΙΔΙΑ" Τ.Κ. ΕΛΑΙΩΝΑ - Δ.Ε. ΠΥΡΓΟΥ Δ. ΠΥΡΓΟΥ - Π. Ενότητα ΗΛΕΙΑΣ - Π. ΔΥΤΙΚΗΣ ΕΛΛΑΔΑΣ

**ΜΕΛΕΤΗΤΗΣ**

**ΔΗΜΗΤΡΑΚΟΠΟΥΛΟΣ ΧΑΡΑΛΑΜΠΟΣ ΠΟΛΙΤΙΚΟΣ ΜΗΧΑΝΙΚΟΣ Τ.Ε.**

Θ.Ε.Μ.Α

Οριζοντιογραφία

Το παρόν τοπογραφικό διάγραμμα ανήκει στο...  
στα 27.11.2015...  
 χαρακτηρισμού του Δασαρχείου Πύργου...  
 15/12/2015...  
 Διευθυντής

Οριζοντιογραφία - Γεωτική διάταξη έργων

ΑΡ. ΣΧΕΔΙΟΥ

**T1**

**ΚΛΙΜΑΚΑ**

1/500

**ΧΡΟΝΟΣ ΜΕΛΕΤΗΣ**

ΑΠΡΙΛΙΟΣ 2015

Ο συντάξας Μηχανικός

Δημητράκοπουλος Χαράλαμπος  
Πολιτικός Μηχανικός Τ.Ε.

Αναρτήθηκε  
24-4-2015  
Ο Διευθυντής  
Διεύθυνσης Τ.Υ.

Αλεξόπουλος Γεώργιος  
Πολιτικός Μηχανικός