

Χάρτης ΓΥΣ 1.50000

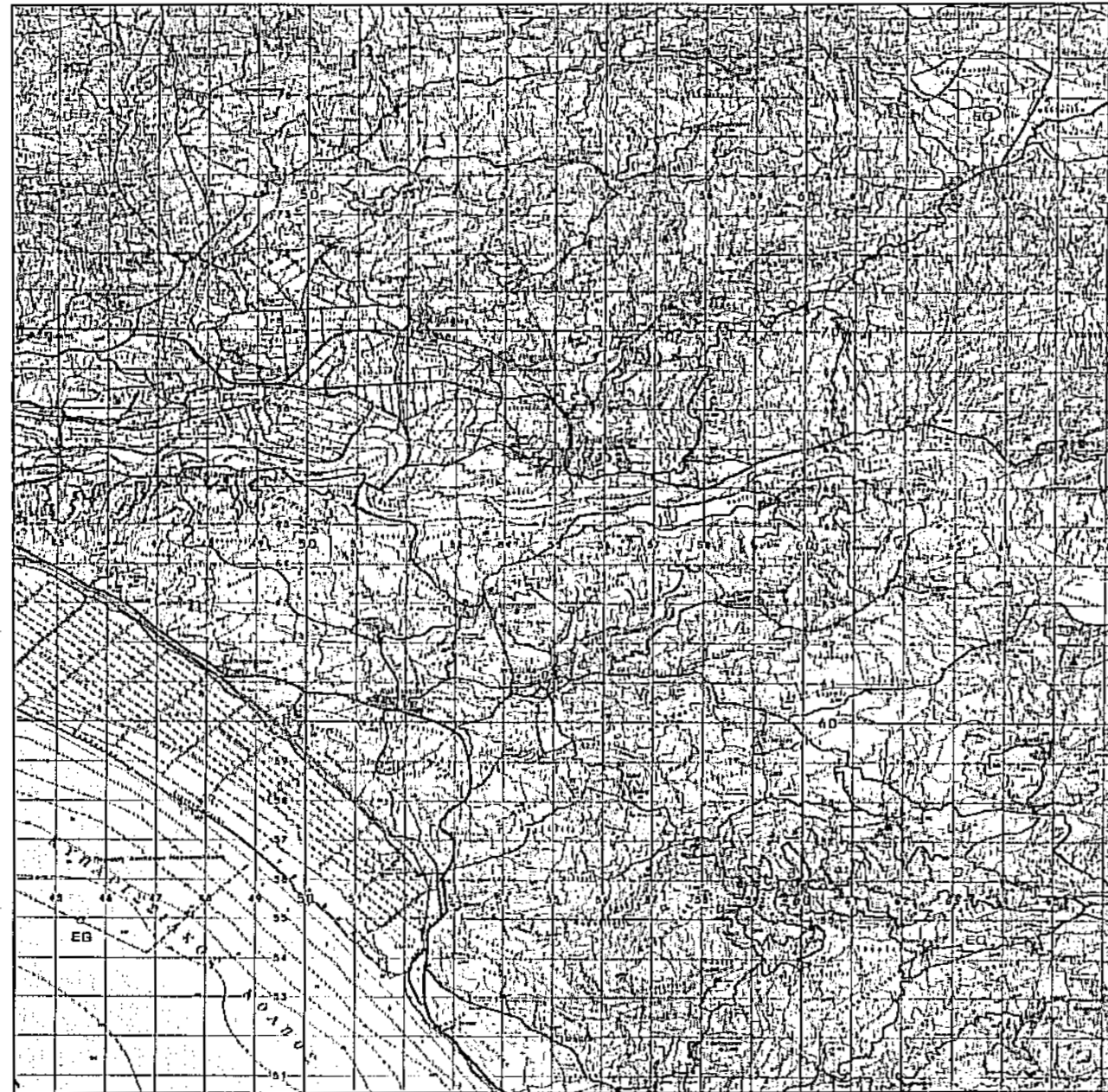

Χάρτης ΓΥΣ 1.5000

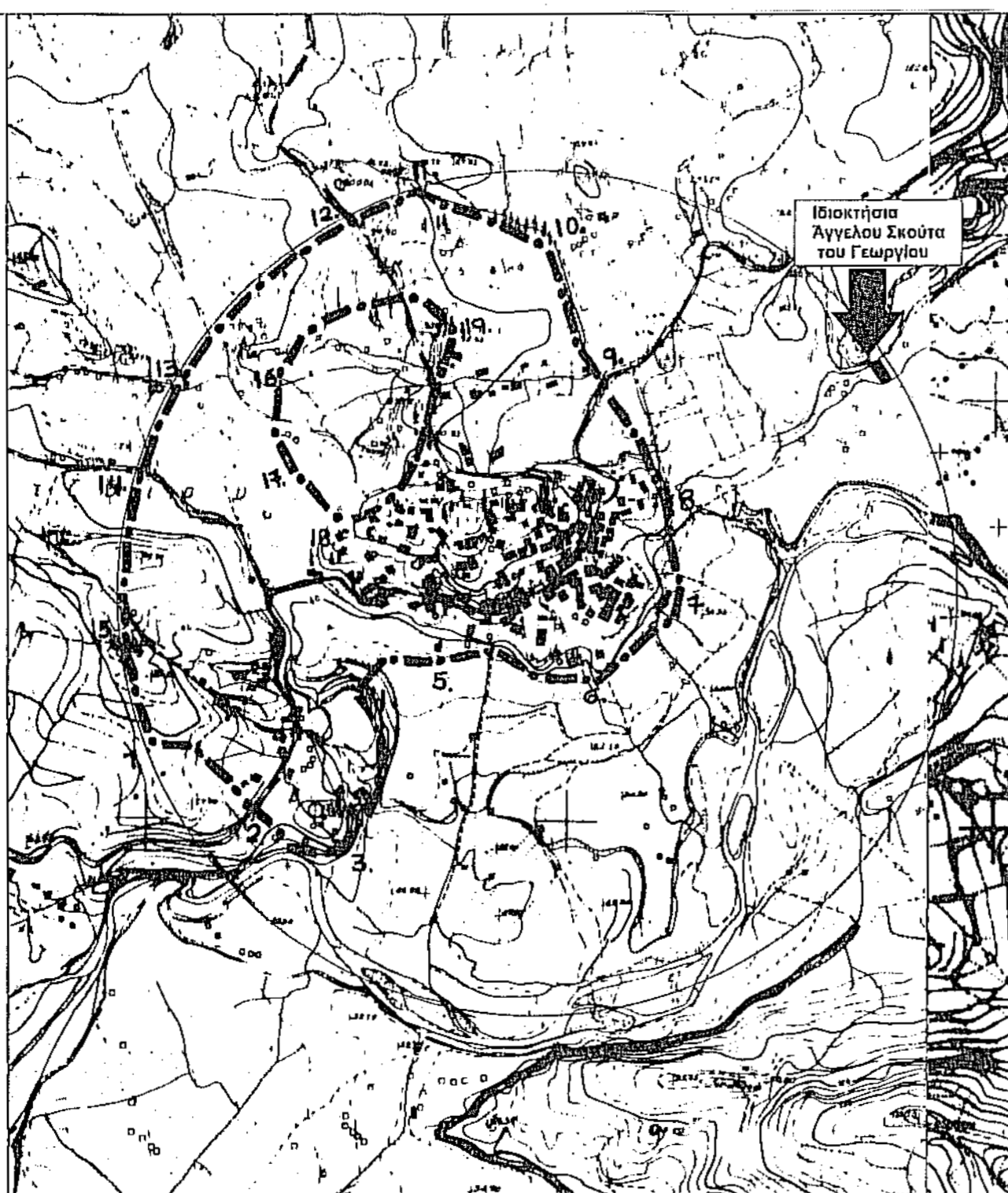

ΥΠΟΜΝΗΜΑ

- Α,Β,Γ.....Θ,Ι,Κ ΧΑΡΑΚΤΗΡΙΣΜΟΣ ΚΟΡΥΦΩΝ ΤΕΜΑΧΙΟΥ
- 87.40 ΑΠΟΣΤΑΣΕΙΣ ΜΕΤΑΞΥ ΤΩΝ ΚΟΡΥΦΩΝ
- ΑΕΟΝΙΚΗ ΓΡΑΜΜΗ ΟΡΙΩΝ ΤΕΜΑΧΙΟΥ
- - - - - ΟΡΙΟ ΑΓΡΟΤΕΜΑΧΙΟΥ ΜΕ ΠΕΡΙΦΡΑΣΗ

Στύλοι ΔΕΗ - ΟΤΕ - Φωτισμού

ΠΙΝΑΚΑΣ ΣΥΝΤΕΤΑΓΜΕΝΩΝ

A/A	X	Y	Μήκος
A	285253.6881	4176203.4080	31.83
B	285271.4034	4176176.9684	29.03
Γ	285249.5578	4176157.8519	38.92
Δ	285220.3190	4176132.1616	33.40
E	285203.1028	4176190.2361	32.73
Z	285188.8191	4176190.2361	28.40
H	285211.6173	4176207.1682	32.06
Θ	285237.3570	4176226.2850	28.11
Α	285253.6881	4176203.4080	
E (Α,Β,Γ...Θ,Η,Ι,Κ) =			4.060,76 m ²

ΕΜΒΑΔΟ ΤΕΜΑΧΙΟΥ

E (Α,Β,Γ,Δ,Ε,Ζ,Η,Θ,Α) = 4.060,76 m²

ΚΑΝΟΝΑΣ

ΟΡΟΙ ΔΟΜΗΣΗΣ
ΛΑΝΤΟΙ εκτός σχεδίου, εκτός οικισμού.
Δ'γμα Ρυθμίσεως Π Δ ΤΗΣ 24.Α/31.5.85 (ΦΕΚ 270 Δ')

ΕΜΒΑΔΟΝ	4.060,76 τ.μ	4.000 τ.μ
ΠΡΟΣΩΠΟ	---	---

ΕΠΙΤΡΕΠΟΜΕΝΗ ΚΑΛΥΨΗ 10% 406,76τ.μ.
ΣΥΝΤΕΛΕΣΤΗΣ ΔΟΜΗΣΗΣ 20% 813,52τ.μ.
ΕΠΙΤΡΕΠΟΜΕΝΟ ΥΨΟΣ 7,50 μ.
ΠΡΟΣΩΠΟ
ΘΕΣΕΙΣ ΣΤΑΘΜΕΥΣΗΣ
ΑΠΟΣΤΑΣΗΣ ΑΠΟ ΤΑ ΟΡΙΑ Δ>15,00μ.
ΣΥΝΤΕΛΕΣΤΗΣ ΟΙΚΟΥ 3,5* ΣΥΝ. ΔΟΜ.

ΦΩΤΟΓΡΑΦΙΕΣ

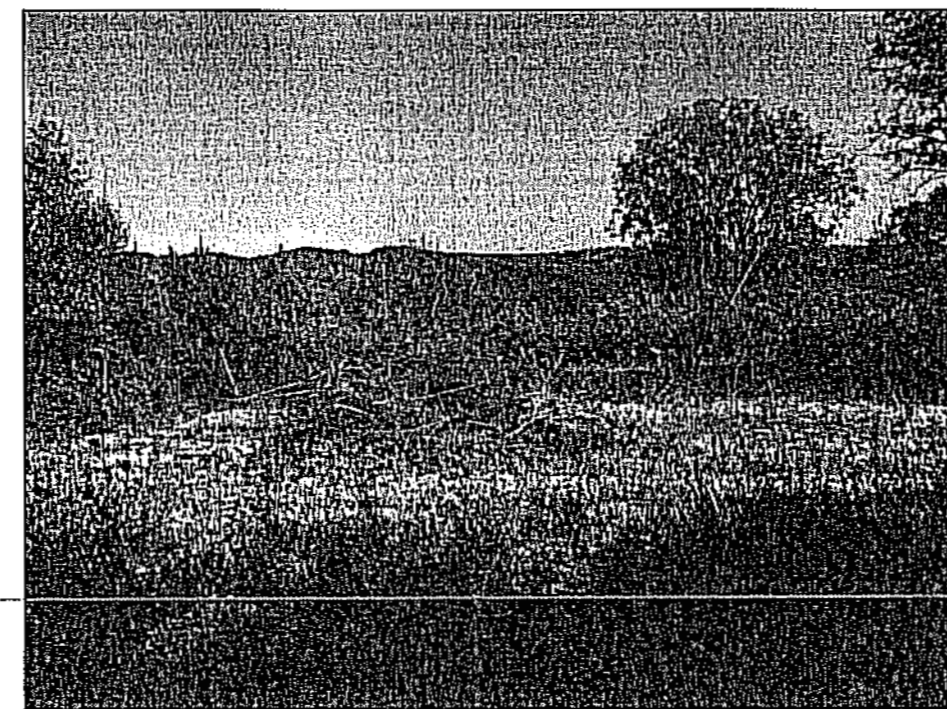

ΔΗΛΩΣΗ Νόμου 1337/83

Δεν υπάρχουν στις διατάξεις του Νόμου 1337/83 και δεν ορείονται εισφορά σε Γη και Χρήμα.

Ο Μηχανικός

ΦΩΤΟΓΡΑΦΙΕΣ



ΔΗΛΩΣΗ ΥΛΟΠΟΙΗΣΗΣ ΟΡΙΩΝ

Ο υπογράφων (ΑΓΓΕΛΟΣ ΣΚΟΥΤΑΣ ΤΟΥ ΓΕΩΡΓΙΟΥ) δηλώνω υπεύθυνα ότι τα όρια τους (Α-Β-Γ-Δ-Ε-Ζ-Η-Θ-Α) υποδείχθηκαν και υλοποιήθηκαν από εμένα και είναι αρθά.

Ο Δηλών

ΔΗΛΩΣΗ του Ν. 651/77, Άρθρο 5

Ο κατώτερος Μηχανικός δηλώνω υπεύθυνα ότι τα παρόντα τεμάχια, υπό τα στοιχεία

(Α-Β-Γ-Δ-Ε-Ζ-Η-Θ-Α)

βρίσκονται στην θέση "ΡΙΖΕΣ" που είναι εκτός των ορίων του οικισμού Τ.Κ. ΛΑΙΤΖΟΙΟΥ του Δήμου Πύργου του Νομού Ηλείας.

- α) είναι εκτός επικρατέστων σχεδίων πόλεως, εκτός του οικισμού ΛΑΙΤΖΟΙΟΥ
- β) απέχει από την θάλασσα απόσταση άνω των 800 μέτρων
- γ) είναι άραιο και οικοδομήσιμο σύμφωνα με την ισχύουσα σήμερα νομοθεσία και Ν.Ο.Κ.
- δ) εντός αυτού δε διέρχονται εναέριες γραμμές μεταφοράς υψηλής τάσης της ΔΕΗ
- ε) Τίτλοι ιδιοκτησίας : 11879/31-06-1991 Συμ/φρου Αθανασίας Μητράκου Δημητρακοπούλου

ΑΣΗΜΑΚΟΠΟΥΛΟΣ ΒΑΣΙΛ. ΠΕΤΡΟΣ
ΠΟΛΙΤΙΚΟΣ ΜΗΧΑΝΙΚΟΣ Τ.Ε.
ΜΕΛΟΣ ΤΗΣ Ε.Ε.Τ.Ε.Μ. ΜΕ ΑΡ. ΜΗΤΡΩΟΥ: 47125
ΠΛΑΤΕΙΑ ΚΥΠΡΟΥ 2 - ΠΥΡΓΟΣ 27100
Τ.Κ. 26210 29169 ΚΙΝ. 6970 649 008
Ι.Φ.Μ. 142019700 Δ.Ο.Υ. ΠΥΡΓΟΥ

ΠΑΡΑΤΗΡΗΣΕΙΣ

Δεν έγινε έλεγχος τίτλων ιδιοκτησίας

Η απαιτούμενη έγινε με την μέθοδο των πολ. συντεταγμένων

Όργανο σπουδαστικής: ashtech promark 200

Ο υπολογισμός του εμβαδού του αγροτεμαχίου έγινε με την μέθοδο GAUSS

Το τοπογραφικό διάγραμμα έγινε σε ΕΓΣΑ 87



ΠΕΤΡΟΣ ΒΑΣ. ΑΣΗΜΑΚΟΠΟΥΛΟΣ
ΠΟΛΙΤΙΚΟΣ ΜΗΧΑΝΙΚΟΣ Τ.Ε. Ε.Δ.Ε.
ΠΛΑΤΕΙΑ ΚΥΠΡΟΥ ΠΥΡΓΟΣ ΗΛΕΙΑΣ
ΤΗΛ : 6970649008 FAX : 2021029169 e-mail : aspe@hotmail.gr



ΤΟΠΟΓΡΑΦΙΚΟ ΔΙΑΓΡΑΜΜΑ ΣΤΟ ΛΑΝΤΖΟΙ ΗΛΕΙΑΣ

ΘΕΣΗ "ΡΙΖΕΣ"

ΕΡΓΟΔΟΤΗΣ ΣΚΟΥΤΑΣ ΑΓΓΕΛΟΣ ΤΟΥ ΓΕΩΡΓΙΟΥ

ΜΕΛΕΤΗΤΗΣ ΑΣΗΜΑΚΟΠΟΥΛΟΣ ΠΕΤΡΟΣ ΜΗΧΑΝΙΚΟΣ

ΘΕΜΑ ΣΧΕΔΙΟΥ **ΤΟΠΟΓΡΑΦΙΚΟ ΔΙΑΓΡΑΜΜΑ**

ΜΕΛΕΤΗ **ΤΟΠΟΓΡΑΦΙΑΣ** ΚΑΜΒΑΚΕΣ **1:500**

ΠΕΡΙΟΔΟΣ ΕΚΠΟΝΗΣΗΣ ΜΕΛΕΤΗΣ **ΜΑΙΟΣ 2015** ΣΧΕΔΙΑΣΗ **12.05.2015** ΗΜΕΡΟΜΗΝΙΑ

ΣΦΡΑΓΙΔΑ - ΥΠΟΓΡΑΦΗ
ΑΣΗΜΑΚΟΠΟΥΛΟΣ ΒΑΣΙΛ. ΠΕΤΡΟΣ
ΠΟΛΙΤΙΚΟΣ ΜΗΧΑΝΙΚΟΣ Τ.Ε.
ΜΕΛΟΣ ΤΗΣ Ε.Ε.Τ.Ε.Μ. ΜΕ ΑΡ. ΜΗΤΡΩΟΥ: 47125
ΠΛΑΤΕΙΑ ΚΥΠΡΟΥ 2 - ΠΥΡΓΟΣ 27100
Τ.Κ. 26210 29169 ΚΙΝ. 6970 649 008
Ι.Φ.Μ. 142019700 Δ.Ο.Υ. ΠΥΡΓΟΥ

ΠΡΑΞΗ
Το παρόν τοπογραφικό διάγραμμα ανήκει στο... 6.5.50/12.9.13... πρην... 2015.
Σφραγίδα του Μηχανικού