

ΘΕΩΡΕΙΤΑΙ

και βεβαιώνεται ότι το παρόν σχέδ/μα ανήκει στο αριθμ. 1700/6562/15-6-15 έγγραφό μας.

Βόλος 15-6-2015
Ο Δασάρχης Βόλου

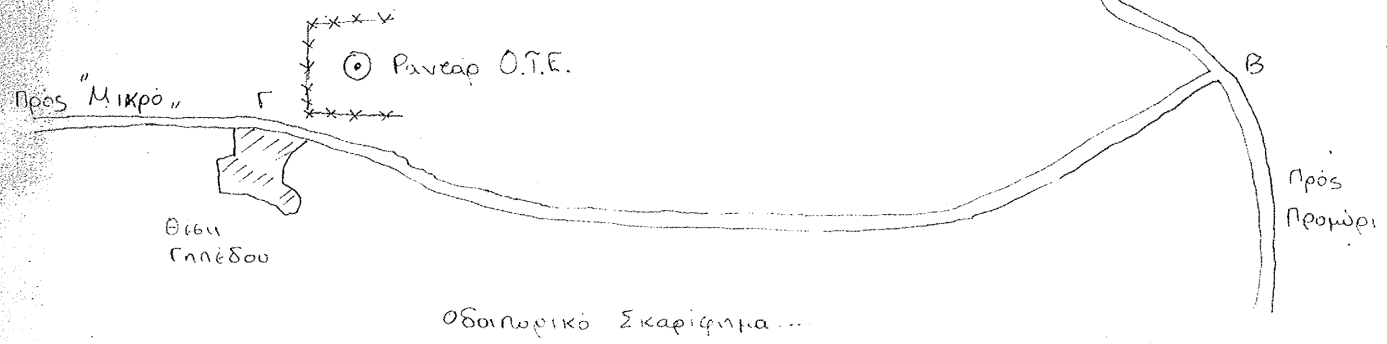
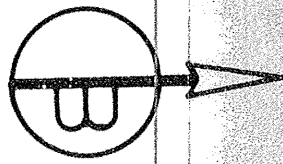
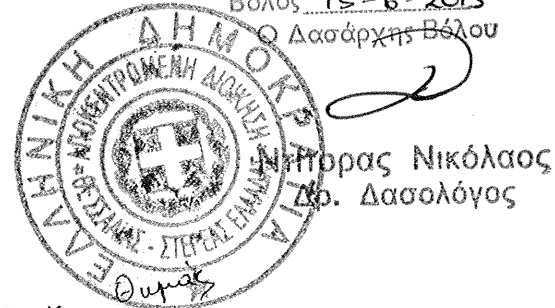

$AB \approx 1000 \text{ m}$
 $BC \approx 800 \text{ m}$

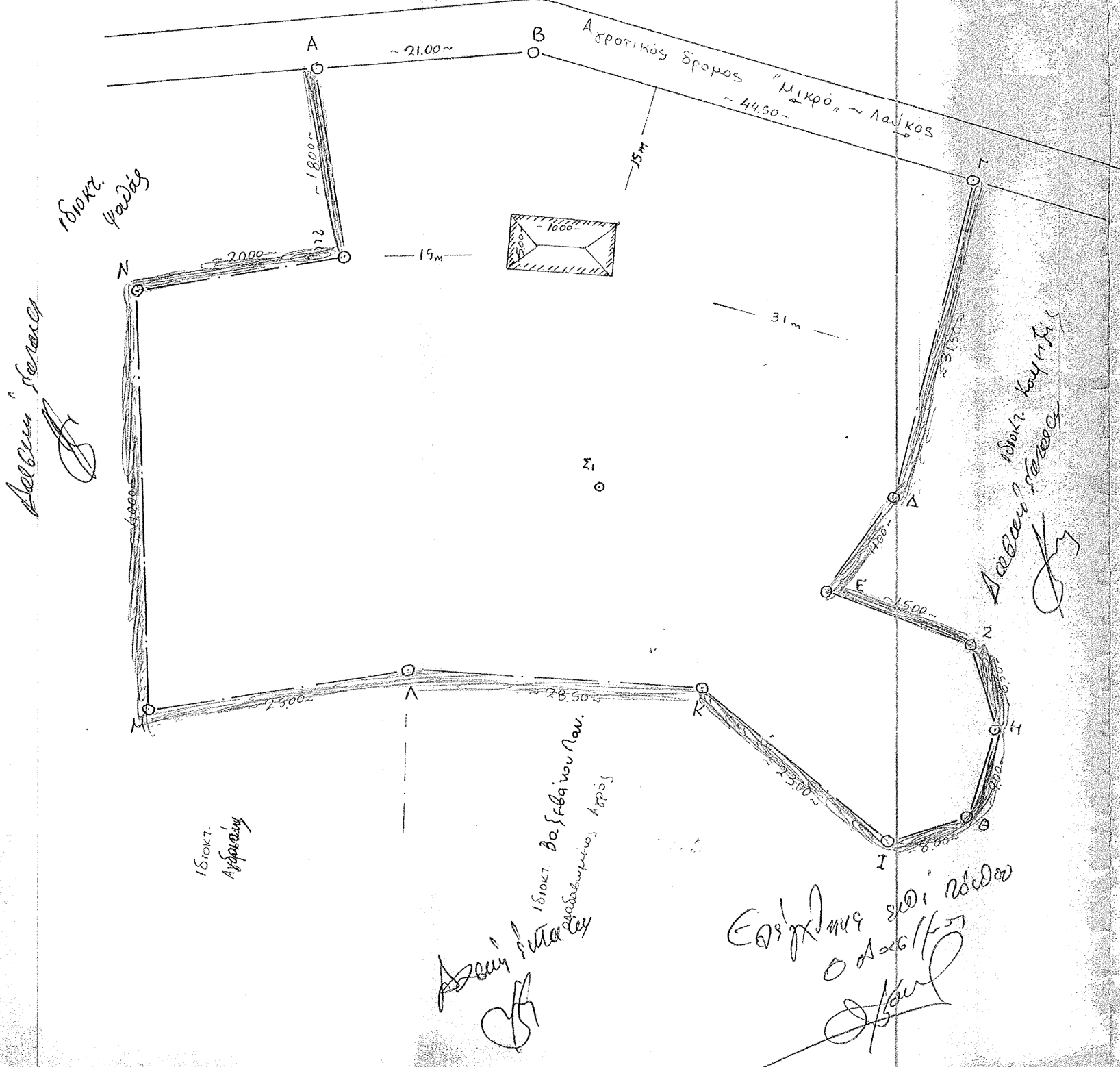
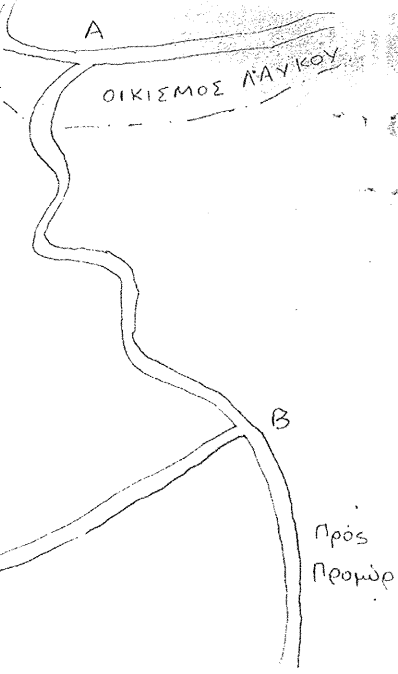

1. ΕΜΒΑΔΟΝ ΓΗΠΕΔΟΥ: $E = 4.120 \text{ m}^2$
2. ΟΡΟΙ ΔΟΜΗΣΗΣ ΕΚΤΟΣ ΣΧΕΔΙΟΥ:
ελάχιστο εμβαδόν $E = 4000 \text{ m}^2$
3. Επιτρεπόμενα στοιχεία δομής: $E_d = 202,4 \text{ m}^2$ $E_k = 202,4 \text{ m}^2$
επιτρεπόμενοι ύψοφοι: 2 ύψος 160χτμ $H \leq 4 \text{ m}$ διαόφου $H \leq 7,50 \text{ m}$
απόσταση από ράμπα $\delta \geq 10 \text{ m}$ από δάσος $\delta \geq 10 \text{ m}$ από όρια $\delta \geq 15 \text{ m}$.

Διότι των υλοποιήσιμων ορίων: Ηπαροτάτω υπογραφομένου Παναγιώτα Βαξεβάνου Ιδιοκτήτης του Γηπέδου που φαίνεται στο διάγραμμα υπό τα στοιχεία ΑΒΓΔΕΖΗΘΙΚΛΜΝΞ, Συζητώ ότι τα όρια που έχω υλοποιήσει ε'αυτό είναι ορθά...
- Η -
ΔΗΛΟΥΕΑ
Π. Βαξεβάνου

ΠΡΑΞΗ: Ο υπογραφομένος συνάκτης Μηχανικός Συζητώ ότι το οικόπεδο είναι άριστο και οικοδομήσιμο (για το σχεδιασμένο κτίσμα και υψόμετρο του κτιρίου με τα σημερινά όρια) -
- Ο -
ΔΗΛΩΝ. ΕΥΧΑΡΙΣΤΙΚΟΣ.

ΔΗΜΗΤΡΙΟΣ ΙΩΑΝ. ΔΑΚΑΣ
ΔΙΠΛΩΜ. ΠΟΛΙΤΙΚΟΣ ΜΗΧΑΝΙΚΟΣ
ΑΡΙΣΤΟΤΕΛΕΙΟΥ ΠΑΝ/ΜΙΟΥ ΘΕΣΣ/ΝΙΚΗΣ
ΜΕΛΟΣ Τ.Ε.Ε. ΑΡΙΘ. ΜΗΤΡΩΟΥ 37025
ΑΝΤΙΟΝΟΠΟΥΛΟΥ 194·ΒΟΛΟΣ Τ. 421·47.430
ΜΗΛΙΝΑ· ΤΗΛ. 0423·65429

εργοδότης: Παναγιώτα Βαξεβάνου

έργο: 16όχγια κατοικία



θέση: "Ραντάρ" κοινότητας Λαϊκού

μελετητής: Δ. ΔΑΚΑΣ πολιτικός μηχανικός

θέμα σχεδίου:

αριθμός σχεδίου

Τοπογραφικό Διάγραμμα

1

κλίμακες: 1:500

χρόνος μελέτης: Ιούλιος 89

ΥΠΟΓΡΑΦΗ
ΘΕΩΡΕΙΤΑΙ
και βεβαιώνεται ότι το παρόν σχέδ/μα ανήκει στην αριθμ. 3466/18-8-89 βεβαίωσή μας.
Βόλος 8-8-89
Ο Δασάρχης Βόλου

ΔΗΜΗΤΡΙΟΣ ΙΩΑΝ. ΔΑΚΑΣ
ΔΙΠΛΩΜ. ΠΟΛΙΤΙΚΟΣ ΜΗΧΑΝΙΚΟΣ
ΑΡΙΣΤΟΤΕΛΕΙΟΥ ΠΑΝ/ΜΙΟΥ ΘΕΣΣ/ΝΙΚΗΣ
ΜΕΛΟΣ Τ.Ε.Ε. ΑΡΙΘ. ΜΗΤΡΩΟΥ 37025
ΑΝΤΙΟΝΟΠΟΥΛΟΥ 194·ΒΟΛΟΣ Τ. 421·47.430
ΜΗΛΙΝΑ· ΤΗΛ. 0423·65429