

ΔΙΚΗΣΙΑΣ
 ΑΝΝΟΥ
 .013,47 τ.μ.

ΥΠΕΥΘΥΝΗ ΔΗΛΩΣΗ Ν.65/177
 Δηλώνω υπεύθυνα ότι το αγροτεμάχιο με τα περιγεγραμμά αδιαφιλονίκητα
 4.013,47 τ.μ. ιδιοκτησίας ΕΥΑΓΓΕΛΟΥ ΓΙΑΝΝΟΥ, ευρίσκεται εκτός
 τοποθέστια Μαροθίου ή Μυρτιάς και είναι άνω και οικοδομήσιμο υπό
 διατέμεις.

ΥΠΕΥΘΥΝΗ ΔΗΛΩΣΗ
 Από το παρόν αγροτεμάχιο δεν διέρχεται πρ

ΥΠΕΥΘΥΝΗ ΔΗΛΩΣΗ ΥΠΟΠΟΙΗΣΗΣ
 Ο κάτωθι υπογεγραμμένος ΕΥΑΓΓΕΛΟΣ ΓΙΑΝΝΟΣ, δηλώνω
 παρόν τοπογραφικό σχέδιωμα στη μηχανική Γραμμή Ελέγχου

ιδιοκτήτης
 ΕΥΑΓΓΕΛΟΣ ΓΙΑ

487060
487080
487100

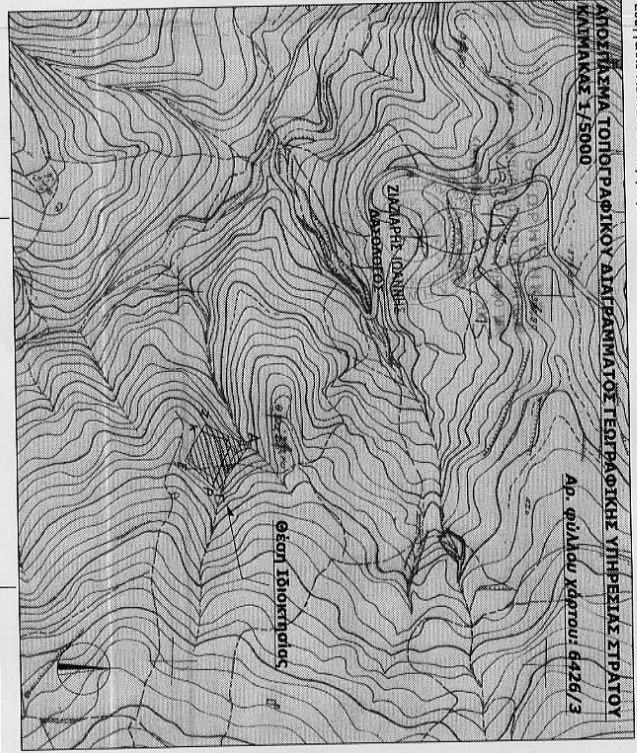

Με στοιχεία που εμβύθην και γνησίως τις συνέπειες που θα προκύψουν από ανεκτίμητη τονοθέτηση της έκτασης στο παραπάνω απόστημα του χάρτη ΓΥΣ, κλίμακος 1/5000, και τις κωλύσεις που προβλέπονται από τις διατάξεις της νομ. 6 του άρθρου 22 του Ν. 1599/1986, δηλαδή ότι η θέση, οι διαστάσεις και το σχήμα της έκτασης (ΑΒΓ ΔΕΖΗΘΙΑ) όπως αποτυπώνονται στο απόστημα του χάρτη ΓΥΣ, και που υποδείχθηκαν από τον ιδιοκτήτη Εμπνεύλατο Γίαννο είναι ακριβείς.
Ο ΜΗΧΑΝΙΚΟΣ

ΕΥΑΓΓΕΛΟΣ

Θέση
ΤΟΠΟΘΕΣΙΑ ΜΑΡ
ΔΗΜΟΣ ΚΑΛΑΜΟΥ

μελέτη
ΓΙΑΝΝΟΥ

Θέμα σχεδίου
ΤΟΠΟΓΡΑΦΙΚΟ Δ

κλίμακα
Χρόνος μελέτης
1 : 20
ΙΑΝΟΥΑΡΙΟ

υπογραφή-σφραγίδα
ΕΛΕΝΗ Ε. ΓΙΑΝΝΟΥ
ΔΙΠΛΩΜΑΤΟΥΧΟΣ ΑΡΧΙΤΕΚΤΟΝ ΜΗΧΑΝΟΣ
ΠΟΛΥΤΕΧΝΙΚΗΣ ΕΚΘΗΣ ΔΙΑΤΕΛΟΥΣ ΠΑΤΡΩΝ
ΑΜ 112856 Δ.Φ.Η. 134465367
ΤΗΛ. 6973 974800
ΚΑΙΣΑΝΑΡΔΑΣ 6 - ΠΕΡΙΣΤΕΡΙ

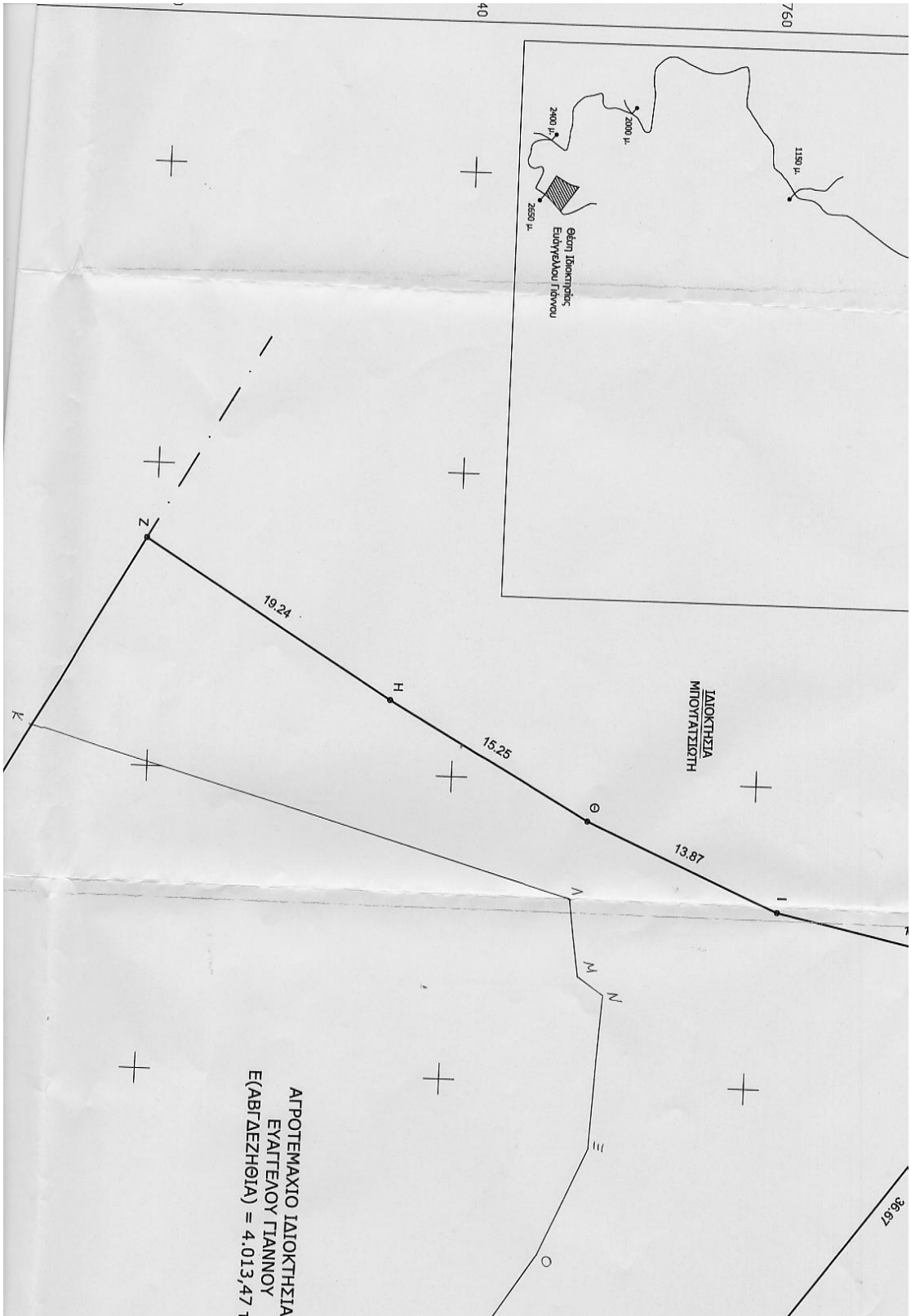

ΠΑΡΑΤΗΡΗΣΕΙΣ

1. Οι συντεταγμένες του παρόντος σχεδίου αναφέρονται στο Ελληνικό Γεωδαιτικό Σύστημα Αναφοράς (ΕΓΣΑ '87).
2. Το εμβαδόν του γεωτεμαχίου υπολογίσθηκε αναλυτικά από τις συν/νες των κορυφών του.
3. Τα όρια του γεωτεμαχίου υποδείχθηκαν από τον ιδιοκτήτη και βρίσκονται σε πλήρη συμφωνία με τον τίτλο ιδιοκτησίας (πρ. συμπ. 49824/27-07-2005 του συμβολαιογράφου Μαρτσώνος, Στάυρου Παπαδόπουλη - Όπως τροποποιήθηκε με το υπ'αρ.2280 συμβόλαιο της συμβολαιογράφου Αθηνών Δημήτρας Καβέτσου - Αποστολάκου).

Συν/νες κορυφών γεωτεμαχίου

Κορυφή	X	Y
A	487032.240	4234780.066
B	487061.892	4234758.493
Γ	487086.421	4234733.593
Δ	487073.732	4234712.337
E	487054.860	4234691.316
Z	487004.993	4234719.424
H	487015.109	4234735.784
Θ	487022.850	4234749.039
I	487028.267	4234761.721
A	487032.240	4234780.066

1. ΟΡΟΙ ΔΟΜΗΣΗΣ :

N 3212 ΦΕΚ 308 Δ. 31-12-03
Π.Δ. 24-5-85 ΦΕΚ 270 Δ' 31-5-85

2. ΕΜΒΑΔΟΝ ΟΙΚΟΠΕΔΟΥ :

Ε(ΑΒΓΔΕΖΗΘΙΑ) = 4.013,47τμ

ΥΠΕΥΘΥΝΗ ΔΗΛΩΣΗ N.651/77

Δηλώνω υπεύθυνα ότι το αγροτεμάχιο με τα περιμετρικά αλφηριθικά στοιχεία Ε(ΑΒΓΔΕΖΗΘΙΑ) εμβαδού 4.013,47 τ.μ., ιδιοκτησίας ΕΥΑΓΓΕΛΟΥ ΓΙΑΝΝΟΥ, ευρίσκεται εκτός σχεδίου του Δήμου Καλάμου στην τοποθεσία Μαρδίτσα ή Μυρτίες και είναι άρτο και οικοδομήσιμο σύμφωνα με τις ισχύουσες πολεοδομικές διατάξεις.

Ο ΜΗΧΑΝΙΚΟΣ

ΥΠΕΥΘΥΝΗ ΔΗΛΩΣΗ

Από το παρόν αγροτεμάχιο δεν διέρχεται ρεύμα και ρέμα

Ο ΜΗΧΑΝΙΚΟΣ

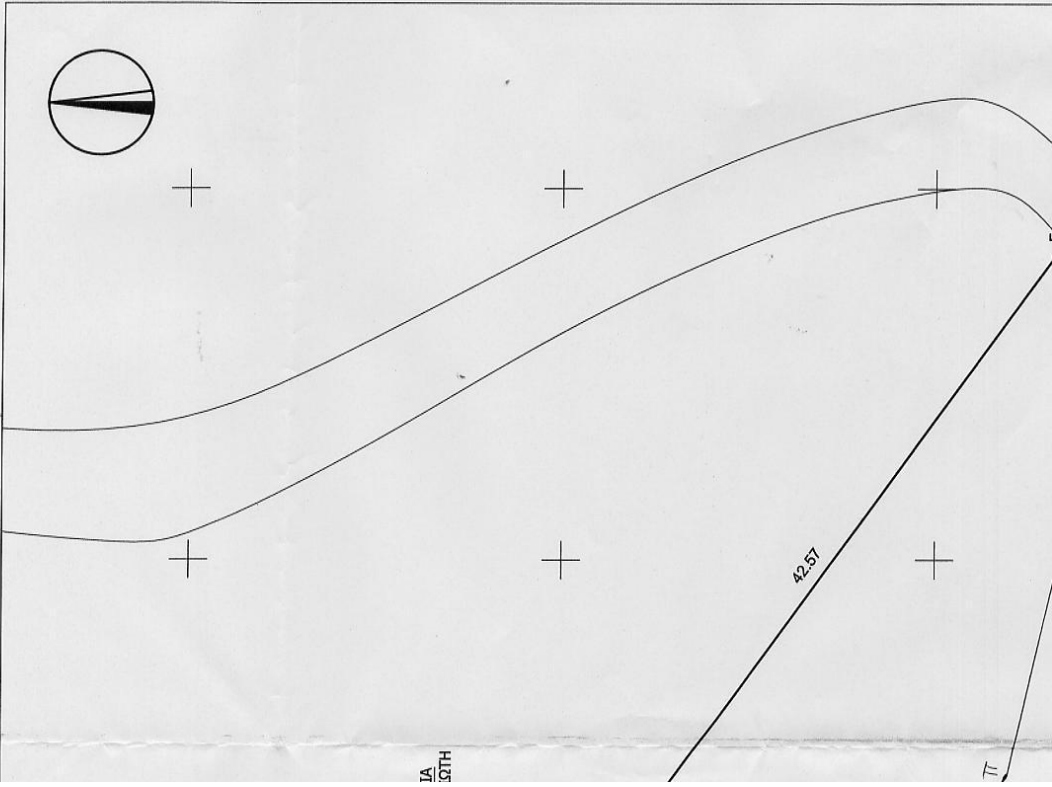

ΙΑ
ΩΤΗ

Π