

ΤΟΠΟΓΡΑΦΙΚΟ ΔΙΑΓΡΑΜΜΑ

ΑΠΟΣΤΑΣΜΑ ΧΑΡΤΗ ΓΥΣ 5498-7

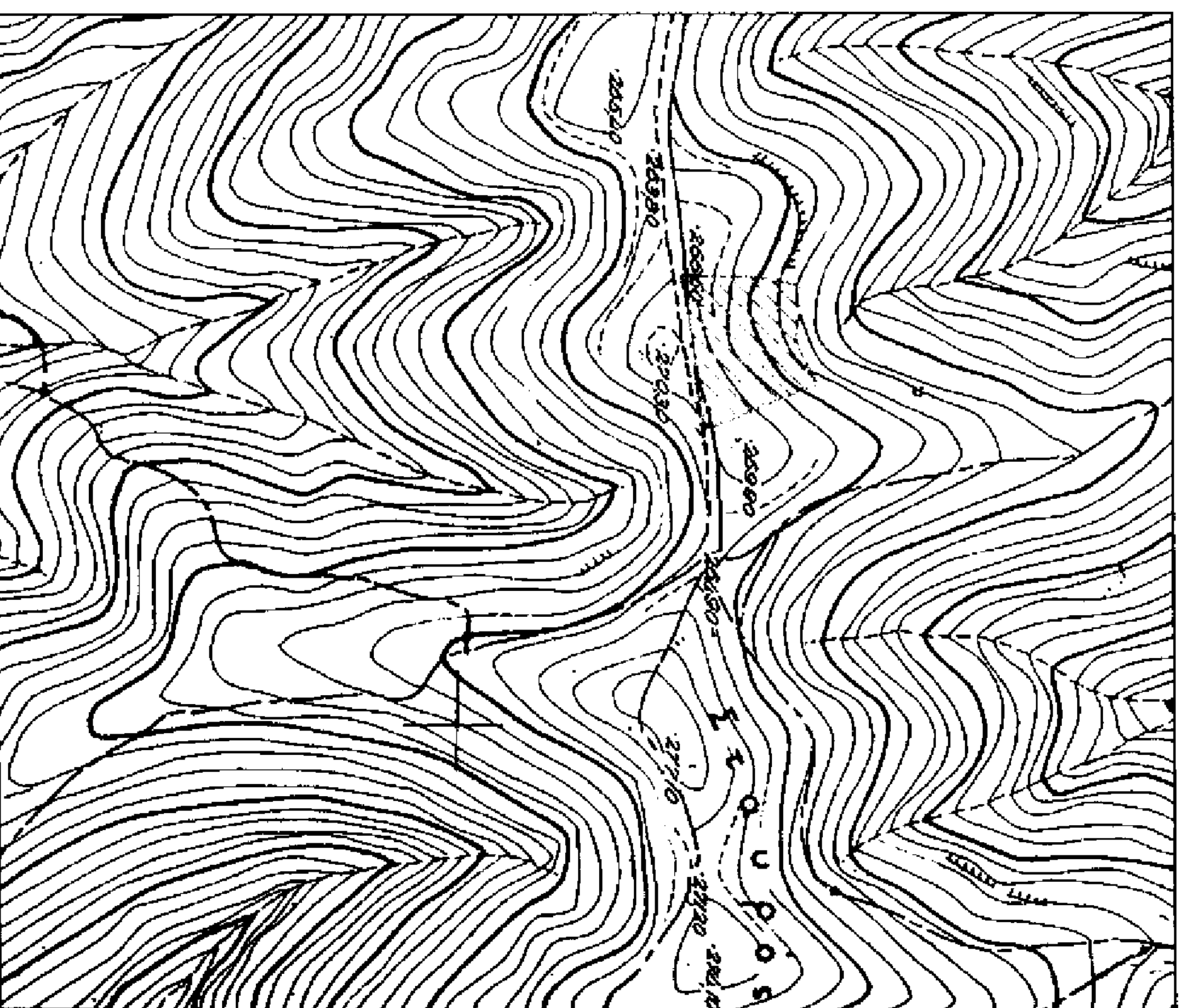

ΣΥΝΤΗΤΑΙΜΕΝΕΣ ΣΗΜΕΙΩΝ ΣΕ ΕΥ.Ε.Α. #7

A1	X=504073.843	Y=4262953.787
A2	X=504072.852	Y=4262960.997
A3	X=504016.706	Y=4262936.977
A4	X=504005.516	Y=4262900.174
A5	X=503996.426	Y=4262927.776
A6	X=503980.289	Y=4262930.129
A7	X=503972.078	Y=4262939.852
A8	X=503966.767	Y=4262920.066
A9	X=503965.979	Y=4262928.576
A10	X=503980.904	Y=4262926.661
A11	X=503997.663	Y=4262922.668
A12	X=504008.852	Y=4262922.377
A13	X=504017.426	Y=4262925.945
A14	X=504030.713	Y=4262924.565

ΕΡΓΟ

ΤΟΠΟΓΡΑΦΙΚΟ ΔΙΑΓΡΑΜΜΑ

ΙΜΟΚΤΗΣΙΑ

ΖΟΝΗ ΣΟΥΛ. ΧΡΗΣΤΟΥ ΜΠΑΜΠΑΛΗ

ΤΟΠΟΘΕΣΙΑ

ΤΟΠΙΚΗ ΚΟΙΝΟΤΗΤΑ ΚΡΕΜΑΣΤΟΥ
ΔΗΜΟΤΙΚΗ ΕΝΟΤΗΤΑ ΚΟΝΙΣΤΕΡΩΝ
ΔΗΜΟΣ ΚΤΜΗΣ - ΑΜΒΕΡΙΟΥ
ΟΡΕΣΗ: ΑΚΑΔΑΔΑ

ΜΕΛΕΤΗΤΗΣ

ΑΛΕΞΑΝΔΡΟΣ Δ. ΣΙΜΙΤΖΗΣ
ΓΡΑΦΕΙΟ ΜΗΧΑΝΙΚΩΝ ΔΟΜΗΚΩΝ ΕΡΓΩΝ

ΔΗΛΩΣΗ ΜΗΧΑΝΙΚΟΥ 651177

Η Η ιδιοκτησία με στοιχεία Α1,Α2,Α3,Α4,Α5,Α6,Α7,Α8,Α9,Α10,Α11,Α12,Α13,Α14,Α1 περιγράφηκε και βρέθηκε να έχει εμβαδόν Ε=2814,81 τ.μ. Βρίσκεται εκτός των ορίων του οικισμού Κρημαστρώ και δεν είναι άγριο και οικοδομήσιμο σύμφωνα με τις ισχύουσες πολεοδομικές διατάξεις.

Τα όρια των οικοπέδων και οι όμορες ιδιοκτησίες υποδείχθηκαν από την ιδιοκτήτρια και είναι ορθά.

ΗΜΕΡΟΜΗΝΙΑ

ΚΑΙΜΑΚΑ

ΣΕΠΤΕΜΒΡΙΟΣ 2014

1:500

Μ Ε Λ Ε Τ Η Τ Η Σ

Θ Ε Ω Ρ Η Σ Η

ΣΙΜΙΤΖΗΣ ΔΗΜ. ΑΛΕΞΑΝΔΡΟΣ
ΠΤΥΧ. ΜΗΧΑΝΙΚΟΣ ΔΟΜΗΚΩΝ ΕΡΓΩΝ Τ.Ε.
ΜΕΛΟΣ ΤΗΣ ΕΤΕΚ - ΜΗΜΕΡΩΝ 28291
ΧΑΛΚΙΑ ΑΥΤΟΔΙΕΚΔΟΥΣ ΤΚ 34009, ΤΗΛ. 22230 31855
ΑΔΜ 047354407 - ΔΟΥ ΚΥΜΗΣ

