



ΠΙΝΑΚΑΣ ΣΤΟΙΧΕΙΩΝ

ΣΥΝΤΕΤΑΓΜΕΝΕΣ ΕΓΣΔ '87

ΕΜΒΑΔΟΝ ΤΜΗΜΑ ΤΜ. 1: 92.971,106 τ.μ.

d/c	X	ψ	ΑΠΟΣΤΑΣΗ (μ)
1	362918,33	4515665,12	
2	362896,72	4515556,64	1 - 2 110,61
3	362744,59	4515515,63	2 - 3 157,57
4	362759,14	4515548,71	3 - 4 36,13
5	362762,45	4515592,36	4 - 5 43,78
6	362757,16	4515646,60	5 - 6 54,50
7	362757,82	4515669,09	6 - 7 22,50
8	362764,87	4515696,21	7 - 8 28,02
9	362826,33	4515924,63	8 - 9 236,54
10	362832,89	4515970,83	9 - 10 46,67
11	362807,32	4516141,61	10 - 11 172,68
13	363014,86	4516105,52	11 - 13 210,65
12	362923,77	4515704,21	13 - 12 411,52
15	362927,66	4515703,29	12 - 15 4,00
1	362918,33	4515665,12	15 - 1 39,29

ΕΜΒΑΔΟΝ ΤΜΗΜΑ ΤΜ. 2: 3.039,66 τ.μ.

d/c	X	ψ	ΑΠΟΣΤΑΣΗ (μ)
12	362923,77	4515704,21	
13	363014,86	4516105,52	12 - 13 411,52
14	363025,49	4516103,67	13 - 14 10,79
15	362927,66	4515703,29	14 - 15 412,16
12	362923,77	4515704,21	15 - 12 4,00

ΧΑΡΤΗΣ ΠΡΟΣΑΝΑΤΟΛΙΣΜΟΥ
ΚΑΙΜΑΚΑ 1:50.000
 Αποσπ. φύλλο ΓΥΣ: Γιαννιτσά

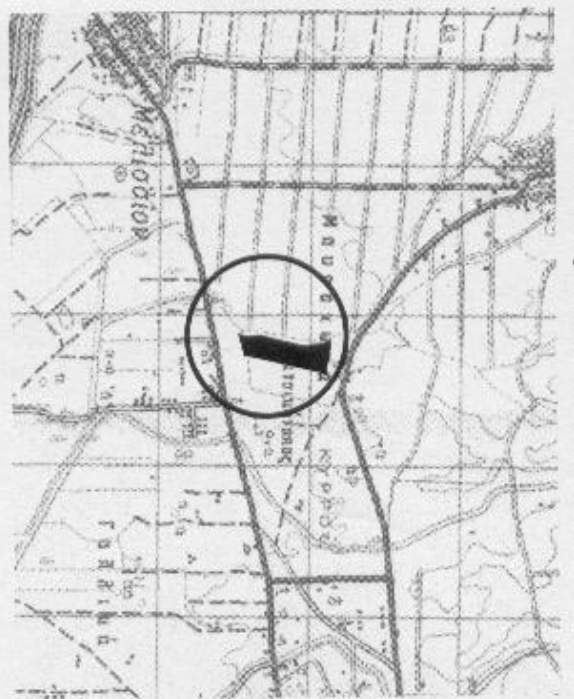

Θέση έκτασης

ΕΛΛΗΝΙΚΗ ΔΗΜΟΚΡΑΤΙΑ
ΑΠΟΚΕΝΤΡΩΜΕΝΗ ΔΙΟΙΚΗΣΗ ΜΑΚΕΔΟΝΙΑΣ - ΘΡΑΚΗΣ
ΤΕΧΝΙΚΗ ΔΙΕΥΣΗ ΔΑΣΩΝ & ΑΓΡΟΤΙΚΩΝ ΥΠΟΘΕΣΕΩΝ
ΔΙΕΥΡΥΣΙΟ ΕΛΛΕΣΑΣ

ΟΕΛΜΑ: Το παρόν τοπογραφικό συνοδεύει την υπ' αριθμ. *Δ.Δ.Σ.Σ. 1/2015* πράξη χαρακτηρισμού της Δασόρχει Έδεσσας

ΟΕΣΤΗ: Τ.Κ. ΑΕΟΥ
 ΔΗΜΟΥ ΠΕΛΛΑΣ

Πράξη Χαρακτηρισμού υπ αριθμ. 1052 / 2009
 Μη δασικές εκτάσεις (παρ. 6 αρ. 3 Ν.998/79)
 Υπόβαθρο: Αεροφωτογραφία έτους 2008 από την ΚΤΗΜΑΤΟΛΟΓΙΑ Ε.

ΚΑΙΜΑΚΑ 1:2.500
 ΗΜΕΡΟΜΗΝΙΑ: 10 Ιουνίου 2015
 ΑΡΙΘΜΟΣ ΤΟΠΟΓΡΑΦΙΑΣ: 1/1

ΕΛΕΓΧΟΙ

ΝΤΙΝΟΠΟΥΛΟΣ ΣΩΤΗΡΗΣ
 Αρχιτέκτονας

Ο Συντάκτης
[Signature]
 Π. Σατζάκης
 Δασολόγος

ΘΕΡΜΟΚΕ
 Έδεσσα, 12.6.2015
 Η αν/τοπος Δασόρχεις
[Signature]
 Σοφία Βιβίουλη
 Δασολόγος