

ΑΠΟΤΡΙΣΜΑ ΧΑΡΤΗ ΓΥΣ - ΚΙΛΜΑΚΑ 1:5000

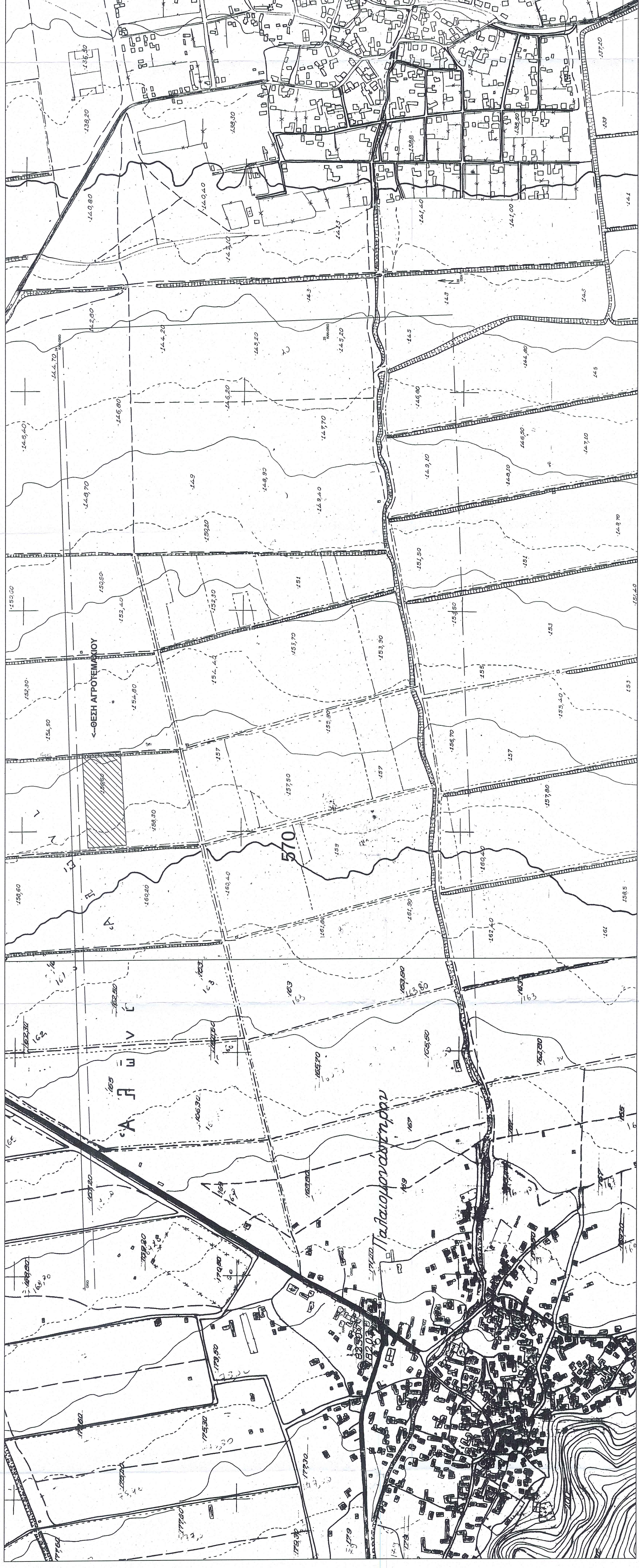

Αναρτήσιμη στο *ΕΛΛΗΝΙΚΟ ΔΗΜΟΚΡΑΤΙΚΟ ΣΥΣΤΗΜΑ ΑΝΤΙΣΤΑΣΙΜΩΝ ΤΡΑΚΛΑ ΣΤΟΙΧ. ΣΥΣΤ. & ΠΡΟΤ. ΤΥΠΟΓΡΑΦΕΙΑ*
 ΤΡΑΚΛΑ 167-53065 ΤΡΙΚΑΛΑ ΣΤΟΙΧ. ΣΥΣΤ. & ΠΡΟΤ. ΤΥΠΟΓΡΑΦΕΙΑ
 Ο ΑΣΤΑΡΧΗΣ

Καταστάσεις Υδροτόμος
 Διαστάσεις με Ε. Βαθμ.

ΕΜΒΛΟΜΕΤΡΗΣΗ

Α/Α	ΕΜΒΛΟ	Χ.	Υ.	ΠΕΡΙΜΕΤΡ.
1.	Α	209524.04	4271102.28	209.89
2.	Β	209744.51	4271198.09	270.01
3.	Γ	209747.24	4271123.99	191.98
4.	Δ	209524.04	4271198.09	191.98
5.	Ε	209524.04	4271198.28	85.71

ΕΜΒΛΟΔΟ = 10000.0962

Δήμοσης Μπαρτακίδη (Κ. 65119772).

Το σχέδιο είναι υπό επανέλεγχό (Α-Ε-Α) άρθρο 16000 του Αρθρολογίου εντός σχεδίου ναυίας στο όριο ασφ. οδοποιήσιμος σύμφωνα με τις ελέγχεις πολιτικές διατάξεις.

Ο Μηχανικός

ΜΑΡΙΑ ΑΠ. ΠΑΛΛΑ
 ΔΙΠΛ. ΠΟΛΙΤΙΚΟΣ ΜΗΧΑΝΙΚΟΣ
 ΚΑΤΑ ΤΗΝ ΑΝΑΡΤΗΣΗ
 ΜΕΛΟΣ ΤΕΕ Τ.Κ.Α. ΤΕΧΝΟΛΟΓΙΑΣ
 ΟΜΟΡΡΟΗ 8 - ΤΡΙΚΑΛΑ, ΤΗΛ. 2410 21233
 ΤΗΛ. 2410 21233
 ΔΩΔ. 10022597-1 ΔΟΥ. ΤΡΙΚΑΛΩΝ

ΟΡΟΙ ΔΟΜΗΣΙΜΟΤΗΤΑΣ ΚΑΤΑ ΤΗΝ ΑΝΑΡΤΗΣΗ

Ελάχιστο πρόβλεπτο : 25%
 Ελάχιστο κλίση : 3%
 Ανώτατο βάθος : 50%
 Σημειώσιμη κλίση : 3%
 Σημειώσιμη οδόστρωση : 1:2

ΠΑΡΑΤΗΡΗΣΕΙΣ:

- Το όριο του οργανισμού έδρευε στο άσφαλτο, ο δρόμος είναι η αναστομένη που οργανώθηκε έγινε με διάκριση από το Εθνικό Τριγωνομετρικό Δίκτυο με ΕΓΣΑ 97.

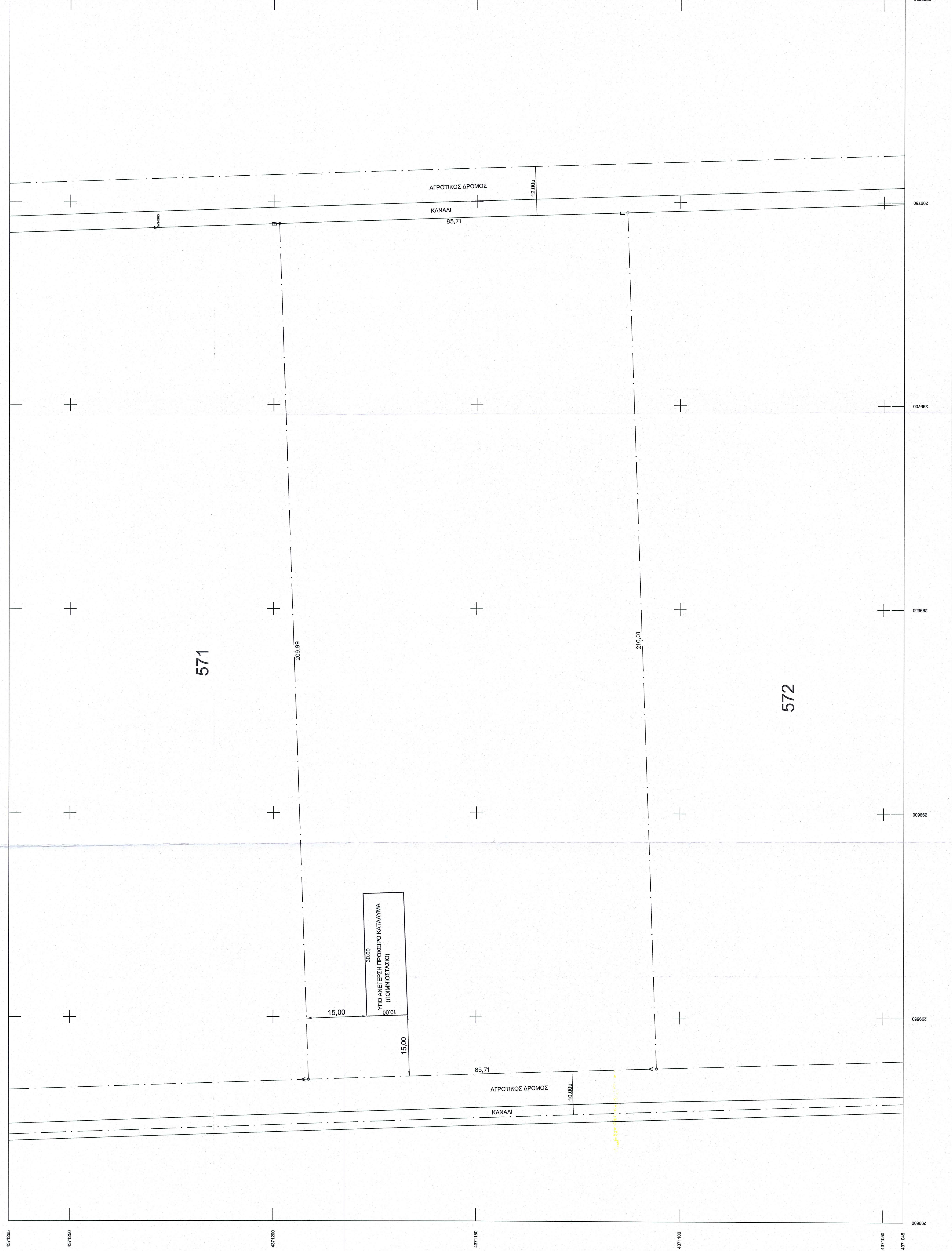

ΑΠΟΤΡΙΣΜΑ ΧΑΡΤΗ ΓΥΣ Φ.Χ. "ΜΟΥΖΑΚΟΝ" - ΚΙΛΜΑΚΑ 1:5000



ΕΡΓΟΔΟΤΗΣ	ΔΗΜΗΤΡΑ ΠΑΛΛΑ
ΕΡΓΟ	ΑΝΕΓΕΣΗ ΠΡΟΧΕΙΡΟΥ ΚΑΤΑ-ΛΥΜΑΤΟΣ (ΠΟΙΜΝΙΟΣΤΑΣΙΟΥ)
ΘΕΣΗ	ΑΝΑΣΣΙΜΟΣ ΠΑΛΑΙΟΜΟΝΑΣΤΗΡΟΥ ΔΗΜΟΣ ΠΥΛΗΣ
ΜΗΧΑΝΙΚΟΣ	ΠΑΛΛΑ ΜΑΡΙΑ ΠΟΛΙΤΙΚΟΣ ΜΗΧΑΝΙΚΟΣ
ΚΛΙΜΑΚΑ	ΗΜΕΡΟΜΗΝΙΑ ΑΡ. ΣΧΕΔΙΟΥ
1:500	ΜΑΡΤΙΟΣ 2015 1 / 1
ΥΠΟΓΡΑΦΗ	ΣΦΡΑΓΙΔΑ
<p>ΜΑΡΙΑ ΑΠ. ΠΑΛΛΑ ΔΙΠΛ. ΠΟΛΙΤΙΚΟΣ ΜΗΧΑΝΙΚΟΣ ΚΑΤΑ ΤΗΝ ΑΝΑΡΤΗΣΗ ΜΕΛΟΣ ΤΕΕ Τ.Κ.Α. ΤΕΧΝΟΛΟΓΙΑΣ ΟΜΟΡΡΟΗ 8 - ΤΡΙΚΑΛΑ, ΤΗΛ. 2410 21233 ΤΗΛ. 2410 21233 ΔΩΔ. 10022597-1 ΔΟΥ. ΤΡΙΚΑΛΩΝ</p>	