

ΑΠΟΣΠΑΣΜΑ ΟΡΘΟΦΩΤΟΧΑΡΤΗ ΥΠ. ΓΕΩΡΓ.
ΚΑΙΜ. 15000, κωδ. 404 020/0

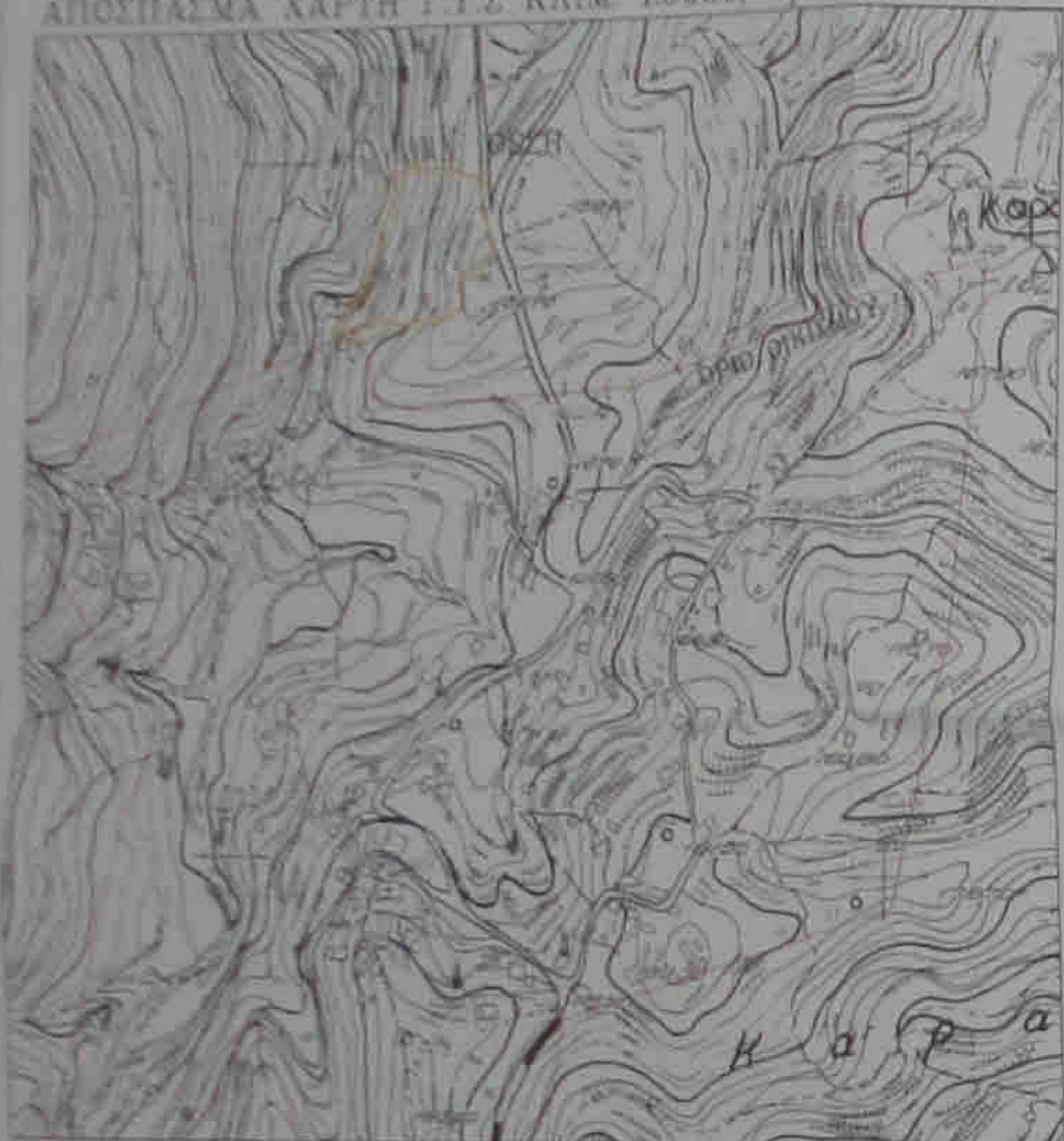

ΑΠΟΣΠΑΣΜΑ ΧΑΡΤΗ Γ.Υ.Σ. ΚΑΙΜ. 15000, αρ. Φ.Χ. 8317/5



ΔΗΛΩΣΗ ΟΡΙΩΝ
Τα όρια της ιδιοκτησίας υποδείχθησαν από την πωλήτρια Γεωργία Κριθάρη.

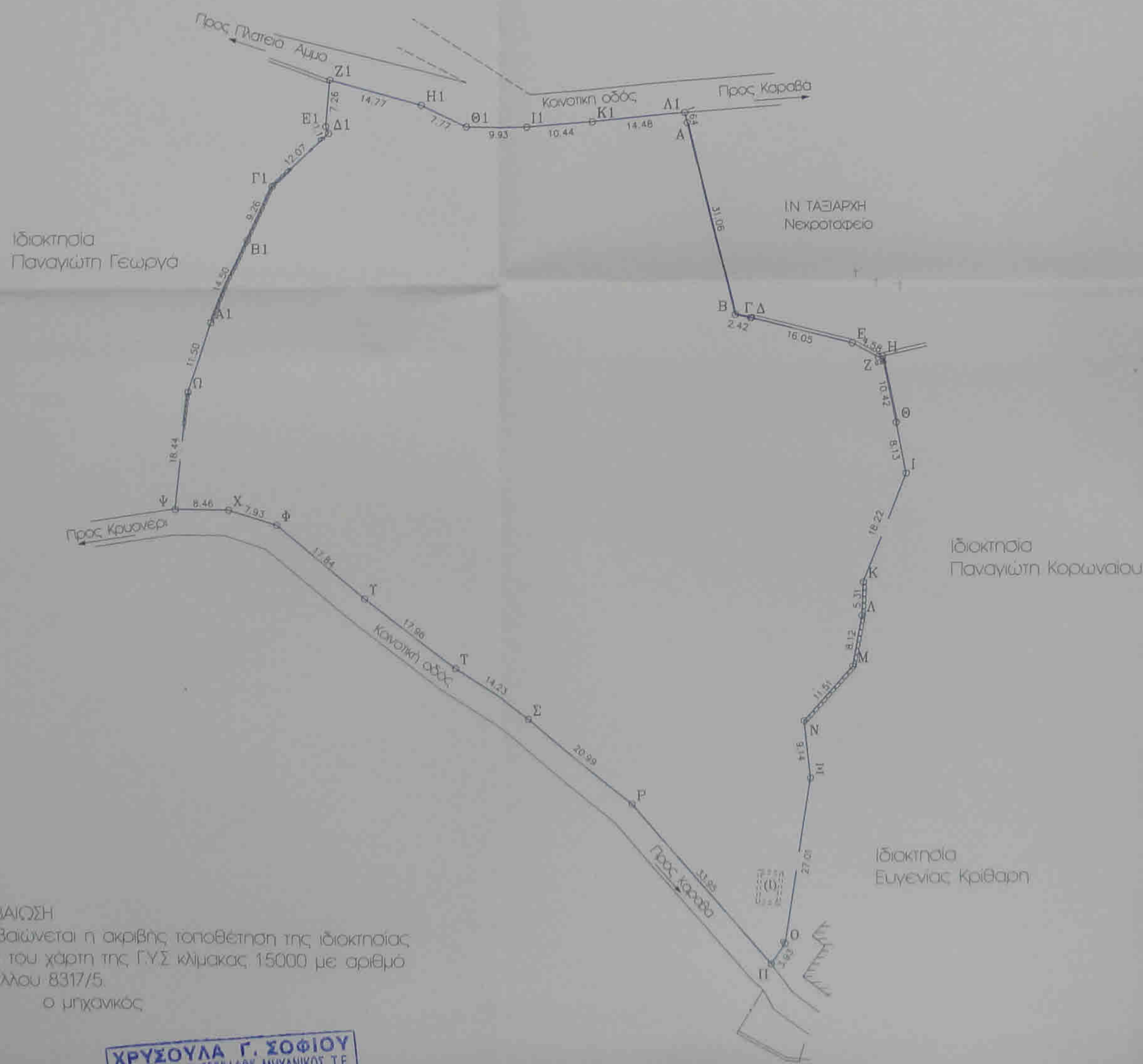
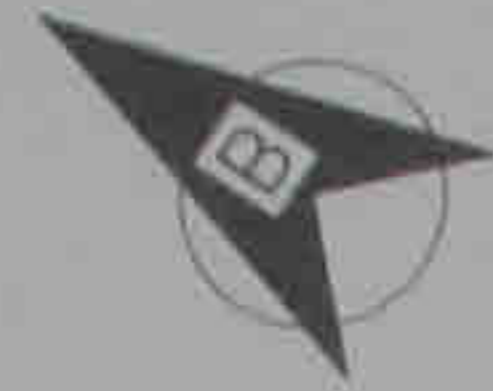

ΒΕΒΑΙΩΣΗ
Βεβαιώνεται η ακριβής τοποθέτηση της ιδιοκτησίας επί του χάρτη της Γ.Υ.Σ κλίμακας 15000 με αριθμό φύλλου 8317/5.
ο μηχανικός

ΧΡΥΣΟΥΛΑ Γ. ΣΟΦΙΟΥ
ΠΤΥΧΙΟΥΧΟΣ ΤΟΠΟΓΡΑΦΟΣ ΜΗΧΑΝΙΚΟΣ Τ.Ε.
Α.Μ.Ε.Ε.Τ.Ε.Μ.: 40568
ΑΓΙΑ ΠΕΛΑΓΙΑ ΚΥΘΗΡΩΝ
ΤΗΛΕΦΩΝΟ: 27360 31027
ΑΦΜ 115881806 - ΔΟΥ ΚΥΘΗΡΩΝ

ΥΠΟΜΝΗΜΑ
1) Ιδιοκτησία υπό στοιχεία και εμβαδό Ε(Α-Β-Γ-Δ-...-ΙΙ-ΚΙ-ΛΙ-Α)-8796.98 μ²
2) Ερείπωμένο κτίσμα (Ι) εμβαδού Ε(Ι)=20.59 μ²
3) Υπολογισμός εμβαδού ιδιοκτησίας

ΚΟΡΤΗ	Ε = 8796.98	ΚΟΡΤΕΣ = 35	ΠΛΕΤΡΑ
Α	112.093	364.576	31.06
Β	118.322	334.366	2.42
Γ	121.097	333.054	0.15
Δ	121.840	333.878	16.05
Ε	137.308	339.908	4.58
Ζ	141.580	337.897	0.65
Η	142.023	337.832	10.42
Θ	144.118	317.824	8.13
Ι	145.657	339.842	18.22
Κ	139.019	332.882	5.31
Λ	138.283	330.373	8.12
Μ	137.563	329.379	11.51
Ν	123.730	279.791	9.14
Ξ	130.890	281.657	27.01
Ο	128.904	238.860	3.93
Π	124.438	237.894	33.95
Ρ	120.738	237.864	20.99
Σ	88.418	270.893	14.23
Τ	74.089	279.032	17.84
Υ	90.601	282.187	17.84
Φ	47.024	321.763	7.93
Χ	39.475	304.199	8.46
Ψ	31.010	304.274	18.44
Ω	33.292	322.973	11.30
ΑΙ	37.664	333.663	14.30
ΒΙ	42.737	346.381	9.26
ΓΙ	46.908	350.188	12.07
ΔΙ	53.478	353.287	17.84
ΕΙ	55.942	354.447	7.93
ΖΙ	52.745	311.878	14.77
ΗΙ	69.885	367.764	7.93
ΘΙ	76.886	364.331	9.63
ΙΙ	86.856	364.132	20.44
ΚΙ	87.309	366.311	14.48
ΛΙ	111.718	366.176	1.64

ΥΠΕΥΘΥΝΗ ΔΗΛΩΣΗ ΤΟΥ Ν.651/77 & Ν.1337/83

Δηλώνω υπεύθυνα ότι η ιδιοκτησία υπό στοιχεία (Α-Β-Γ-...-ΙΙ-ΚΙ-ΛΙ-Α) βρίσκεται εκτός οικισμού. Σύμφωνα δε με τις ισχύουσες Πολεοδομικές διατάξεις είναι άρτια και οικοδομήσιμη. Δεν αποτελεί τμήμα μείζονος οικοπεδικής έκτασης. Δεν υποκειται στις διατάξεις του ν. 1337/83 περί εισφοράς σε γη και χρήμα.
ο μηχανικός

ΧΡΥΣΟΥΛΑ Γ. ΣΟΦΙΟΥ
ΠΤΥΧΙΟΥΧΟΣ ΤΟΠΟΓΡΑΦΟΣ ΜΗΧΑΝΙΚΟΣ Τ.Ε.
Α.Μ.Ε.Ε.Τ.Ε.Μ.: 40568
ΑΓΙΑ ΠΕΛΑΓΙΑ ΚΥΘΗΡΩΝ
ΤΗΛΕΦΩΝΟ: 27360 31027
ΑΦΜ 115881806 - ΔΟΥ ΚΥΘΗΡΩΝ

ΣΧΕΔΙΟ

ΓΡΑΦΕΙΟ ΤΟΠΟΓΡΑΦΙΚΩΝ ΜΕΛΕΤΩΝ
ΧΡΥΣΟΥΛΑ ΣΟΦΙΟΥ
ΑΓΙΑ ΠΕΛΑΓΙΑ ΚΥΘΗΡΩΝ
Το παρόν σχέδιο...
18-6-2009

ΠΑΝΑΓΙΩΤΗΣ ΑΡΒΑΝΙΤΗΣ
ΔΑΣΟΛΟΓΟΣ

ΤΟΠΟΓΡΑΦΙΚΟ ΔΙΑΓΡΑΜΜΑ

ΙΔΙΟΚΤΗΤΗΣ:
Ευάγγελος Παν. Αθανασίου & Μαργαρίτα Κοντινάκη

Θέση: Ματονέα
Διαμέρισμα: ΚΑΡΑΒΑ
Δήμος: ΚΥΘΗΡΩΝ

ΚΛΙΜΑΚΑ 1:500

ΗΜΕΡΟΜΗΝΙΑ
Μάρτιος 2009

ΑΡ. ΣΧΕΔΙΟΥ 253-09

ΣΥΝΤΑΞΗ

ΧΡΥΣΟΥΛΑ Γ. ΣΟΦΙΟΥ
ΠΤΥΧΙΟΥΧΟΣ ΤΟΠΟΓΡΑΦΟΣ ΜΗΧΑΝΙΚΟΣ Τ.Ε.
Α.Μ.Ε.Ε.Τ.Ε.Μ.: 40568
ΑΓΙΑ ΠΕΛΑΓΙΑ ΚΥΘΗΡΩΝ
ΤΗΛΕΦΩΝΟ: 27360 31027
ΑΦΜ 115881806 - ΔΟΥ ΚΥΘΗΡΩΝ