

**ΔΗΛΩΣΗ ΜΗΧΑΝΙΚΟΥ (N. 651/77)**

- Δηλώνω σύμφωνα με το νόμο για το γεωμετρίο με στοιχεία "Α-Β-Γ-Δ-Α" και εμβαδόν 500.00 τ.μ. που βρίσκεται πλησίον του οικισμού Φιλώτα, Δ.Ε. Φιλώτα, Δήμου Αμυνταίου Π.Ε. Φλώρινας, ότι:
- δεν είναι άρσιο και δεν είναι οικοδομήσιμο, ως προς το εμβαδόν και τις διαστάσεις σύμφωνα με τις πολεοδομικές διατάξεις που ισχύουν σήμερα,
  - βρίσκεται εκτός σχεδίου, εκτός ορίων οικισμού, εκτός ΖΟΕ και εκτός ΓΠΣ
  - δεν εμπόδισσε στις διατάξεις του νόμου 1337/83 περί εφαρμογών σε γη και χρήμα,
  - εντός αυτού δε διερχονται ενάδρες γραμμές μεταφοράς υψηλής τάσης της ΔΕΗ ή αγωγός φυσικού αερίου, και
  - εντός αυτού ή σε απόσταση μικρότερη των 20μ από αυτό δε διερχεται αέριο

**ΜΑΖΗΣ Α. ΠΑΝΑΓΙΩΤΗΣ**  
**ΔΙΠΛΩΜΑΤΟΛΟΓΟΣ ΜΗΧΑΝΙΚΟΣ**  
**ΠΟΛΙΤΙΚΗΣ ΚΑΙ ΓΕΩΜΕΤΡΙΚΗΣ**  
**ΜΕΛΟΣ Τ.Ε.Ε. ΑΡΓΙΟ ΜΗΤΡΩΟΥ 59123**  
**Κ. ΚΑΡΑΜΑΝΛΗ 145 ΘΕΣΣΑΛΟΝΙΚΗ 54249**  
**ΤΗΛ. 2311 990518**

ΧΩΡΟΣ ΜΙΣΘΩΣΗΣ					
ΣΥΝΤΕΤΑΓΜΕΝΟΣ ΕΓΣΑ '87		ΣΥΝΤΕΤΑΓΜΕΝΟΣ HATT			
Κορυφή	X	Y	Κορυφή	X	Y
A	303655.47	4496699.40	A	18006.42	-16670.90
B	303651.98	4496719.09	B	18002.92	-16651.21
Γ	303676.59	4496723.46	Γ	18027.54	-16646.84
Δ	303680.09	4496703.77	Δ	18031.04	-16666.53
Εμβαδό: 500.00 τ.μ. Περίμετρος: 100.00 m		Εμβαδό: 500.00 τ.μ. Περίμετρος: 100.00			

ΓΕΩΔΑΙΤΙΚΕΣ ΣΥΝΤΕΤΑΓΜΕΝΕΣ		
ΕΓΣΑ '87	Γ.Υ.Σ (ΕΔ50 Ελλάς)	WGS '84
Φ: 40° 35' 27"	Φ: 40° 36' 05"	Φ: 40° 36' 01"
Λ: 21° 40' 47"	Λ: 21° 40' 55"	Λ: 21° 40' 53"
H: 740.00	H: 740.00	H: 740.00

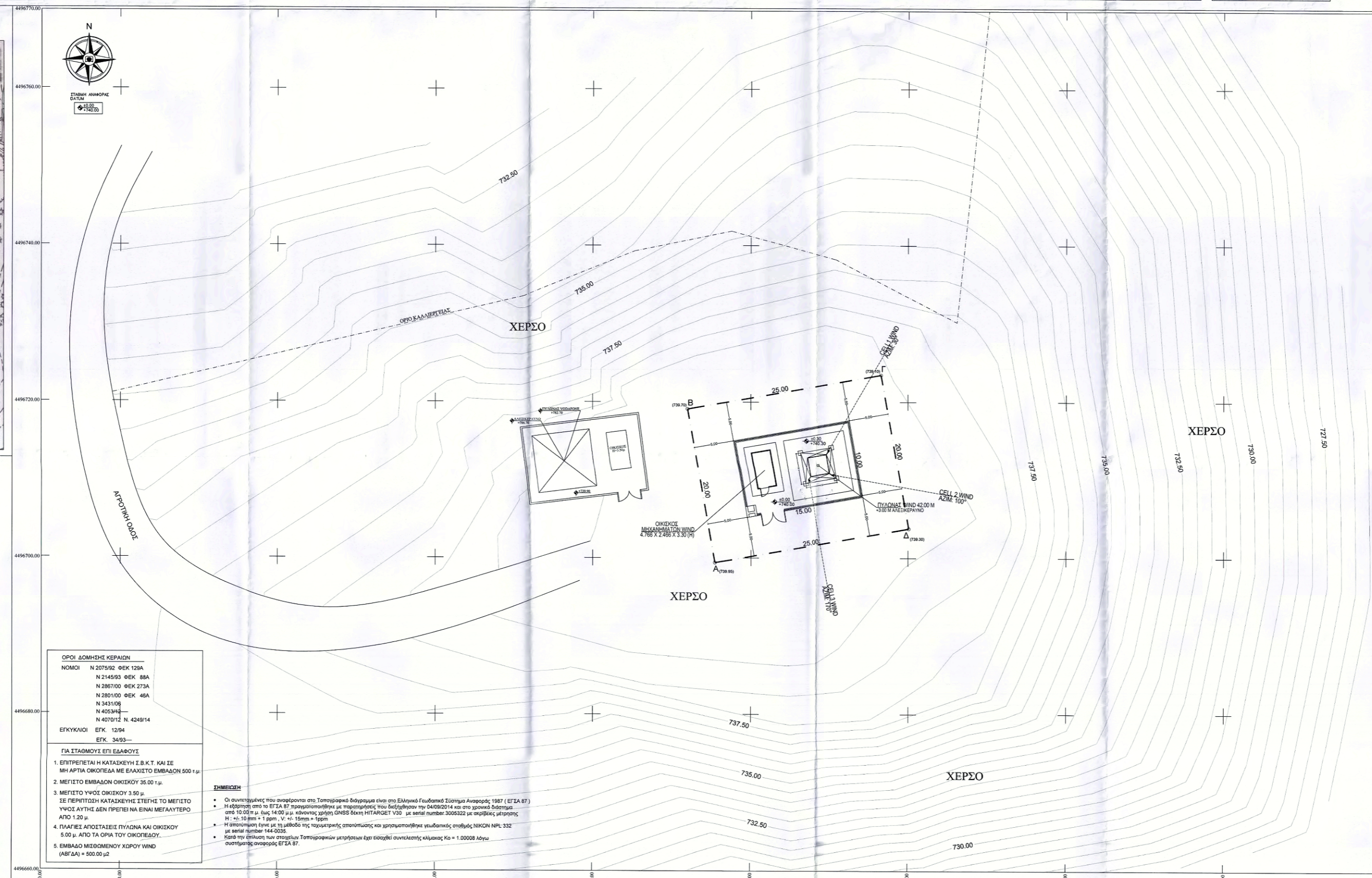
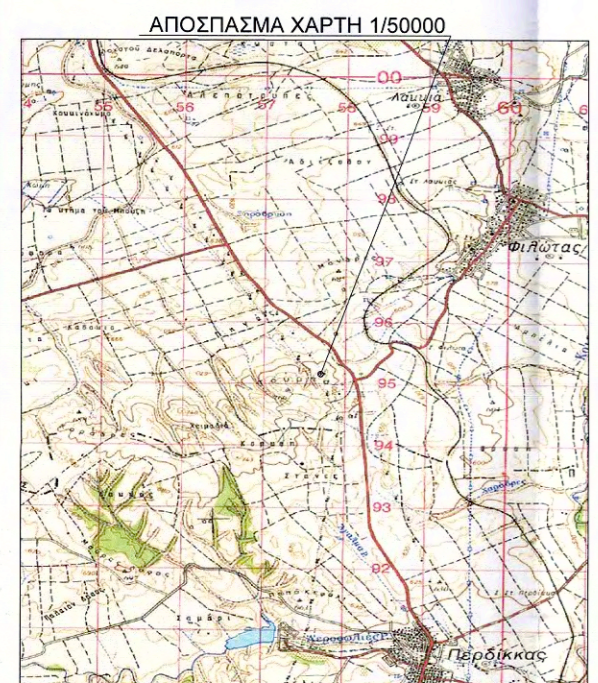
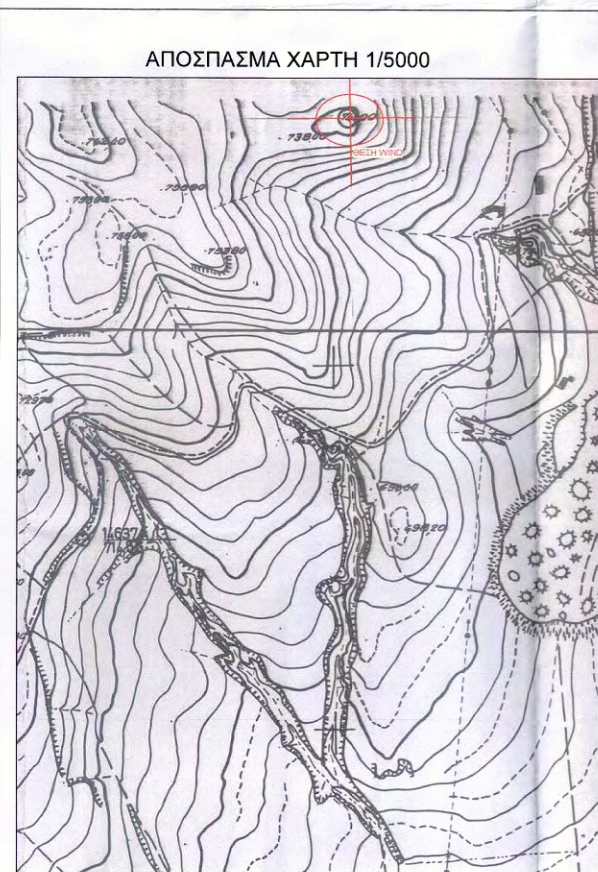

**ΟΡΟΙ ΔΟΜΗΣΗΣ ΚΕΡΑΙΩΝ**

ΝΟΜΟΙ	N 2075/92 ΦΕΚ 129A
	N 2145/93 ΦΕΚ 88A
	N 2867/00 ΦΕΚ 273A
	N 2801/00 ΦΕΚ 46A
	N 3431/06
	N 4053/11
	N 4070/12 Ν. 4249/14
ΕΓΚΥΚΛΙΟ	ΕΓΚ. 12/94
	ΕΓΚ. 34/93

- ΓΙΑ ΣΤΑΘΜΟΥΣ ΕΠΙ ΕΛΑΦΟΥΣ**
1. ΕΠΙΤΡΕΠΕΤΑΙ Η ΚΑΤΑΣΚΕΥΗ Σ.Β.Κ.Τ. ΚΑΙ ΣΕ ΜΗ ΑΡΤΙΑ ΟΙΚΟΠΕΔΑ ΜΕ ΕΛΑΧΙΣΤΟ ΕΜΒΑΔΟΝ 500 τ.μ.
  2. ΜΕΓΙΣΤΟ ΕΜΒΑΔΟΝ ΟΙΚΙΣΜΟΥ 35.00 τ.μ.
  3. ΜΕΓΙΣΤΟ ΥΨΟΣ ΟΙΚΙΣΜΟΥ 3.50 μ.
  4. ΣΕ ΠΕΡΙΠΤΩΣΗ ΚΑΤΑΣΚΕΥΗΣ ΣΤΕΓΗΣ ΤΟ ΜΕΓΙΣΤΟ ΥΨΟΣ ΑΥΤΗΣ ΔΕΝ ΠΡΕΠΕΙ ΝΑ ΕΙΝΑΙ ΜΕΓΑΛΥΤΕΡΟ ΑΠΟ 1.20 μ.
  5. ΠΛΑΓΙΕΣ ΑΠΟΣΤΑΣΕΙΣ ΠΥΛΩΝΑ ΚΑΙ ΟΙΚΙΣΜΟΥ 5.00 μ. ΑΠΟ ΤΑ ΟΡΙΑ ΤΟΥ ΟΙΚΟΠΕΔΟΥ.
  6. ΕΜΒΑΔΟ ΜΙΣΘΩΜΕΝΟΥ ΧΩΡΟΥ WIND (ΑΒΓΔΑ) = 500.00 μ²

- ΣΗΜΕΙΩΣΗ**
- Οι συντεταγμένες που αναφέρονται στο Τοπογραφικό διάγραμμα είναι στο Ελληνικό Γεωδαιτικό Σύστημα Αναφοράς 1987 (ΕΓΣΑ 87)
  - Η εξάρτηση από το ΕΓΣΑ 87 πραγματοποιήθηκε με παρατηρήσεις που διεξήχθησαν την 04/09/2014 και στο χρονικό διάστημα από 10.00 π.μ. έως 14.00 π.μ. κανονικής χρήσης GNSS δεκτη HITARGET V30 με serial number 3005322 με ακριβείς μετρήσεις H ± 10 mm ± 1 ppm, V ± 1mm ± 1ppm
  - Η αποτύπωση έγινε με τη μέθοδο της ταχυμετρικής αποτύπωσης και χρησιμοποιήθηκε γεωδαιτικός σταθμός NIKON NPL 332 με serial number 144-0035
  - Κατά την επίλυση των στοιχείων Τοπογραφικών μετρήσεων χε εισαχθεί συντελεστής κλίμακας Κα = 1.00008 λόγω συστηματικής αναφοράς ΕΓΣΑ 87.

- ΕΜΒΑΔΟΝ ΓΕΩΤΕΜΑΧΙΟΥ**  
**Ε (Α.Β.Γ.Δ.Α) = 500.00 τμ.**
- ΠΑΡΑΤΗΡΗΣΕΙΣ**
1. Το διάγραμμα είναι ενταγμένο στο κρατικό σύστημα συντεταγμένων ΕΓΣΑ 87
  2. Οι διαστάσεις και το εμβαδόν υπολογίστηκαν αναλυτικά από τις συντεταγμένες των κορυφών
  3. Η εξάρτηση από το ΕΓΣΑ 87 πραγματοποιήθηκε με σύστημα GPS κάνοντας χρήση του Ελληνικού συστήματος εντοπισμού - ΝΕΡΩΣ

- ΟΡΟΙ ΔΟΜΗΣΗΣ**  
**ΕΚΤΟΣ ΟΡΙΩΝ ΟΙΚΙΣΜΟΥ ( Π.Δ.24.05.1985 - ΦΕΚ 270Δ / 31.05.1985 & Ν. 3212 - ΦΕΚ 308Α / 31.12.2003**
- Αρτιότητα κατά κανόνα : ( για πρόσωπο σε κοινόχρηστο δρόμο )  
 Εμβαδόν = 4000 τμ. - Πρόσωπο = 25.00 μ.
- ( για πρόσωπο σε Διεθνείς, Εθνικές, Επαρχιακές, Δημοτικές και Κοινότητες οδοί και σε εγκατελεσμένα τμήματα τους και σε ασφαλτοστρωμένες γραμμές )  
 Εμβαδόν = 4000 τμ. - Πρόσωπο = 45.00 μ. - Βάθος = 50.00m.
- Αρτιότητα κατά παρέκκλιση : ( χωρίς πρόσωπο σε δρόμο )  
 Εμβαδόν = 4000 τμ. (προ 31.12.2003)
- ( για πρόσωπο σε Διεθνείς, Εθνικές, Επαρχιακές, Δημοτικές και Κοινότητες οδοί και σε εγκατελεσμένα τμήματα τους και σε ασφαλτοστρωμένες γραμμές )  
 Εμβαδόν = 2000 τμ. - Πρόσωπο = 25.00 μ. - Βάθος = 40.00m. (προ 17.10.1978 )  
 Εμβαδόν = 1200 τμ. - Πρόσωπο = 20.00 μ. - Βάθος = 35.00m. (προ 12.09.1964 )  
 Εμβαδόν = 750 τμ. - Πρόσωπο = 10.00 μ. - Βάθος = 15.00m. (προ 12.11.1962 )  
 εντός της ζώνης πόλεων και οικισμών & προ 24.04.1977 )  
 Εμβαδόν = 2000 τμ.

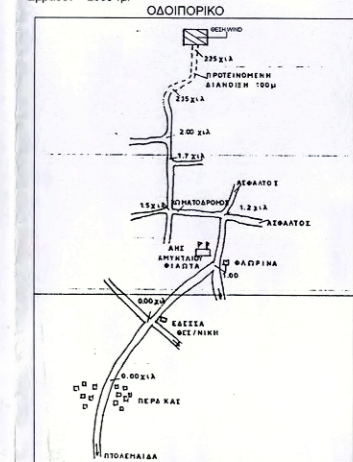

**WIND** WIND ΕΛΛΑΣ Α.Ε.Β.Ε. ΤΗΛΕΠΙΚΟΙΝΩΝΙΕΣ

**ΕΡΓΟ:** ΣΤΑΘΜΟΣ ΒΑΣΗΣ ΚΙΝΗΤΗΣ ΤΗΛΕΦΩΝΙΑΣ 0783 ΦΙΛΩΤΑΣ

**ΘΕΣΗ:** ΠΛΗΣΙΟΝ ΟΙΚΙΣΜΟΥ ΦΙΛΩΤΑ ΔΗΜΟΤΙΚΗ ΕΝΟΤΗΤΑ ΦΙΛΩΤΑ ΔΗΜΟΣ ΑΜΥΝΤΑΙΟΥ - ΠΕΡΙΦΕΡΕΙΑΚΗ ΕΝΟΤΗΤΑ ΦΛΩΡΙΝΑΣ

**ΑΝΑΔΟΧΟΣ:** EDIL ΤΕΧΝΙΚΗ - ΒΙΟΜΗΧΑΝΙΚΗ ΑΤΕΒΕ

**ΜΕΛΕΤΗΤΗΣ:** ΠΑΝΑΓΙΩΤΗΣ Α. ΜΑΖΗΣ ΠΟΛΙΤΙΚΟΣ ΜΗΧΑΝΙΚΟΣ

**ΘΕΜΑ ΣΧΕΔΙΟΥ:** ΤΟΠΟΓΡΑΦΙΚΟ ΔΙΑΓΡΑΜΜΑ

**ΑΡΙΘΜΟΣ ΣΧΕΔΙΟΥ:** T1

**ΚΩΔΙΚΟΣ ΘΕΣΗΣ:** 0783 ΦΙΛΩΤΑΣ

**ΚΛΙΜΑΚΑ:** 1:200

**ΧΡΟΝΟΣ ΜΕΛΕΤΗΣ:** ΑΠΡΙΛΙΟΣ 2015

**ΥΠΟΓΡΑΦΗ:** ΣΦΡΑΓΙΔΑ 23902/25 ΣΦΡΑΓΙΔΑ 2905/2015

**ΜΑΖΗΣ Α. ΠΑΝΑΓΙΩΤΗΣ**  
**ΔΙΠΛΩΜΑΤΟΛΟΓΟΣ ΜΗΧΑΝΙΚΟΣ**  
**ΠΟΛΙΤΙΚΗΣ ΚΑΙ ΓΕΩΜΕΤΡΙΚΗΣ**  
**ΜΕΛΟΣ Τ.Ε.Ε. ΑΡΓΙΟ ΜΗΤΡΩΟΥ 59123**  
**Κ. ΚΑΡΑΜΑΝΛΗ 145 ΘΕΣΣΑΛΟΝΙΚΗ 54249**  
**ΤΗΛ. 2311 990518**

**ΑΡΧΙΚΗ ΣΧΕΔΙΑΣΗ**  
**ΑΝΑΘΕΩΡΗΣΕΙΣ**

ΗΜΕΡΑ ΣΕΛΙΔΑ ΕΓΚΡΙΣΗ