

ΔΗΜΟΤΙΚΗ ΕΚΤΑΣΗ

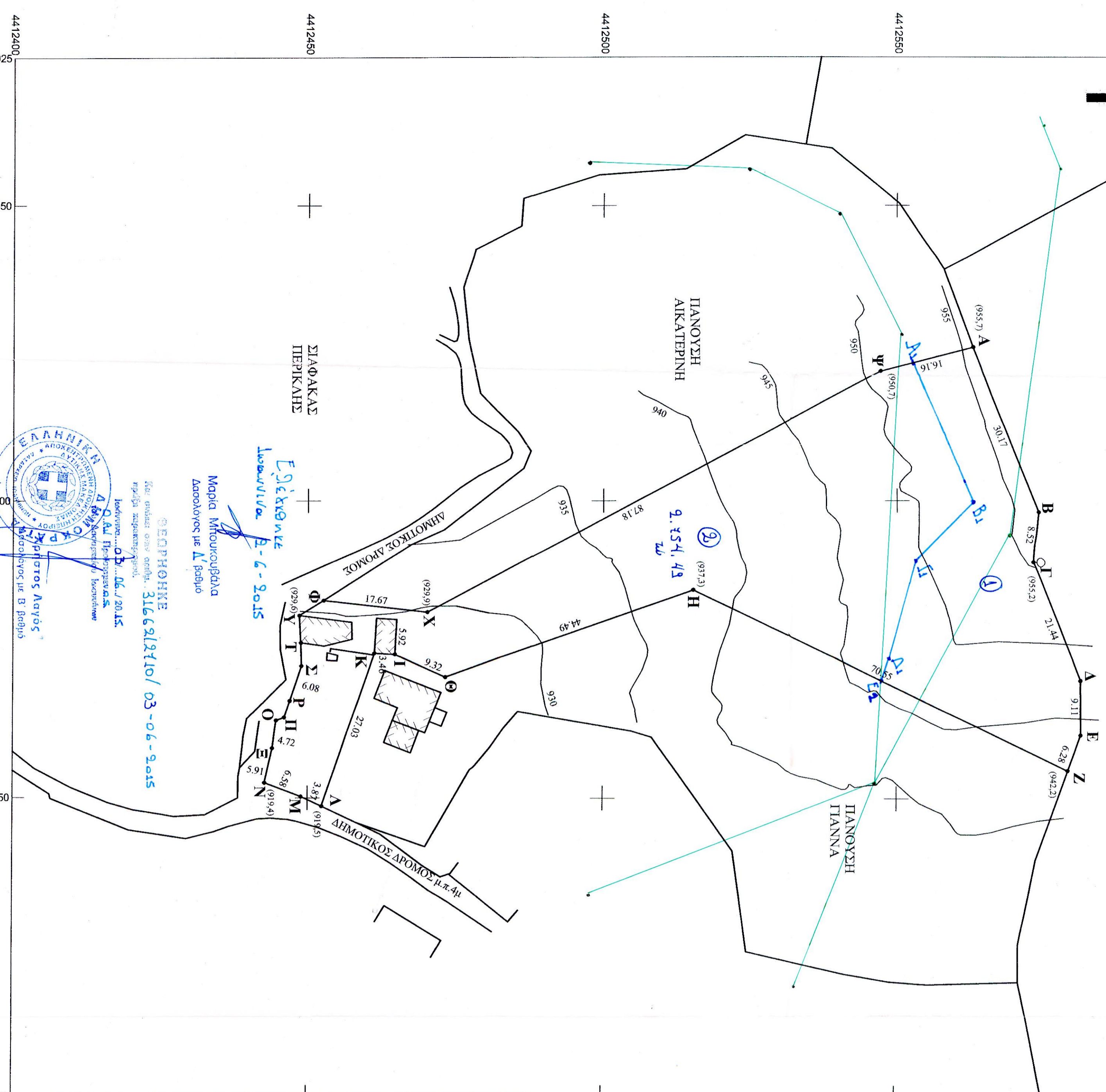

ΕΛΛΗΝΙΚΗ ΔΗΜΟΚΡΑΤΙΑ... ΥΠΟΥΡΓΕΙΟ ΠΕΡΙΧΕΙΡΗΣΗΣ ΕΡΓΩΝ... ΕΓΚΛΗΜΜΑΤΑ... 31.6.2015

Table with columns A/A, AP, ΕΠΙΜΕΤΡΟ, X, Y, and ΜΗΚΟΣ ΠΛΕΥΡΑΣ. It lists parcel details and their dimensions.

Table titled 'ΣΥΝΤΕΤΑΓΜΕΝΕΣ ΟΙΚΤΙΑΣ (1)' with columns A/A, AP, ΕΠΙΜΕΤΡΟ, X, and Y.

Table titled 'ΣΥΝΤΕΤΑΓΜΕΝΕΣ ΟΙΚΤΙΑΣ (2)' with columns A/A, AP, ΕΠΙΜΕΤΡΟ, X, and Y.

Table with columns Σημείο, X, and Y, listing specific points on the map.

Επιτόκια Α1-Β1-Γ1-Δ1-Ε1-Ζ-Ε-Δ-Γ-Β-Α-Α1= 1,222,51 τρι

Καθύστεται 02-06-2015... Η Συντάκτης... Μαργαρίτα Μπουκουβιάδα

ΟΡΟΙ ΔΟΜΗΣΗΣ ΖΑΤΟΠΙΩΝ Ομάδα Β

Π.Α.14-2-87 ΟΕΚ 133Α/2-2-87... Π.Δ.26-9-79 ΟΕΚ 615Α/1-11-79 Ζατοπίου

Επιτόκια οικόπεδων (1)2) μετρη... Εμβαδόν οικόπεδων (18) μετρη... Ποσοστό κάλυψης: 50% (μικρότερο να κατασκευασθεί οικοδόμησις συνολικής επιφάνειας 100μ2 ανεξάρτητα κάλυψης & δομημένης...)

ΤΕΧΝΙΚΗ ΕΚΘΕΣΗ

Ο οικισμός ΔΟΛΙΑΝΗ είναι κτισμένος με τον 1923(ΟΕΚ 184Α) 19-8-1919). Δείχνει οριοθετημένη... Ζητά οργάνωση της κοινόχρηστης οδού (πλάτος 2,80) με την προϋπόθεση των απαραίτητων για οριοθέτησή της οικοπέδων...)

ΒΕΒΑΙΩΣΗ ΔΗΛΩΣΗ Ν.651/77

Ο κτηνιάς υποσημειωμένος βεβαιώνει ότι το υποσημειωμένο Α-Β-Γ-Δ-Ε-Ζ-Η-Θ-Ι-Κ-Λ-Μ-Ν-Ξ-Ο-Π-Ρ-Σ-Τ-Υ-Φ-Χ-Ψ-Α οικόπεδο αριθμού 3977/2, βρίσκεται εντός του ΝΗ οριοθετημένου οικισμού Τ.Κ. "ΔΟΛΙΑΝΗ" (Ζατοπίου-Β) Δήμου ΖΑΤΟΠΙΩΝ Ιωννίνων, δεν υπάγεται στις διατάξεις του Ν.1337/83 για ενοποίηση σε γη και σε ζήμια, και είναι οργάνωσις και οικοδομήσιμη, σύμφωνα με τις κτήσεις και τα ενοχλήματα διατάξεις...

19-04-2015

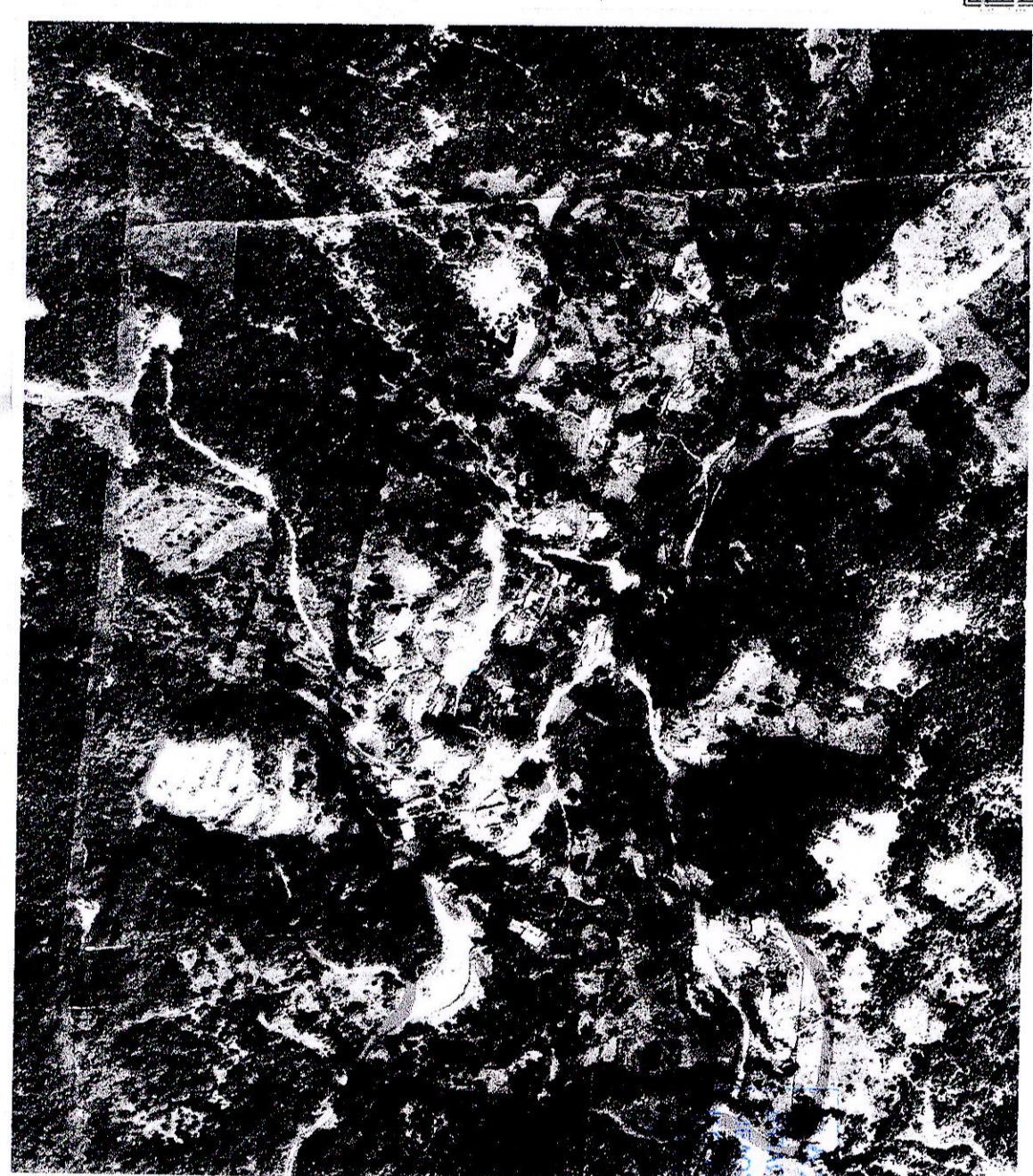

ΒΑΣΙΛΗΣ ΧΡ. ΑΛΕΞΙΟΥ... ΔΙΕΥΘΥΝΤΗΣ... ΤΗΛ: 26510 33973... ΚΙΝ: 6844 556527

Form with fields for: ΕΠΙΔΟΧΗΣ: ΠΑΝΟΥΣΗ ΑΡΙΣΤΕΡΑ, ΕΠΙΤΟ: ΑΠΟΤΥΠΩΣΗ ΟΙΚΟΠΕΔΟΥ, ΘΕΣΗ: Τ.Κ. "ΔΟΛΙΑΝΗ-νέο Διαποτόσιο", Δήμου ΖΑΤΟΠΙΩΝ Περιφ. Επύρ. Ιωννίνων, ΜΕΛΕΤΗΤΗΣ: ΒΑΣΙΛΗΣ ΧΡ. ΑΛΕΞΙΟΥ, ΘΕΜΑ ΣΥΜΒΑΙΟΥ: ΤΟΠΟΓΡΑΦΙΚΟ ΔΙΑΓΡΑΜΜΑ, ΚΛΙΜΑΚΑ: 1:500, ΧΡΟΝΟΣ ΜΕΛΕΤΗΣ: ΑΠΡΙΛΙΟΣ 2015, ΥΠΟΓΡΑΦΗ: ΒΑΣΙΛΙΑΔΑ