

4192940
4192920
4192900
4192880
4192860

ΕΜΒΑΔΟΜΕΤΡΗΣΗ ΓΗΠΕΔΟΥ

ΜΕ ΤΗ
Βοήθεια των
ορθογωνικών συντεταγμένων
των κορυφών του

1	315179.90	4192893.98	1.62
2	315178.84	4192892.75	6.67
3	315175.51	4192886.97	3.98
4	315173.88	4192883.34	4.16
5	315172.35	4192879.47	6.33
6	315170.41	4192873.44	3.17
7	315170.09	4192870.29	4.73
8	315169.77	4192865.68	4.65
9	315185.13	4192865.37	4.20
10	315160.94	4192865.47	5.05
11	315155.89	4192865.71	3.88
12	315152.17	4192866.82	5.16
13	315148.06	4192869.94	5.17
14	315144.65	4192873.82	4.16
15	315142.56	4192877.42	6.29
16	315139.04	4192882.64	3.21
17	315137.44	4192885.42	2.33
18	315136.17	4192887.37	3.56
19	315134.62	4192890.58	3.75
20	315133.16	4192894.03	2.08
21	315131.85	4192895.64	1.86
22	315131.33	4192897.43	2.47
23	315130.07	4192899.56	0.38
24	315130.37	4192899.80	7.67
25	315136.65	4192904.20	4.08
26	315140.02	4192906.50	5.60
27	315144.58	4192909.75	6.00
28	315149.49	4192913.20	4.59
29	315153.26	4192915.81	4.41
30	315155.44	4192911.98	3.84
31	315157.66	4192908.85	2.71
32	315159.23	4192906.64	4.01
33	315161.58	4192903.39	4.33
34	315164.14	4192899.90	2.62
35	315165.64	4192897.75	3.21
36	315167.64	4192895.24	3.51
37	315170.55	4192893.28	4.68
38	315175.21	4192893.70	2.97
39	315178.07	4192894.51	1.91

$E = 1/2 \sum (X_i + X_{i+1})(Y_i - Y_{i+1})$
E = 1368,00 μ²

ΣΥΜΒΟΛΑΙΑ / ΤΙΤΛΟΙ ΙΔΙΟΚΤΗΣΙΑΣ
ΔΕΝ ΕΓΙΝΕ ΕΛΕΓΧΟΣ ΤΩΝ ΤΙΤΛΩΝ ΙΔΙΟΚΤΗΣΙΑΣ ΤΟΥ ΑΚΙΝΗΤΟΥ

- ΠΑΡΑΤΗΡΗΣΕΙΣ**
1. Το διάγραμμα είναι ενταγμένο στο κρατικό σύστημα συντεταγμένων ΕΓΣΑ '87
 2. Οι διαστάσεις και τα εμβαδά υπολογίστηκαν αναλυτικά από τις συνίνες των κορυφών
 3. Η εξάρτηση από το ΕΓΣΑ '87 πραγματοποιήθηκε με σύστημα GPS κίνησης χρήση του Τριγωνομετρικού Σημείου της ΓΥΣ με συντεταγμένες (X,Y,Z)
 4. Για μεταβασίες ακινήτων ή εκδόση οικοδομικών αδειών στις εκτός σχεδίου ιδιοκτησίες απαιτείται σχετική έκδοση βεβαίωσης της Αρχαιολογικής, Δασικής και Γεωργικής Υπηρεσίας.

ΔΗΛΩΣΗ ΙΔΙΟΚΤΗΤΗ (N. 4030/2011)
..... κείμενο υπογεγραμμένο δηλώνω ότι
τα όρια του γεωπέδου με στοιχεία (1-2-3-4-5-6-7-8-9-10-11-12-13-14-15-16-17-18-19-20-
21-22-23-24-25-26-27-28-29-30- 31-32-33-34-35-36-37-38-39-1) και με εμβαδόν 1368,00 μ², που βρίσκεται στη θέση
"Νυχτακιά"..... Τ.Κ. Τρίποτωνών Δ.Ε. Αρσανίας Δήμου Καλαβρύτων Π.Ε. Αχαιίας υπαδούχθησαν από εμ..... και
κυβννομ..... για την ακρίβεια των δηλούμενων οριζοντίστων του γεωπέδου..... ΔΗΛ.....

- Ο παρακάτω υπογεγραμμένος
1. Το από σελίδα (1-24-25-26-27-28-29-30) ενός του ακινήτου περιγράφονται οι κείμενοι α) στον εκδόσει βεβαίωση την εγκύκλιο α.π. οικ. διατάξεις και β) εκδόσει άδειας οι α) πλάγιους σύμμετρας διατάξεις.
 2. Η συνάρτηση έκδοσης χρήσης.
 3. Επής του υπαδούχθησαν τα
 4. Τα όρια υπαδούχθησαν
 5. Η όδος που έχει
- Ο ιδιοκτήτης

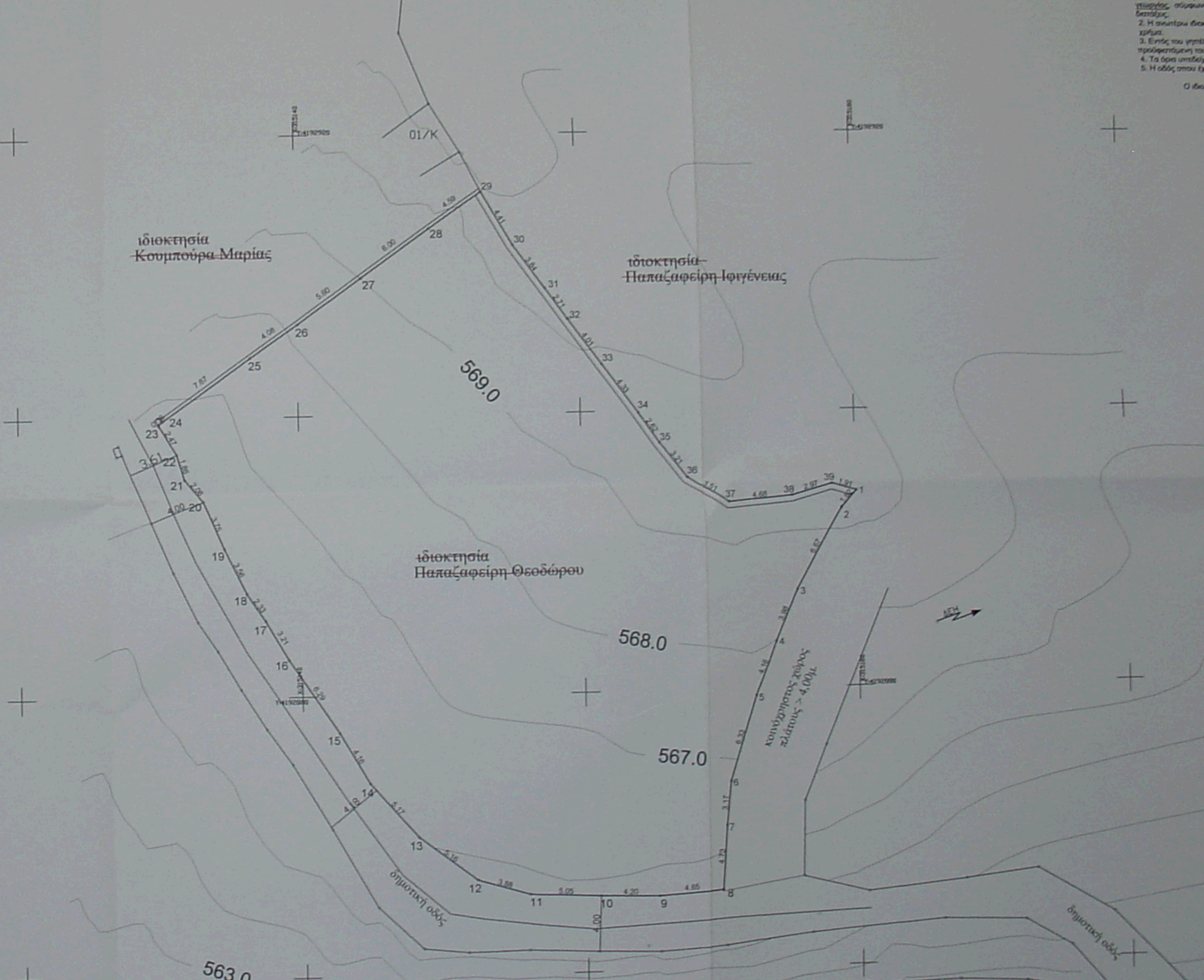

Ο/Η ενεργός των
αυτοψία
[Signature]
ΤΣΑΛΙΚΙΔΟΥ ΕΛΕΝΗ
ΔΑΣΙΟΛΟΓΟΣ

ΘΕΩΡΗΘΗΚΕ
Σύμφωνα με το αρθρ. 70, ΕΓΓ/1563
.....
24-6-2019
[Signature]
Χρήστος Τσιγαριανίδης
Δασολόγος

ΥΠΟΜΝΗΜΑ ΣΥΜΒΟΛΙΣΜΟΥ
κτίσμα