ΑΠΟΣΠΑΣΜΑ ΧΑΡΤΗ ΓΥΣ 1 : 5.000

ΑΠΟΣΠΑΣΜΑ ΧΑΡΤΗ ΓΥΣ 1 : 50.000

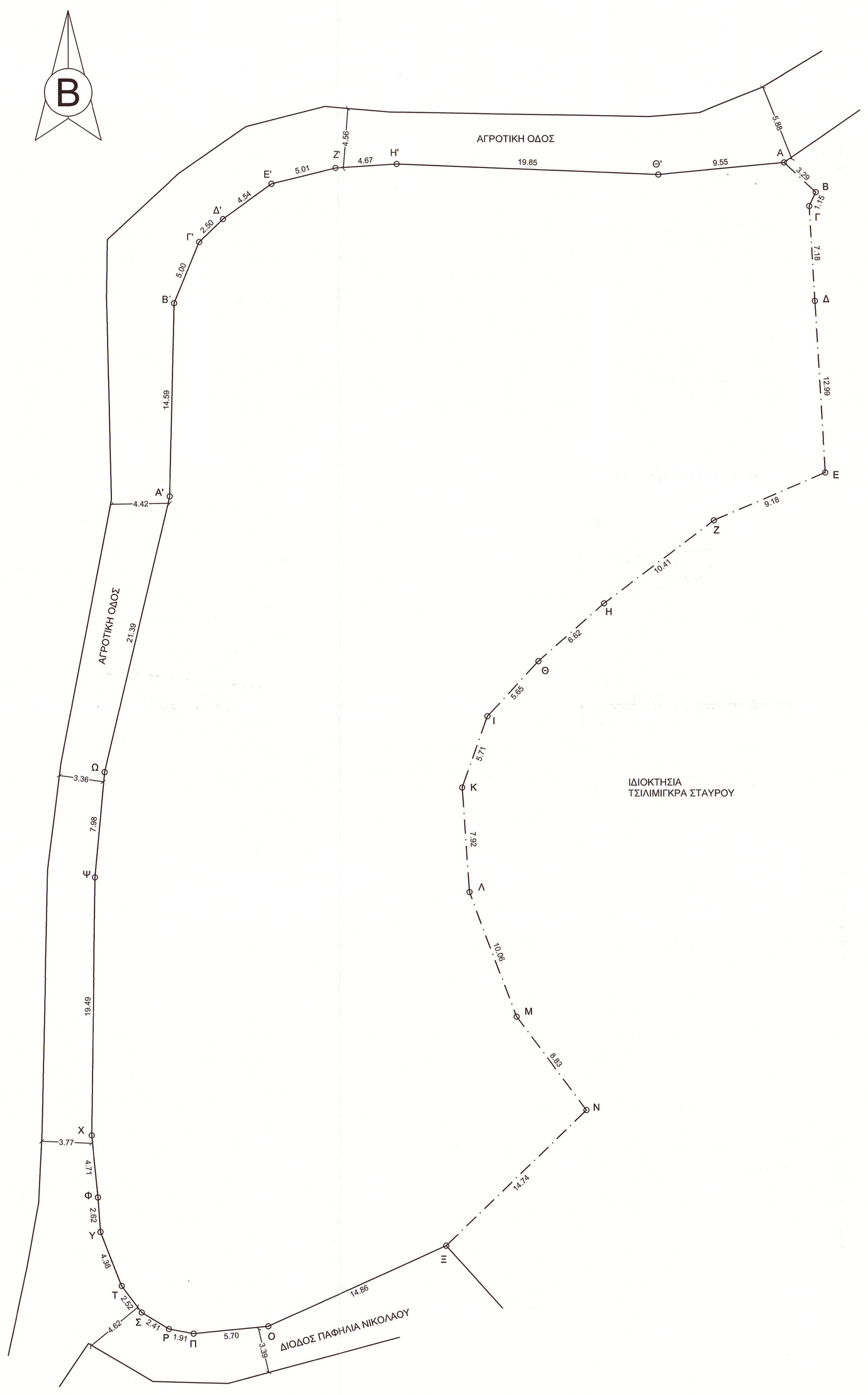

ΟΡΟΙ ΔΟΜΗΣΗΣ

Π.Δ. της 24/31-12-1985 ΦΕΚ 270 Δ'	
Ελαχ. Εμβαδόν	4000.00μ²
Κάλυψη	10%
Συντελεστής δόμησης	0,20
Αριθμός ορόφων	2
Μέγιστο ύψος	7.5μ

ΥΠΟΜΝΗΜΑ

1). Τα όρια εδείχθησαν από τον Μαργιώλο Αθανάσιο.

2). ΕΜΒΑΔΟΝ ΑΓΡΟΤΕΜΑΧΙΟΥ ΑΒΓΔΕΖΗΘΙΚΛΜΝΞΟΠΡΣΤΥΦΧΨΩΑ'Β'Γ'Δ'Ε'Ζ'Η'Θ'Α

ΕΜΒΑΔΟΜΕΤΡΗΣΗ

Με τη βοήθεια των ορθογωνικών συντεταγμένων σε ΕΓΣΑ87 των κορυφών του

ΣΗΜΕΙΟ	X	Y
Α	X=353718.3841	Y=4155507.5612
Β	X=353720.7869	Y=4155505.3152
Γ	X=353720.2955	Y=4155504.2757
Δ	X=353720.7155	Y=4155497.1078
Ε	X=353721.5193	Y=4155484.1380
Ζ	X=353713.0771	Y=4155480.5306
Η	X=353704.7491	Y=4155474.2843
Θ	X=353699.7689	Y=4155469.9233
Ι	X=353695.9328	Y=4155465.7699
Κ	X=353694.0129	Y=4155460.3940
Λ	X=353694.5644	Y=4155452.4973
Μ	X=353698.0912	Y=4155443.0765
Ν	X=353703.3762	Y=4155436.0066
Ξ	X=353692.7640	Y=4155425.7797
Ο	X=353679.1975	Y=4155419.7281
Π	X=353673.5212	Y=4155419.1906
Ρ	X=353671.6450	Y=4155419.5354
Σ	X=353669.5806	Y=4155420.7865
Τ	X=353668.0688	Y=4155422.8024
Υ	X=353666.4731	Y=4155426.8794
Φ	X=353666.2944	Y=4155429.4948
Χ	X=353665.8317	Y=4155434.1790
Ψ	X=353666.1148	Y=4155453.6715
Ω	X=353666.8467	Y=4155461.6170
Α'	X=353671.7919	Y=4155482.4289
Β'	X=353672.1115	Y=4155497.0173
Γ'	X=353674.0191	Y=4155501.6371
Δ'	X=353675.8230	Y=4155503.3660
Ε'	X=353679.5095	Y=4155506.0166
Ζ'	X=353684.3801	Y=4155507.2072
Η'	X=353689.0371	Y=4155507.4943
Θ'	X=353708.8735	Y=4155506.6694
Ε = 3092.37 μ²		

ΔΗΛΩΣΗ ΙΔΙΟΚΤΗΤΗ (Ν. 4030/2011) :

Ο κάτωθι υπογεγραμμένος Μαργιώλος Αθανάσιος δηλώνω ότι:
τα αρχικά και υλοποιημένα όρια του αγροτεμαχίου με στοιχεία ΑΒΓΔ....ΦΧΨΩΑ'Β'Γ'Δ'Ε'Ζ'Η'Θ'Α και με εμβαδόν 3092.37 μ², που βρίσκεται εκτός σχεδίου εντός ζώνης της Τ.Κ. Περθωρίου του Δήμου Τρίπολης Π.Ε. Αρκαδίας, εδείχθησαν από εμένα και ευθύνομαι για την ακρίβεια των δηλουμένων ορίων του αγροτεμαχίου.

Ο ΔΗΛΩΝ

ΥΠΕΥΘΥΝΗ ΔΗΛΩΣΗ (Ν. 651/1977)

Δηλούται υπευθύνως ότι το ανωτέρω αγροτεμάχιο εμφαινόμενο υπό τα στοιχεία ΑΒΓΔ....ΦΧΨΩΑ'Β'Γ'Δ'Ε'Ζ'Η'Θ'Α εμβαδού 3092.37 μ², ιδιοκτησίας Μαργιώλου Αθανάσιου, που βρίσκεται εκτός σχεδίου εντός ζώνης της Τ.Κ. Περθωρίου του Δήμου Τρίπολης Π.Ε. Αρκαδίας, είναι άρτιο και οικοδομήσιμο κατά παρέκκλιση σύμφωνα με τις πολεοδομικές διατάξεις, δεν συνορεύει με άλλη ιδιοκτησία του, δεν εμπίπτει στις διατάξεις του Ν 1337/83 και δεν οφείλει εισφορά σε γη και χρήμα.

ΤΡΙΠΟΛΗ 27-05-15
Η ΜΗΧΑΝΙΚΟΣ

ΑΠΟΣΠΑΣΜΑ ΠΕΡΙΟΧΗΣ

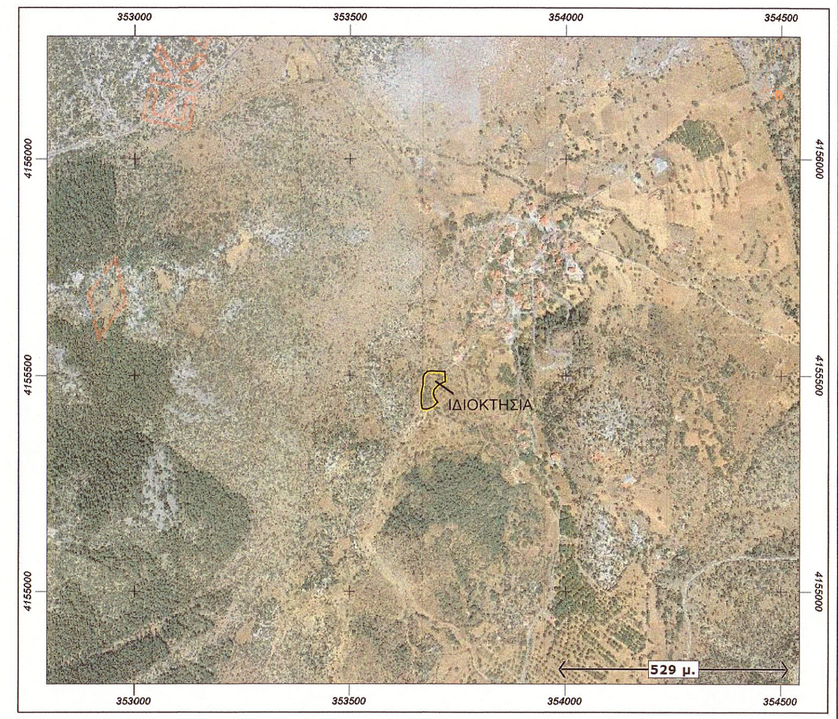

ΘΕΩΡΗΘΗΚΕ
Σύμφωνα με την υπ' αρ. 47411/1885/09-06-2015
πράξη χαρακτηρισμού της οποίας αποτελεί
αναπόσπαστο μέρος

Ο Δασάρχης Τριπόλης
ΘΩΜΑΣΙΟΣ Γ. ΑΡΓΕΙΤΑΚΗΣ
ΔΑΣΟΛΟΓΟΣ

Ο Εναρχήσας συφωνα
ΘΩΜΑΣΙΟΣ Γ. ΑΡΓΕΙΤΑΚΗΣ
ΔΑΣΟΛΟΓΟΣ

ΑΓΓΕΛΙΚΗ ΦΑΝ. ΠΕΤΡΟΠΟΥΛΟΥ
ΤΟΠΟΓΡΑΦΟΣ ΜΗΧΑΝΙΚΟΣ Α.Π.Θ.
ΒΑΡΒΟΓΛΗ 1 - ΤΡΙΠΟΛΗ - ΤΗΛ. 2710-221456

ΕΡΓΟΔΟΤΗΣ : ΜΑΡΓΙΩΛΟΣ ΑΘΑΝΑΣΙΟΣ

ΕΡΓΟ : ΑΠΟΤΥΠΩΣΗ ΑΓΡΟΤΕΜΑΧΙΟΥ

ΘΕΣΗ : ΕΚΤΟΣ ΣΧΕΔΙΟΥ ΕΝΤΟΣ ΖΩΝΗΣ ΤΗΣ Τ.Κ. ΠΕΡΘΩΡΙΟΥ ΤΟΥ ΔΗΜΟΥ ΤΡΙΠΟΛΗΣ

ΦΑΣΗ :

ΘΕΜΑ ΣΧΕΔΙΟΥ: ΤΟΠΟΓΡΑΦΙΚΟ

ΑΡΙΘΜΟΣ ΣΧΕΔΙΟΥ: **Τ1**

Α/Α ΕΡΓΟΥ 90

ΚΛΙΜΑΚΑ : 1:200

ΗΜΕΡΟΜΗΝΙΑ : ΜΑΪΟΣ 2015

ΥΠΟΓΡΑΦΗ

ΣΦΡΑΓΙΔΑ

ΑΓΓΕΛΙΚΗ ΦΑΝ. ΠΕΤΡΟΠΟΥΛΟΥ
ΔΙΠΛ. ΤΟΠΟΓΡΑΦΟΣ ΜΗΧΑΝΙΚΟΣ ΑΓΡΟΝΟΜΟΣ
ΤΟΠΟΓΡΑΦΟΣ ΜΗΧΑΝΙΚΟΣ Α.Π.Θ.
ΜΕΛΕΤΗΣ 1, 13561
ΤΡΙΠΟΛΗ 22100
ΤΗΛ.: 6221456, FAX: 6948 540 616
Α.Φ.Μ. 114695771-Δ.Ο.Υ.-ΤΡΙΠΟΛΗΣ