

ΚΡΑΣΠΕΔΟ
 ΜΑΝΔΡΟΤΟΙΧΟΣ
 ΣΥΡΜΑΤΟΠΛΕΓΜΑ
 ΡΥΜΟΤΟΜΙΚΗ ΓΡΑΜΜΗ (ΝΕΑ)
 ΟΙΚΟΔΟΜΙΚΗ ΓΡΑΜΜΗ (ΝΕΑ)
 ΚΑΤ/ΝΗ ΡΥΜ/ΟΙΚ. ΓΡΑΜΜΗ
 ΥΦΙΣΤΑΜΕΝΗ ΡΥΜ/ΟΙΚ. ΓΡΑΜΜΗ
 ΚΟΡΥΦΗ ΟΡΙΟΥ ΙΔΙΟΚΤΗΣΙΑΣ
 ΚΟΛΩΝΑ ΔΕΗ, ΟΤΕ
 ΑΡΙΘΜΟΣ ΟΙΚ. ΤΕΤΡΑΓΩΝΟΥ
 ΚΤΙΣΜΑ
 ΑΡ. ΟΡΟΦΩΝ / ΚΕΡΑΜΟΣΚΕΠΗ / ΠΛΑΚΟΣΚΕΠΗ / ΛΑΜΑΡΙΝΟΣΚΕΠΗ

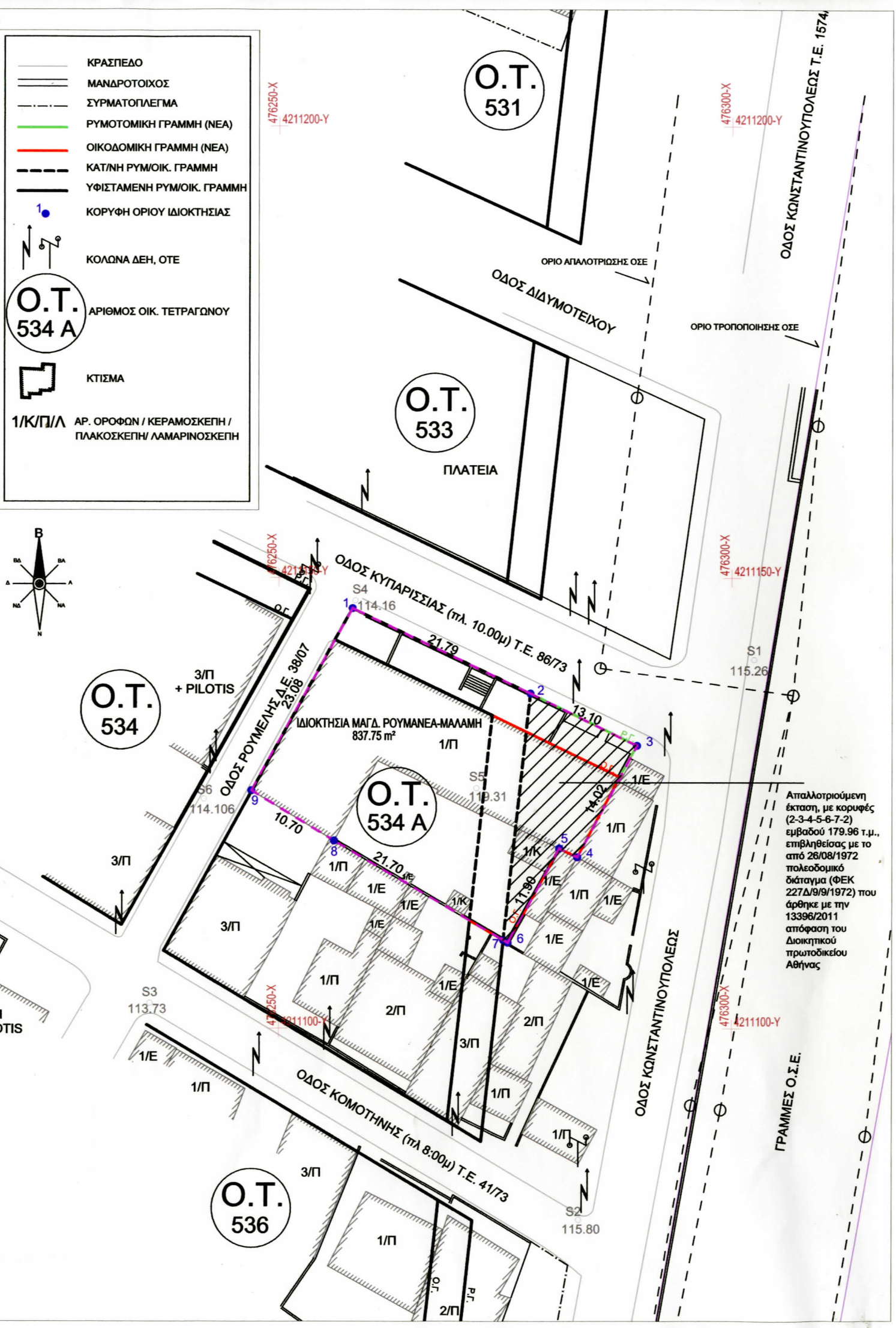
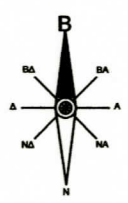

Απαλλοτριούμενη έκταση, με κορυφές (2-3-4-5-6-7-2) εμβαδού 179.96 τ.μ., επιβληθείσας με το από 26/08/1972 πολεοδομικό διάταγμα (ΦΕΚ 227Δ/9/9/1972) που άρθρε με την 13396/2011 απόφαση του Διοικητικού πρωτοδικείου Αθηνών

ΔΗΛΩΣΗ ΜΗΧΑΝΙΚΟΥ

Με ατομική μου ευθύνη και γνωρίζοντας τις συνέπειες που θα προκύψουν από την ανακριβή τοποθέτηση της έκτασης στο απόσπασμα του χάρτη Γ.Υ.Σ. κλίμακας 1:5000 και τις κυρώσεις που προβλέπονται από τις διατάξεις της παρ.6 του αρ.22 του Ν.1599/1986 ΔΗΛΩΝΩ ότι η θέση, οι διαστάσεις και το σχήμα της απαλλοτριούμενης έκτασης, με κορυφές (2-3-4-5-6-7-2) εμβαδού 179.96 τ.μ., επιβληθείσας με το από 26/08/1972 πολεοδομικό διάταγμα (ΦΕΚ 227Δ/9/9/1972) που άρθρε με την 13396/2011 απόφαση του Διοικητικού πρωτοδικείου Αθηνών, όπως αποτυπώνονται στο παρόν απόσπασμα πινακίδας Γ.Υ.Σ. 6445-3 και μου υποδείχθηκαν από την Μαγδαληνή Ρουμανέα-Μαλάμη είναι ακριβής

ΦΙΛΙΠΠΟΣ ΓΕΩΡ. ΒΟΓΙΑΤΖΗΣ
 ΤΟΠΟΓΡΑΦΟΣ ΜΗΧΑΝΙΚΟΣ Τ.Ε.
 ΜΕΛΟΣ ΕΕΤΕΜ - ΑΡΙΘΜΟΣ ΜΗΤΡΩΟΥ: 25691
 ΠΕΤΡΟΥ ΚΟΡΟΥ 3Γ - ΠΑΙΑΝΙΑ, ΤΗΛ.: 210 6640541
 Α.Φ.Μ.: 073565704 - Δ.Ο.Υ.: ΚΟΡΩΠΙΟΥ

Ιούνιος 2014

 Ο ΜΗΧΑΝΙΚΟΣ
 Φίλιππος Γ. Βογιατζής

ΕΜΒΑΔΟΝ ΓΕΩΤΕΜΑΧΙΟΥ: ΠΑΡΑΤΗΡΗΣΕΙΣ:

Ε απαλλοτ. = 179.96 TM
 2-3-4-5-6-7-2
 Ε συνολ. ιδιοκτ. = 837.75 TM
 1-2-3-4-5-6-7-8-9-1

- Δεν έχει παραχθεί Ορθοφωτοχάρτης για την περιοχή που βρίσκεται η ιδιοκτησία που εμφανίζεται στο παρόν τοπογραφικό διάγραμμα σύμφωνα και με την Βεβαίωση (Αρ. πρωτ. 757/57861) της Δ/σης Τοπογραφικής του Υπουργείου Αγροτικής Ανάπτυξης και Τροφίμων
- Το διάγραμμα είναι ενταγμένο στο κρατικό σύστημα συντεταγμένων ΕΓΣΑ '87
- Οι διαστάσεις και το εμβαδόν υπολογίσθηκαν αναλυτικά απο τις συν/νες των κορυφών
- Κατά την επίλυση των στοιχείων των Τοπογραφικών Μετρήσεων έχει εισαχθεί συντελεστής κ=0,99960 λόγω συστήματος αναφοράς Ε.Γ.Σ.Α'87
- Τα όρια του γεωτεμαχίου υποδείχθηκαν απο τον ιδιοκτήτη και είναι υλοποιημένα
- Η εξάρτηση από το ΕΓΣΑ '87 πραγματοποιήθηκε με σύστημα GPS (μέθοδος STATIK) κάνοντας χρήση του Ελληνικού Συστήματος Εντοπισμού -HEPOS-

ΣΥΝ/ΝΕΣ ΚΟΡΥΦΩΝ ΓΕΩΤΕΜΑΧΙΟΥ ΕΓΣΑ '87

Όνομα	X	Y	Απόσταση
1	476258.13	4211146.60	21.79
2	476277.78	4211137.18	13.10
3	476289.54	4211131.41	14.02
4	476282.96	4211119.03	2.21
5	476280.96	4211119.99	11.90
6	476275.29	4211109.53	0.57
7	476274.80	4211109.82	21.70
8	476256.11	4211120.86	10.70
9	476246.97	4211126.41	23.08
1	476258.13	4211146.60	

Εμβαδό: 837.75m²

ΠΙΝΑΚΑΣ ΣΥΝΙΔΙΟΚΤΗΤΩΝ ΕΚΤΑΣΗΣ 1-2-3-4-5-6-7-1

Α/Α	ΟΝΟΜΑΤΕΠΩΝΥΜΟ	ΔΙΕΥΘΥΝΣΗ
1	ΜΑΓΔΑΛΗΝΗ ΡΟΥΜΑΝΕΑ	ΚΥΠΑΡΙΣΣΙΑΣ 22, ΑΓ ΑΝΑΡΓΥΡΟΙ
2	ΓΕΩΡΓΙΟΣ ΡΟΥΜΑΝΕΑΣ	ΚΥΠΑΡΙΣΣΙΑΣ 22, ΑΓ ΑΝΑΡΓΥΡΟΙ
3	ΜΑΡΙΑ ΡΟΥΜΑΝΕΑ	ΚΥΠΑΡΙΣΣΙΑΣ 22, ΑΓ ΑΝΑΡΓΥΡΟΙ
4	ΒΑΣΙΛΙΚΗ ΡΟΥΜΑΝΕΑ	ΚΥΠΑΡΙΣΣΙΑΣ 22, ΑΓ ΑΝΑΡΓΥΡΟΙ
5	ΟΛΓΑ ΠΟΤΑΜΙΤΗ	ΚΥΠΑΡΙΣΣΙΑΣ 22, ΑΓ ΑΝΑΡΓΥΡΟΙ
6	ΜΑΡΘΑ ΠΟΤΑΜΙΤΗ	ΚΥΠΑΡΙΣΣΙΑΣ 22, ΑΓ ΑΝΑΡΓΥΡΟΙ

ΣΥΝ/ΝΕΣ ΚΟΡΥΦΩΝ ΑΠΑΛΛΟΤΡΙΩΣΗΣ ΕΓΣΑ '87

Όνομα	X	Y	Απόσταση
2	476277.78	4211137.18	13.10
3	476289.54	4211131.41	14.02
4	476282.96	4211119.03	2.21
5	476280.96	4211119.99	11.90
6	476275.29	4211109.53	0.57
7	476274.80	4211109.82	27.52
2	476277.78	4211137.18	

Εμβαδό: 179.96m²

ΑΠΟΣΠΑΣΜΑ ΔΙΑΓΡΑΜΜΑΤΟΣ Γ.Υ.Σ. 6445-3

ΚΛ: 1/5000



Το παρόν ανήκει αναπόσπαστα

στο 37357/12972-5-15 έγγραφο

του Δασοχείου Αιγάλεω.

12-5-2015

Ε. Δασάρχης



ΔΗΛΩΣΗ ΙΔΙΟΚΤΗΤΗ (Ν.4030/2011)

Η υπογεγραμμένη Μαγδαληνή Μαλάμη - Ρουμανέα, ιδιοκτήτρια του εμφανιζόμενου στο παρόν τοπογραφικό διάγραμμα γεωτεμαχίου με κορυφές (1,2,3,4,5,6,7,8,9,1) και με επιβεβλημένη απαλλοτρίωση σε αυτό με κορυφές (2,3,4,5,6,7,2) που άρθηκε με δικαστική απόφαση, ευθύνομαι για την ακρίβεια των δηλωμένων αυτού ορίων.

Η Δηλούσα

Μαγδαληνή Μαλάμη-Ρουμανέα

ΕΡΓΟ: ΤΟΠΟΓΡΑΦΙΚΟ ΔΙΑΓΡΑΜΜΑ

ΙΔΙΟΚΤΗΣΙΑ: ΜΑΓΔΑΛΗΝΗ ΜΑΛΑΜΗ - ΡΟΥΜΑΝΕΑ

ΘΕΣΗ: Ο.Τ. 534 Α
Δήμος Αγ. Αναργύρων - Δ.Ε. Αγ. Αναργύρων
Περιφέρεια Αττικής

ΜΕΛΕΤΗΤΗΣ:



ΦΙΛΙΠΠΟΣ Γ. ΒΟΓΙΑΤΖΗΣ

Π. ΚΟΡΟΥ 3Γ, 190 02 ΠΑΙΑΝΙΑ

ΤΗΛ. 210-6640541, 6973-375139

ΚΛΙΜΑΚΑ 1/500

ΑΡΙΘΜΟΣ ΣΧΕΔΙΟΥ

T-1

ΣΦΡΑΓΙΔΑ

ΦΙΛΙΠΠΟΣ ΓΕΩΡ. ΒΟΓΙΑΤΖΗΣ
ΤΟΠΟΓΡΑΦΟΣ ΜΗΧΑΝΙΚΟΣ Τ.Ε.
ΜΕΛΟΣ ΕΕΤΕΜ - ΑΡΙΘΜΟΣ ΜΗΤΡΩΟΥ: 25691
ΠΕΤΡΟΥ ΚΟΡΟΥ 3Γ - ΠΑΙΑΝΙΑ, ΤΗΛ.: 210 6640541
Α.Φ.Μ.: 073565704 - Δ.Ο.Υ.: ΚΟΡΩΠΙΟΥ

ΥΠΟΓΡΑΦΗ

ΙΟΥΝΙΟΣ 2014