

Ν Ο Υ Τ Ο Υ Ο Β Ο Β Ο
 Ε Ρ Υ Θ Ρ Α Ι

ΙΔΙΟΚΤΗΤΩ
 ΚΕΝ/ΝΟΥ ΤΖΑΒΑΡΑ

Α
 Β
 Γ
 Δ
 Ε
 ΣΤ
 Ζ
 Η
 Θ
 Ι
 Κ
 Λ
 Μ
 Ν
 Ξ
 Ο
 Π
 Ρ
 Σ
 Τ
 Υ
 Φ
 Χ
 Ψ
 Ω



Το παρόν ανήκει αναπόσπαστα
 10999/144/28-5-15 έγγραφο
 του υπαρχείου Αιγάλεω.
 28-5-2015
 Ο Δασόκτης



Βιρήνη Σούρα
 Δασολόγος

Εμβαδο	
Σταυλίκι	εσκ/εγ
Σταυλίκι	εσκ/εγ
Σταυλίκι	εσκ/εγ
Σταυλίκι	εσκ/εγ
Αποθίκι	Αι Ε-

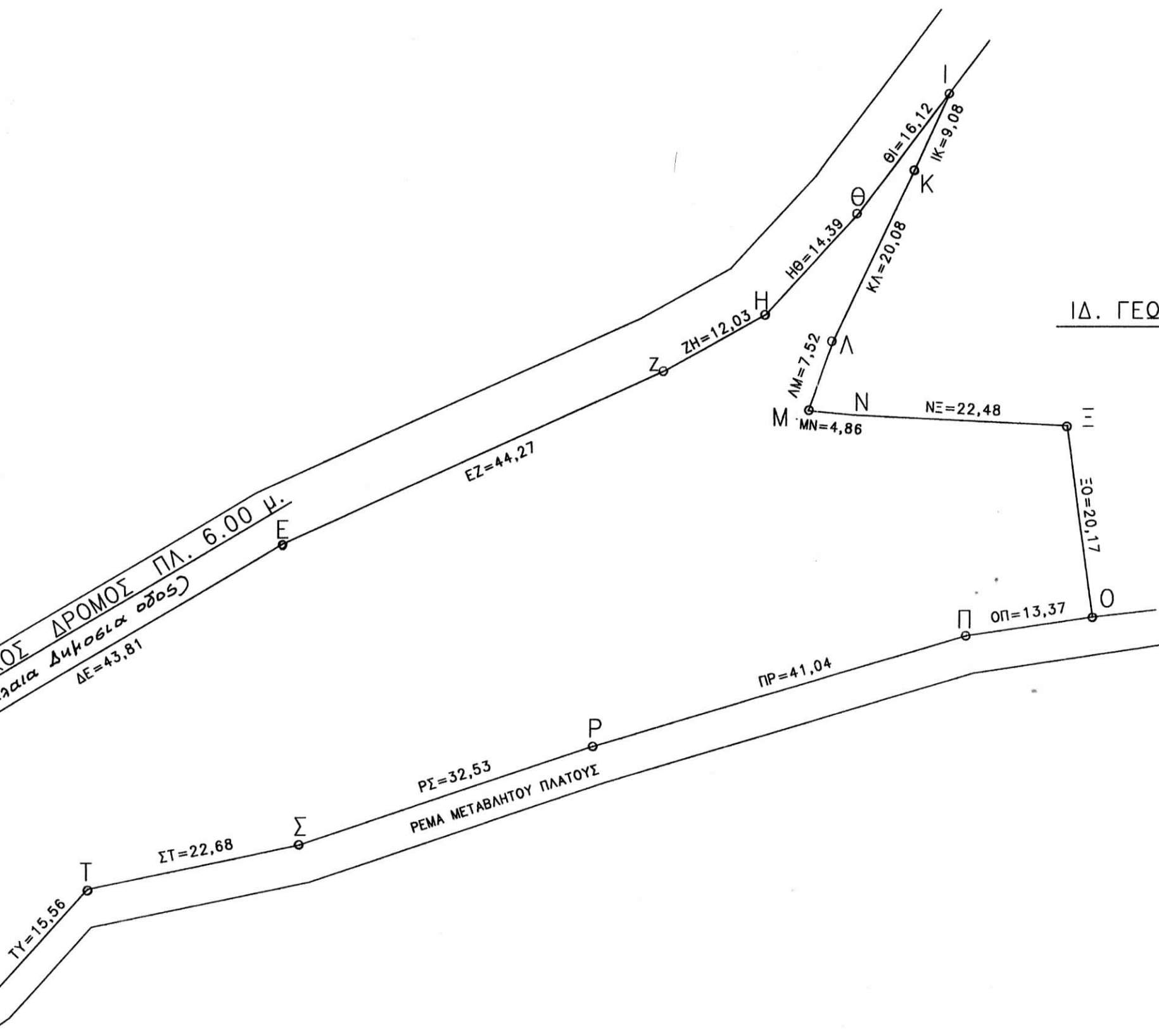

ΙΔ. ΓΕΩΡΓΙΟΣ ΣΑΚΕΛΛΑΡΗΣ

ΠΙΟΣΠΑΣΜΑ

ΕΘΝΙΚΟ ΚΤΗΜΑΤΟΛΟΓΙΟ & ΧΑΡΤΟΓΡΑΦΗΣΗ Α.Ε.



ΤΟΠΟΓΡΑΦΙΚΟ ΔΙΑΓΡΑΜΜΑ ΑΓΡΟΤΕΜΑΧΙΟΥ
 ΜΕ ΣΤΑΥΛΙΚΗ ΕΓΚΑΤΑΣΤΑΣΗ ΑΙΓΟΠΡΟΒΕ
 ΙΔΙΟΚΤΗΤΗΣ : ΚΕΝ/ΝΟΣ ΗΛΙΑ ΤΖΑΒΑ
 ΕΚΜΕΤΑΛΛΕΥΣΗ : ΕΛΕΝΗ Π. ΖΑΝΤΖΑ 6
 ΘΕΣΗ : "ΤΕΣΣΑΡΑ ΓΕΦΥΡΙΑ" ΚΥΚΛΑΔΙΚΗΣ
 ΔΗΜΟΥ ΜΑΝΔΡΑΣ-ΕΙΔΥΛΛΙΑΣ

ΕΑΒΓΔ...ΦΧΨΞΑ' = 5459.00 Μ²

ΔΗΛΩΣΗ Ν. 651/77

- α) Τα όρια της ιδιοκτησίας υποδεικνύονται και είναι υλοποιημένα όρδα.
- β) Το παρόν αγροτεμάχιο ευρίσκεται και εκτός περιοχών αναδάσωσης επί κλάδου και συνοδευείται επί της...

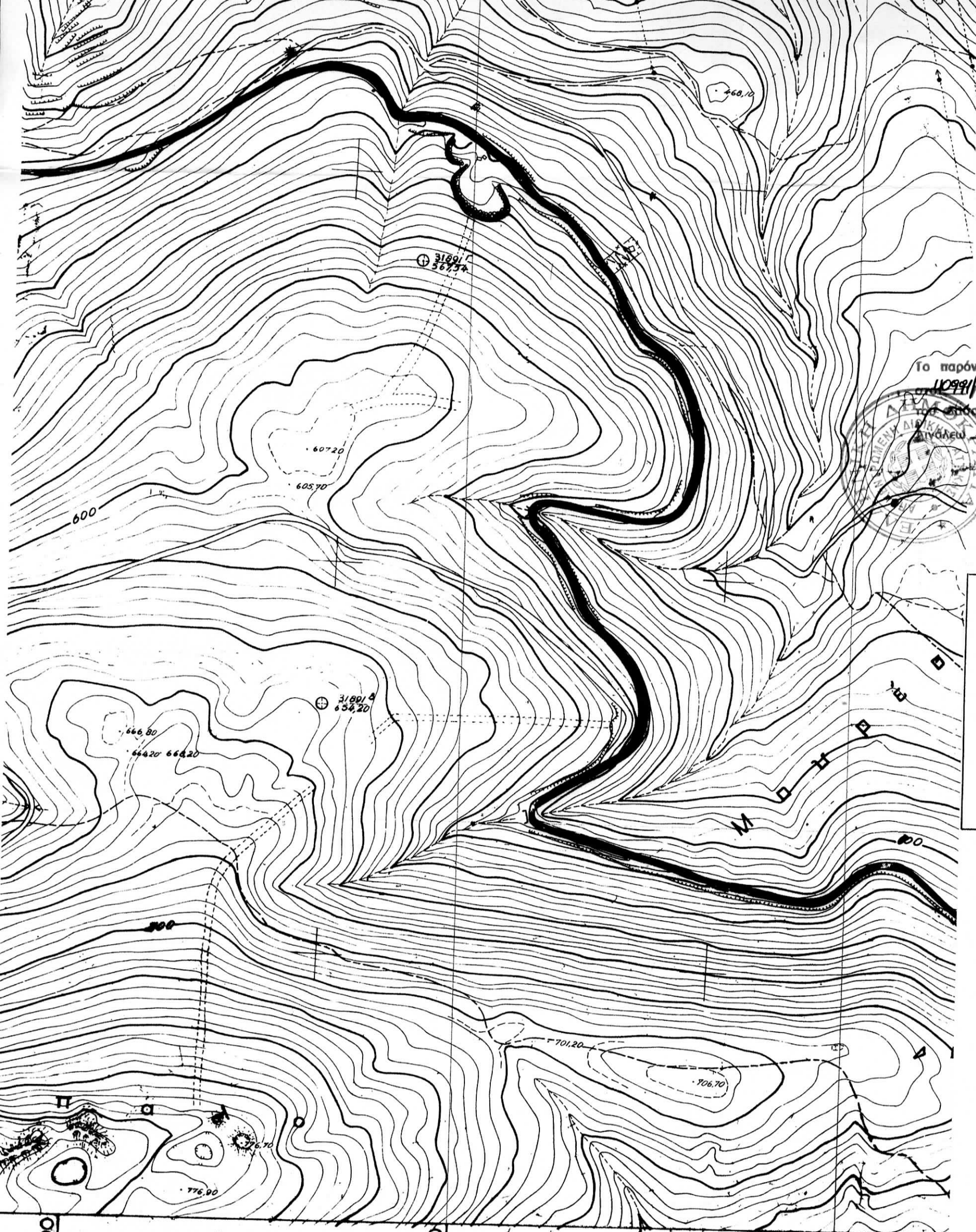

Το παρόν ανήκει αναπόσπαστα
 10991/1442/28-5-15 έγγραφο
 του εφορχείου Διγάλειου.
 Διγάλειου 28-5-2015
 Ο Δασάρχης



[Signature]
 Βιρήνη Σούρα
 Δασολόγος

Εμβαδο		
Σταυλίκι	εσκ/6η	
Σταυλίκι	εσκ/6η	
Σταυλίκι	εσκ/6η	
Σταυλίκι	εσκ/6η	
Αποθίκι	A1	E=
Αποθίκι	A2	E=
Αποθίκι	A3	E=
Ορνιθώνας	K	E=
Χωρος Διακονίας		

Εμβα	
Σταυλίκι	εσκ
Σταυλίκι	εσκ
Σταυλίκι	εσκ
Αποθίκι	(A)
Αποθίκι	(A)
Χωρος Διακονίας	
Ορνιθώνας	

-12000 64217 0000 64217 Αποβλαση Φυλλου
 64217, Γ.Υ.Σ 1:5000 -11000

ΙΔ. ΤΖΑΒΑΡΑΣ ΚΩ



ΑΠΟΣΠΑΣΜΑ

ΕΘΝΙΚΟ ΚΤΗΜΑΤΟΛΟΓΙΟ & ΧΑΡΤΟΓΡΑΦΗ Α.Ε.

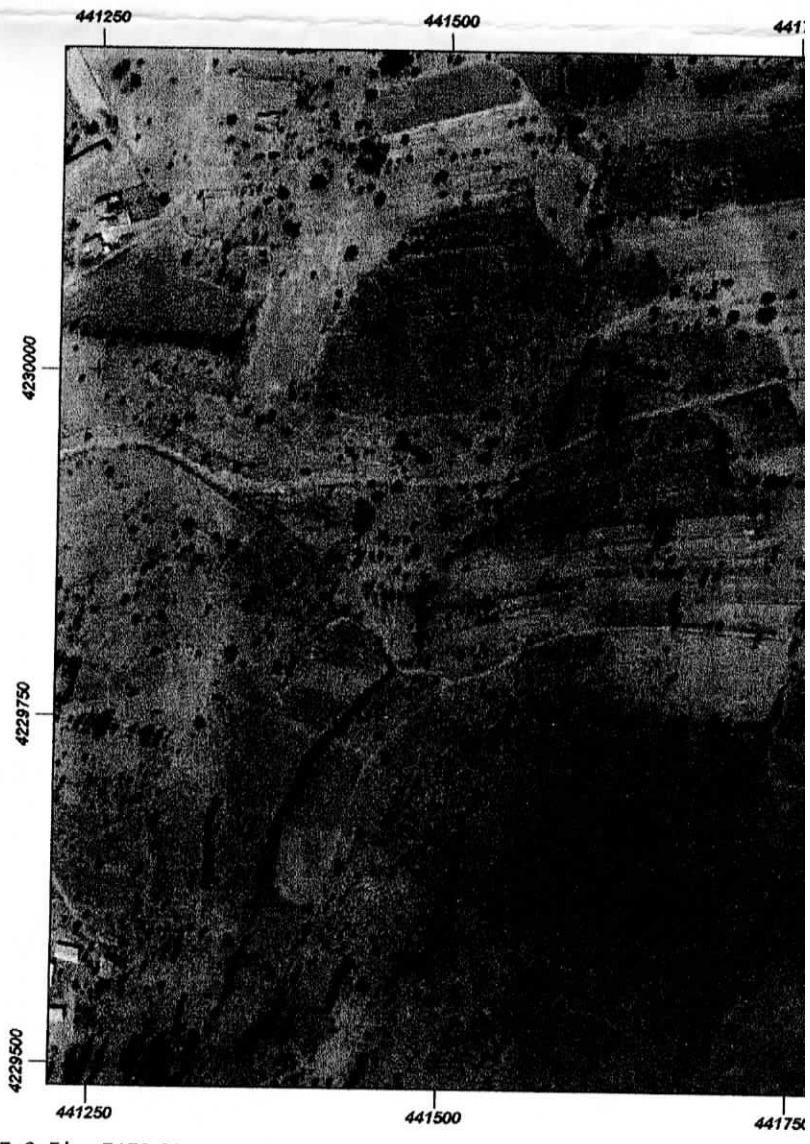

Εμβαδόν: 5459.00 τ.μ.

Ιδιότητα:		
A/A	X	Y
A 0	441804.99	4229948.18
B 1	441804.86	4229935.35
Γ 2	441808.94	4229921.10
Δ 3	441820.00	4229906.16
E 4	441848.52	4229872.91
Z 5	441873.44	4229836.32
H 6	441881.02	4229826.98
Θ 7	441893.15	4229819.24
I 8	441907.52	4229811.94
K 9	441898.73	4229814.21
Λ 10	441879.37	4229819.52
Μ 11	441871.98	4229820.85
N 12	441872.39	4229816.00
Ξ 13	441875.28	4229793.71
Ο 14	441856.06	4229787.60
Π 15	441851.76	4229800.26
Ρ 16	441833.36	4229836.95
Σ 17	441817.81	4229865.53
Τ 18	441809.46	4229886.61
Υ 19	441796.30	4229894.91
Φ 20	441785.15	4229905.02
Χ 21	441772.71	4229913.08
Ψ 22	441768.64	4229933.39
Ω 23	441768.35	4229940.38
A' 24	441770.90	4229946.20

ΠΙΝΑΚΑΣ ΣΥΝΤΕ
ΠΟΛΥΓΩΝΟΥ

Η Εταιρεία από τ
ΗΕ ενδέχεται GPS
ενδεχόμενος εντο

ανήκει αναπόσπαστα
1442/28-5-15 έγγραφο
Αρχείου Διγύλιω.
28-5-2015
Δασόφυλλο

Ειρήνη Σούρα
Δασολόγος

Εμβαδον χωρων

- Σταυλικοί εκκ/6μ Σ1 E=105.79 M²
- Σταυλικοί εκκ/6μ Σ2A E=44.85 M²
- Σταυλικοί εκκ/6μ Σ2B E=59.18 M²
- Σταυλικοί εκκ/6μ Σ7 E=53.22
- Αποθίκοι Α1 E=20.07 M²
- Αποθίκοι Α2 E=24.53
- Αποθίκοι Α3 E=27.21
- Ορνιθώνας Κ E=11.09 M²
- Χωρος Διακονίας Δ E=9.47 M²

Εμβαδον χωρων

- Σταυλικοί εσκαταβτασι Σ1 E=130.32 M²
- Σταυλικοί εσκαταβτασι Σ2 E=91.58 M²
- Σταυλικοί εσκαταβτασι Σ7 E=80.43 M²
- Αποθίκοι Α1 E=20.07 M²
- Αποθίκοι Α2 E=12.45 M²
- Χωρος Διακονίας Δ E=9.47 M²
- Ορνιθώνας Κ E=11.09 M²



ΜΕ ΣΤΑΥΛΙΚΗ ΕΓΚΑΤΑΣΤΑΣΗ ΑΙΓΟΠΡΟΒΑΤΩΝ

ΙΔΙΟΚΤΗΤΗΣ : ΚΩΝ/ΝΟΣ ΗΛΙΑ ΤΖΑΒΑΡΑΣ

ΕΚΜΕΤΑΛΛΕΥΣΗ : ΕΛΕΝΗ Π. ΖΑΝΤΖΑ ΓΥΓ. ΚΩΝ/ΝΟΥ ΤΖΑΒΑΡΑ

ΘΕΣΗ : "ΤΕΣΣΑΡΑ ΓΕΦΥΡΙΑ" κτηματίας Περιφέρειας Δ.Κ ΕΡΥΘΡΩΝ

ΔΗΜΟΥ ΜΑΝΔΡΑΣ-ΕΙΔΥΛΛΙΑΣ

κλίμακα 1:500

ΕΑΒΓΔ...ΦΧΨΞΑ'Α = 5459.00 Μ²

ΔΗΛΩΣΗ Ν. 651/77

- α) Τα όρια της ιδιοκτησίας υποδειχθηκαν υπο του ιδιοκτητού και είναι υλοποιημένα ορδα.
- β) Το παρον αγροκτηματιο ευρισκεται εκτος σχεδιου πολεως και εκτος περιοχης αναδαμης ειναι δε αρτιο μαζα παρεκκλιση και ομοδομητιο συμφωνα με τις ισχυουβες πολεοδομικες διαταξεις της εκτος σχεδιου δομητικης περιοχης Ν. Αρζιως. Π.Δ της 5/13-12-79 ΦΕΚ 707Δ'
- γ) Δεν υπαχειται στις διαταξεις του Ν.1337/83 οδου αφορά την εισφορα βε συ η χρυια.
- δ) Με ατομικη του ευδυνη και ενωριζοντας τις ευνεπειες που δα προωπων απο την ανακριβη τοποθεση της εκταως για αποβασηα του χαρτη ΓΥΣ /ορδοφωτοχαρτη κλιμακα 1:5000 και τις υρωβεις που προβλεπονται απο τις διαταξεις της παρ 6 του αρθρου 22 Ν.1599/86 διαωνω ορι:

Η θεση οι διαστασεις και το σχημα της εκταως ΑΒΓ...ΦΧΨΞΑ'Α οπως αποτυπωνονται για παρωνα αποβασηα πινακιδας ΓΥΣ και ορδοφωτοχαρτη και του υποδειχθηκαν απο του ιδιοκτητη ΚΩΝ/ΝΟ Η. ΤΖΑΒΑΡΑ ειναι ακριβεις.

ΕΡΥΘΡΕΣ ΙΟΥΛΙΟΣ 2014

Ο ΣΥΝΤΑΞΑΣ Κ' ΔΗΛΩΝ

ΓΙΑΝΝΗΣ Μ. ΡΕΝΔΟΥΜΗΣ
 ΔΙΠΛΩΜ. ΠΟΛΙΤΙΚΟΣ ΜΗΧΑΝΙΚΟΣ - ΕΔΕ
 ΠΟΛΥΤΕΧ. ΣΧΟΛΗΣ Α.Π. ΘΕΣΣΑΛΟΝΙΚΗΣ
 ΜΕΛΟΣ ΤΕΕ ΑΡΙΘΜΟΣ ΜΗΤΡΩΟΥ 36780
 ΜΑΚΕΔΟΝΙΑΣ 16 ΕΡΥΘΡΕΣ ΑΤΤΙΚΗΣ ΤΗΛ.: 22630 63077
 Α.Φ.Μ. 025762871 - Δ.Ο.Υ.: ΘΗΡΩΝ

ΑΣ ΣΥΝΤΕΤΑΓΜΕΝΩΝ ΚΟΡΥΦΩΝ
ΥΓΩΝΟΥ ΕΓΣΑ 87'

ει απο το ΕΓΣΑ 87' πραχαιοποιηθηκε
μα GPS ιανοντας χρυει του
ΟΣ ΕΝΣΟΠΙΘΟΥ ΥΡΑΝΩΣ