

## ΤΟΠΟΓΡΑΦΙΚΟ ΔΙΑΓΡΑΜΜΑ

Αγροτεμαχίου ΑΒΓΔΑ ιδιοκτησίας κληρονόμων  
Αγγελικής Χάλαρη στη θέση "Θέα Καραούλι" της  
κτηματικής περιφέρειας Δήμου Μάνδρας Αττικής.

ΚΛΙΜΑΚΑ 1:500

- Εμβαδόν ιδιοκτησίας  $E = 600,00 \text{ m}^2$
- Τα όρια υπέδειξαν οι ιδιοκτήτες.

ΔΗΛΩΣΗ Ν 651/77

Η παρούσα ιδιοκτησία βρίσκεται εκτός σχεδίου πόλεως, εκτός ΓΠΣ, και σύμφωνα με τις ισχύουσες πολεοδομικές διατάξεις δεν είναι άρτια ούτε οικοδομήσιμη.  
Η περιοχή δεν εμπίπτει στις διατάξεις του Ν. 1337/83 περί εισφοράς σε γη και χρήμα.

Μάνδρα Φεβρουάριος 2009

Ο ΜΗΧΑΝΙΚΟΣ

ΚΩΝ/ΝΟΣ ΒΟΓΚΛΗΣ του ΜΕΛΕΤΙΟΥ  
ΔΙΠΛΩΣ ΑΓΡΟΝΟΜΟΣ ΤΟΠΟΓΡΑΦΟΣ ΜΗΧΑΝΙΚΟΣ  
ΕΘΝΙΚΟΥ ΜΕΤΣΟΒΙΟΥ ΠΟΛΥΤΕΧΝΕΙΟΥ  
ΜΕΛΟΣ Τ.Ε.Ε. ΑΡΙΘΜΟΣ ΜΗΤΡΩΟΥ 53489  
ΥΠ/ΜΑ: ΣΤΡ. Ν. ΡΟΚΑ 49 - ΜΑΝΔΡΑ ΑΤΤΙΚΗΣ, Τ.Κ. 198 00  
ΕΔΡΑ: ΓΥΜΝΑΣΙΟΥ 14 - ΕΡΥΘΡΕΣ ΑΤΤΙΚΗΣ, Τ.Κ. 198 00  
ΤΗΛΕΦΩΝΑ: 210 5551131 - 22630 62427  
Α.Φ.Μ. 044213003 - Δ.Ο.Υ. ΘΗΒΩΝ

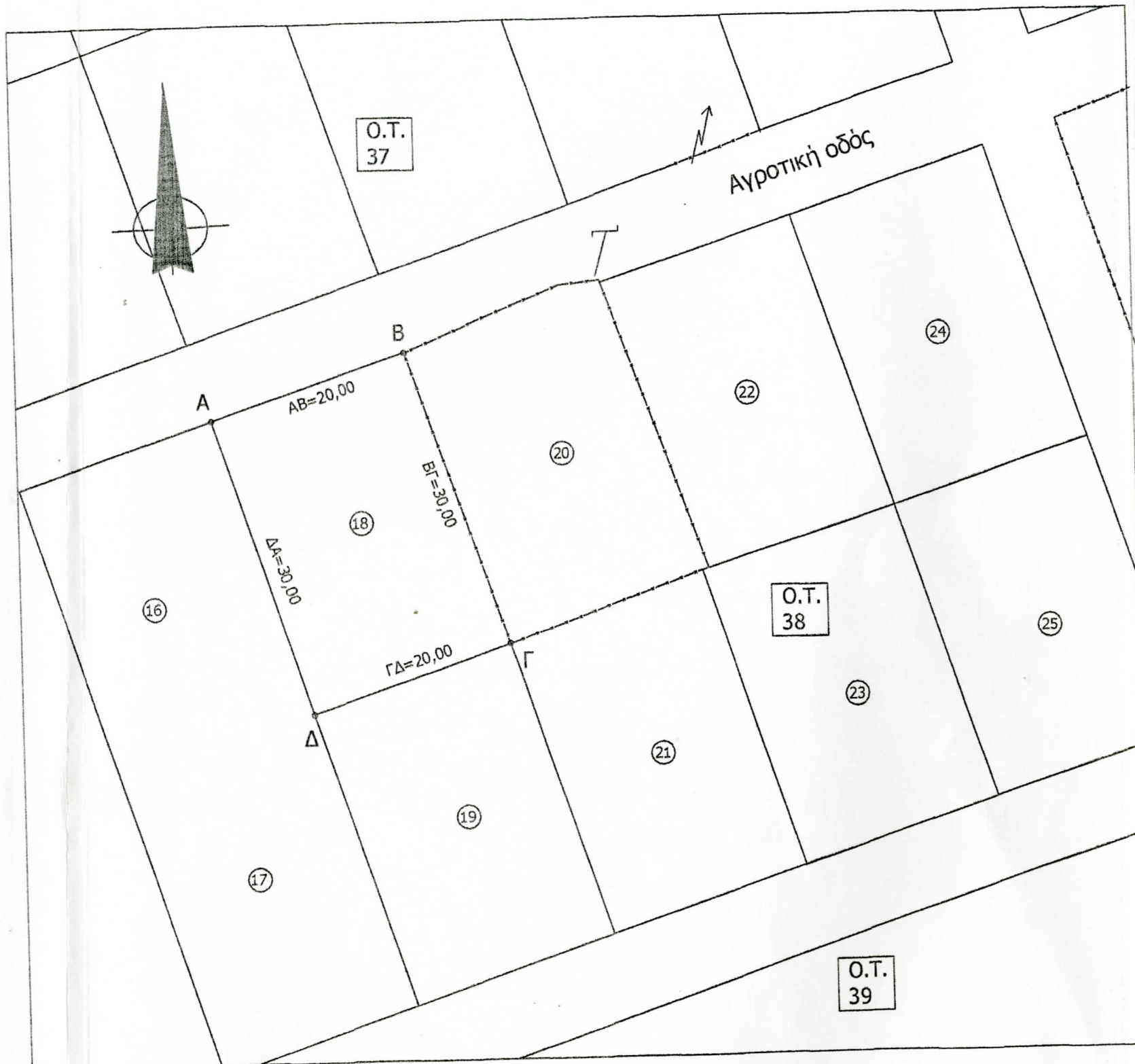

ΠΙΝΑΚΑΣ ΣΥΝΤΕΤΑΓΜΕΝΩΝ

A/A	X (ΕΓΣΑ '87)	Ψ (ΕΓΣΑ '87)
A	448534.49	4220697.91
B	448553.47	4220704.20
Γ	448562.92	4220675.73
Δ	448543.93	4220669.43

ΑΠΟΣΠΑΣΜΑ ΟΡΘΟΦΩΤΟΧΑΡΤΗ (ΚΛ. 1:5000)



τας τις συνέπειες  
βή τοποθέτηση της  
η ΓΥΣ 64 316 /  
υρώσεις που  
αρ. 6 του άρθρου 22  
ση, οι διαστάσεις και  
ού 600,00 τμ. όπως  
μα πινακίδας ΓΥΣ /  
καν από τους

α 27/2/2009

ΕΛΕΓΓΙΟΥ  
ΜΗΧΑΝΙΚΟΣ  
ΓΕΩΤΕΧΝΕΙΟ  
ΟΥ 53488  
ΗΣ, Τ.Κ. 196 00  
Σ, Τ.Κ. 190 00  
630 62427  
Ε. ΘΗΒΩΝ

ΑΠΟΣΠΑΣΜΑ Φ.Χ. 6431/6 (ΚΛ. 1:5000)

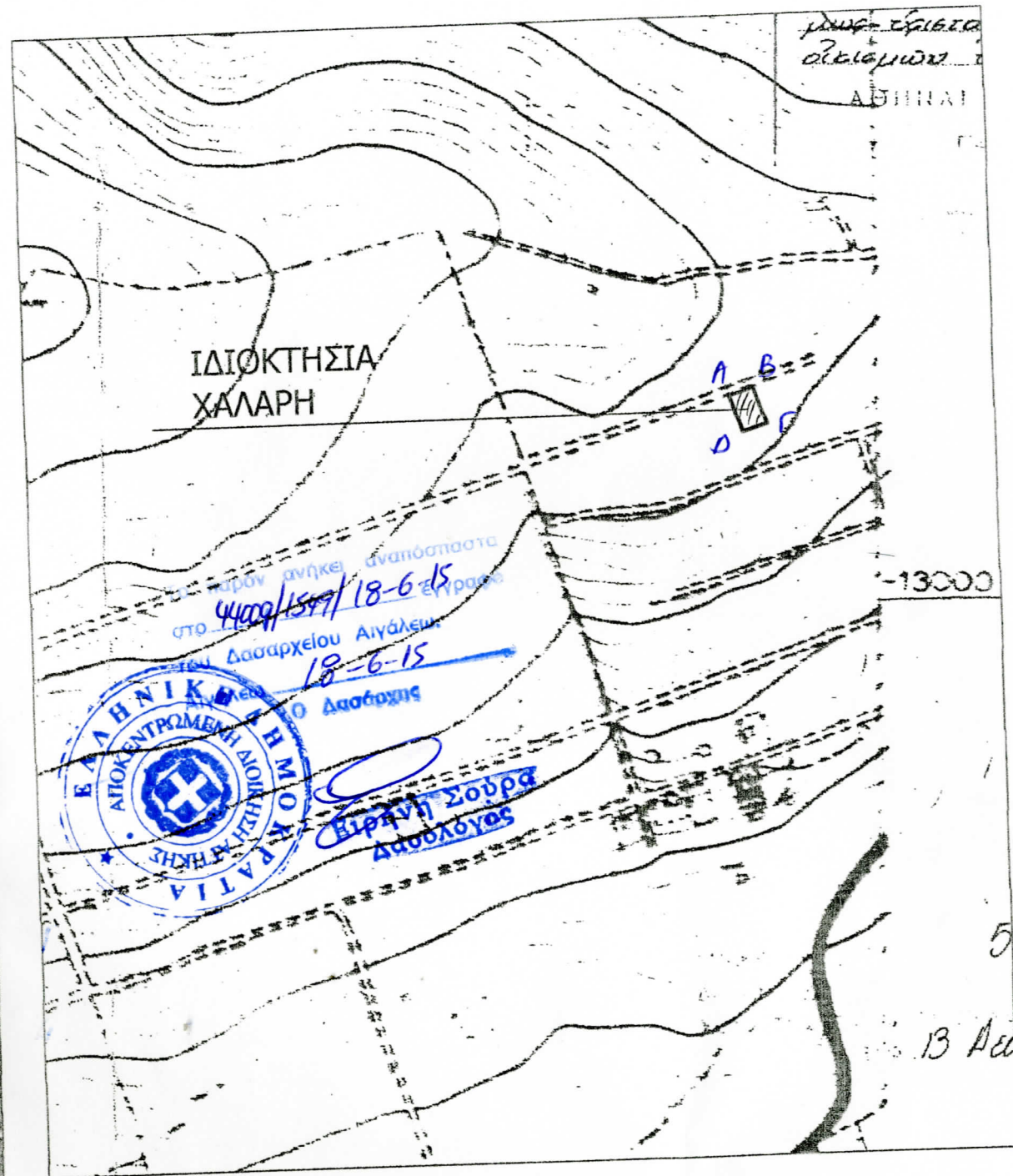

ΕΛΛΗΝΙΚΗ ΔΗΜΟΚΡΑΤΙΑ  
ΑΠΟΚΕΝΤΡΩΜΕΝΗ ΔΙΟΙΚΗΣΗ  
ΠΕΡΙΦΕΡΕΙΑ ΚΕΝΤΡΙΚΗΣ  
ΕΛΛΑΔΟΣ  
ΕΠΙΤΡΟΠΗ ΔΙΑΧΕΙΡΙΣΗΣ  
ΕΡΓΩΝ

από την ανήκει αναπόσπαστα  
στο 4400/1577/18-6-15  
του Δασαρχείου Αιγάλεω.  
18-6-15  
Ο Δασάρχης

Ειρήνη Σούρα  
Δασολόγος

ΜΑΡΤΙΝΟΣ ΕΡΜΙΛΙΟΣ  
ΔΙΕΥΘΥΝΩΝ  
ΑΘΗΝΑΙ

13000

5  
B Αε

16

Με ατομική μου ευθύνη και γνωρίζοντας τις συνέπειες που θα προκύψουν από την ανακριβή τοποθέτηση της έκτασης στα αποσπάσματα του χάρτη ΓΥΣ 64 316 / ορθοφωτοχάρτη κλ. 1:5000 και τις κυρώσεις που προβλέπονται από τις διατάξεις της παρ. 6 του άρθρου 22 του Ν. 1599/1986 ΔΗΛΩΝΩ ότι η θέση, οι διαστάσεις και το σχήμα της έκτασης ΑΒΓΔΑ εμβαδού 600,00 τμ. όπως αποτυπώνονται στο παρόν απόσπασμα πινακίδας ΓΥΣ / ορθοφωτοχάρτη και μου υποδείχθηκαν από τους ιδιοκτήτες είναι ακριβή.

Μάνδρα 27/2/2009

**ΚΩΝ/ΝΟΣ ΒΟΓΚΛΗΣ του ΜΕΛΕΤΙΟΥ**  
 ΔΙΠΛ/ΧΟΣ ΑΓΡΟΝΟΜΟΣ ΤΟΠΟΓΡΑΦΟΣ ΜΗΧΑΝΙΚΟΣ  
 ΕΘΝΙΚΟΥ ΜΕΤΣΟΒΙΟΥ ΠΟΛΥΤΕΧΝΕΙΟΥ  
 ΜΕΛΟΣ Τ.Ε.Ε. ΑΡΙΘΜΟΣ ΜΗΤΡΩΟΥ 53485  
 ΥΠ/ΜΑ: ΣΤΡ. Ν. ΡΟΚΑ 49 - ΜΑΝΔΡΑ ΑΤΤΙΚΗΣ, Τ.Κ. 196 00  
 ΕΔΡΑ: ΓΥΜΝΑΣΙΟΥ 14 - ΕΡΥΘΡΕΣ ΑΤΤΙΚΗΣ, Τ.Κ. 190 00  
 ΤΗΛΕΦΩΝΑ: 210 5551131 - 22630 02127  
 Α.Φ.Μ. 044213003 - Δ.Ο.Υ. ΘΗΒΩΝ