

1:5000)

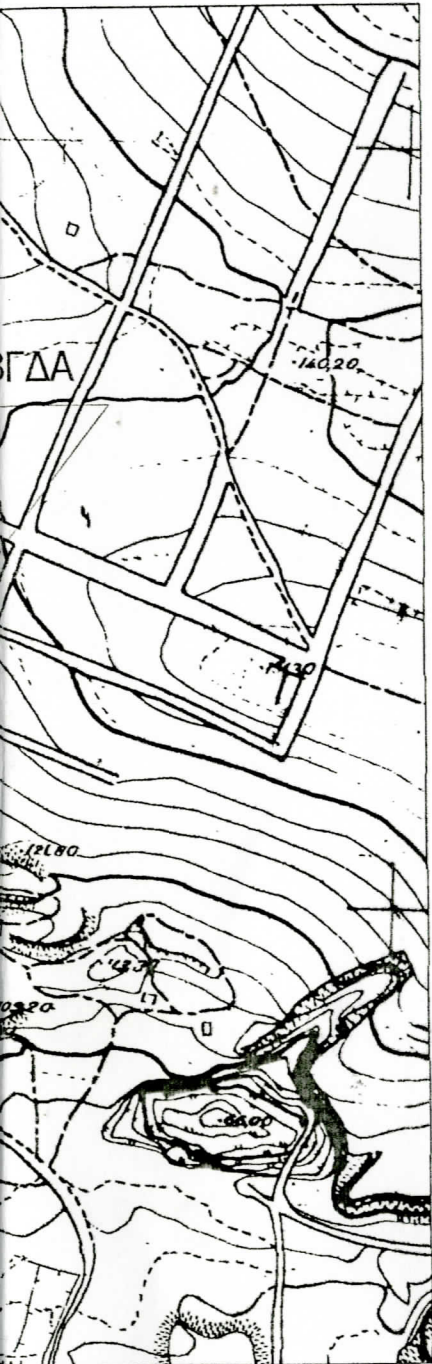

ΠΙΝΑΚΑΣ ΣΥΝΤΕΤΑΓΜΕΝΩΝ

A/A	X (ΕΓΣΑ '87)	Ψ (ΕΓΣΑ '87)
A	455835.53	4214832.34
B	455849.94	4214825.98
Γ	455839.85	4214803.10
Δ	455825.44	4214809.46

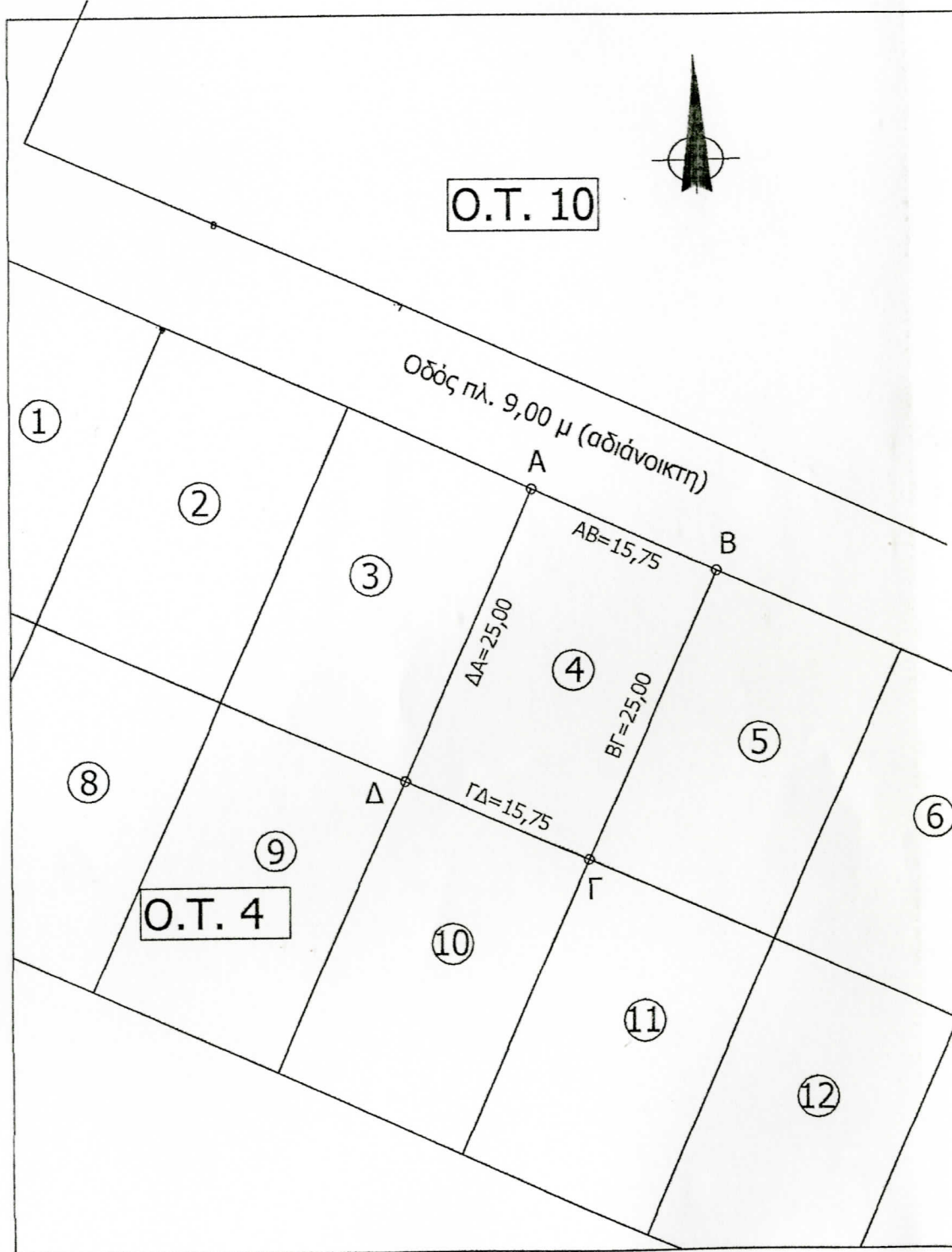

## ΤΟΠΟΓΡΑΦΙΚΟ ΔΙΑΓΡΑΜΜΑ

Αγροτεμαχίου ΑΒΓΔΑ ιδιοκτησίας Μαρίας Μπάγια συζ. Χαράλαμπου Αχλάτη στη θέση " Τσακάλι - Μικρό Κατερίνη " της κτηματικής περιφέρειας Δήμου Μάνδρας Αττικής.

ΚΛΙΜΑΚΑ 1:500

➤ Εμβαδόν ιδιοκτησίας :  $E (ΑΒΓΔΑ) = 393,75 \text{ m}^2$

➤ Τα όρια είναι σύμφωνα με το από Μαρτίου 1956 τοπογραφικό διάγραμμα του Τοπογράφου Μηχανικού Λεάνδρου Καρκάλη προσαρτημένου στο υπ' αριθμόν 454/21-5-1956 συμβόλαιο της συμβολαιογράφου Χαλανδρίου Ελένης Παπαληγούρα.

ΔΗΛΩΣΗ Ν 651/77

Η παρούσα ιδιοκτησία βρίσκεται εκτός σχεδίου πόλεως, εκτός ΓΠΣ και σύμφωνα με τις ισχύουσες πολεοδομικές διατάξεις δεν είναι άρτια ούτε οικοδομήσιμη. Η περιοχή δεν εμπίπτει στις διατάξεις του Ν.1337/83 περί εισφοράς σε γη και χρήμα.

Μάνδρα Ιούνιος 2009

Ο ΜΗΧΑΝΙΚΟΣ

ΚΩΝ/ΝΟΣ ΒΟΥΚΛΗΣ του ΜΕΛΕΤΗΟΥ  
ΔΙΠΛΩΣ ΑΓΡΟΝΟΜΟΣ ΤΟΠΟΓΡΑΦΟΣ ΜΗΧΑΝΙΚΟΣ  
ΕΘΝΙΚΟΥ ΜΕΤΣΟΒΙΟΥ ΠΟΛΥΤΕΧΝΕΙΟΥ  
ΜΕΛΟΣ Τ.Ε.Ε. ΑΡΙΘΜΟΣ ΜΗΤΡΟΥ 53485  
ΥΠΗΛΑΧΟΣ ΣΤΡ. Ν. ΡΟΚΑ 49 - ΜΑΝΔΡΑ ΑΤΤΙΚΗΣ, Τ.Κ. 158 09  
ΕΔΡΑ: ΓΥΜΝΑΣΙΟΥ 14 - ΕΡΥΘΡΕΣ ΑΤΤΙΚΗΣ, Τ.Κ. 150 08  
ΤΗΛΕΦΩΝΑ: 210 5551131 - 22630 82427  
Α.Φ.Μ. 044213003 - Δ.Ο.Υ. ΘΗΒΩΝ

ΑΠΟΣΠΑΣΜΑ Φ.Χ. 6442/2 (ΚΛ. 1:5000)

ΑΠΟΣΠΑΣΜΑ ΟΡΘΟΦΩΤΟΧΑΡΤΗ (ΚΛ. 1:5000)

Ο υπεύθυνος και γνωρίζοντας τις συνέπειες που  
από την ανακριβή τοποθέτηση της  
απόσπασμα του χάρτη ΓΥΣ 64 422 /  
κλ. 1:5000 και τις κυρώσεις που  
από τις διατάξεις της παρ. 6 του άρθρου 22  
986 ΔΗΛΩΝΩ ότι η θέση, οι διαστάσεις και  
επιπέδου ΑΒΓΔΑ εμβαδού 393,75 τμ. όπως  
είναι στο παρόν απόσπασμα πινακίδας ΓΥΣ /  
κλ. 1:5000 και μου υποδείχθηκαν από τις  
αυθεντικές ακριβή.

Μάνδρα 15/6/2009

ΣΤΕΦΑΝΟΣ ΒΟΓΚΛΗΣ του ΜΕΛΕΤΙΟΥ  
ΓΕΩΓΡΟΝΟΜΟΣ ΤΟΠΟΓΡΑΦΟΣ ΜΗΧΑΝΙΚΟΣ  
ΜΕΤΣΟΒΙΟΥ ΠΟΛΥΤΕΧΝΕΙΟΥ  
Ε.Ε. ΑΡΙΘΜΟΣ ΜΗΤΡΟΥΧΟΥ 52405  
Ν. ΡΟΚΑ 49 - ΜΑΝΔΡΑ ΑΤΤΙΚΗΣ, Τ.Κ.196 09  
ΑΖΙΟΥ 14 - ΕΡΥΘΡΕΣ ΑΤΤΙΚΗΣ, Τ.Κ.190 08  
Τ. 210 5551131 - 22630 62427  
44213003 - Δ.Ο.Υ. ΘΗΒΩΝ

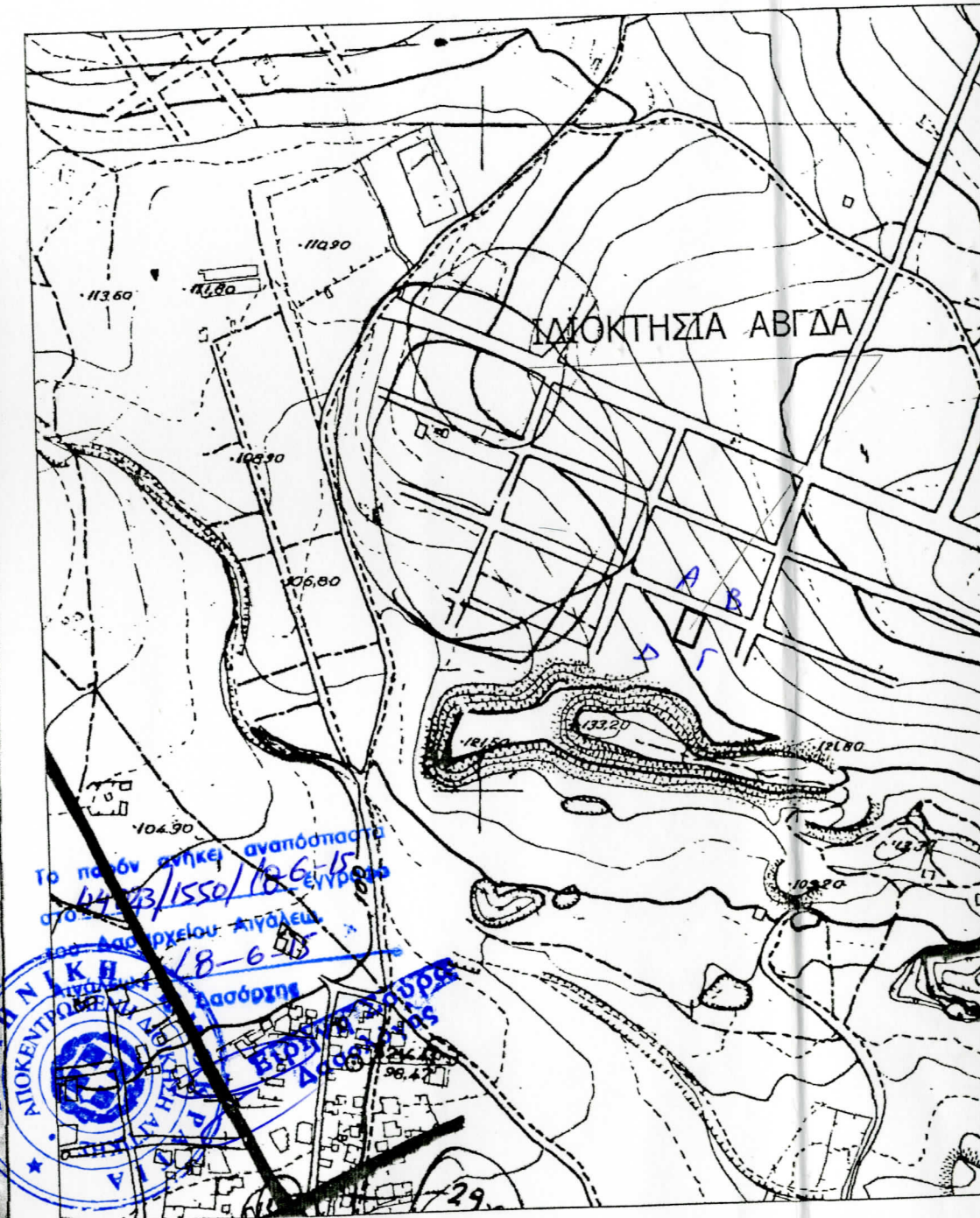

ΑΠΟΣΠΑΣΜΑ ΟΡΘΟΦΩΤΟΧΑΡΤΗ (ΚΛ. 1:5000)

Με ατομική μου ευθύνη και γνωρίζοντας τις συνέπειες που θα προκύψουν από την ανακριβή τοποθέτηση της έκτασης στα αποσπάσματα του χάρτη ΓΥΣ 64 422 / ορθοφωτοχάρτη κλ. 1:5000 και τις κυρώσεις που προβλέπονται από τις διατάξεις της παρ. 6 του άρθρου 22 του Ν. 1599/1986 ΔΗΛΩΝΩ ότι η θέση, οι διαστάσεις και το σχήμα της έκτασης ΑΒΓΔΑ εμβαδού 393,75 τμ. όπως αποτυπώνονται στο παρόν απόσπασμα πινακίδας ΓΥΣ / ορθοφωτοχάρτη και μου υποδείχθηκαν από τις ιδιοκτήτριες είναι ακριβή.

Μάνδρα 15/6/2009

ΚΩΝ/ΝΟΣ ΒΟΓΚΛΗΣ του ΜΕΛΕΤΙΟΥ  
ΔΙΠΛΩΧΟΣ ΑΓΡΟΝΟΜΟΣ ΤΟΠΟΓΡΑΦΟΣ ΜΗΧΑΝΙΚΟΣ  
ΕΘΝΙΚΟΥ ΜΕΤΣΟΒΙΟΥ ΠΟΛΥΤΕΧΝΕΙΟΥ  
ΜΕΛΟΣ Τ.Ε.Ε. ΑΡΙΘΜΟΣ ΜΗΤΡΩΟΥ 55485  
ΥΠ/ΜΑ: ΣΤΡ. Ν. ΡΟΚΑ 49 - ΜΑΝΔΡΑ ΑΤΤΙΚΗΣ, Τ.Κ.196 09  
ΕΔΡΑ: ΓΥΜΝΑΣΙΟΥ 14 - ΕΡΥΘΡΕΣ ΑΤΤΙΚΗΣ, Τ.Κ.190 08  
ΤΗΛΕΦΩΝΑ: 210 5551131 - 22630 62427  
Α.Φ.Μ. 044213003 - Δ.Ο.Υ. ΘΗΒΩΝ

