

ΣΤΟΙΧΕΙΑ ΟΙΚΟΣΤΕΛΟΥ
 Το στέγαστρο (Α/Α2Α23—ΑΤ/Α18/Α18/Α1) διακρίνεται ΑΝΑΦΩΤΕ ΛΑΕ (Α/ΦΝ) & ΔΩΜ Α.Ε. (ΔΩΜ). Σχεδιάστηκε από τον Γεωργιανό μηχανικό μηχανικό Αποστόλη Γ. Ντούρα, π.ε. Γεωργίου, με βάση τα στοιχεία παραγωγικής έντασης 2/3000.

ΕΜΒΛΙΑΣΤΙΚΟΙ ΟΙΚΟΣΤΕΛΟΙ:
 Ε/Α1/Α2Α23—ΑΤ/Α18/Α18/Α1(Α1) + 6.827,26 τ.μ.

ΔΙΑΚΡΙΣΤΗ ΜΗΚΑΝΙΚΟΥ (ΜΗΒ/ΣΤ/Τ):
 ορίζεται ο χώρος για την εγκατάσταση του στέγαστρου (Α/Α2Α23—ΑΤ/Α18/Α18/Α1) και επιφάνεια 6.827,26 τ.μ. επί
 • διακρίσιμη εντός των ορίων του οικόπεδου, με ισχύ μέχρι 31/03/2021.
 • είναι δυνατή η μεταβολή του αριθμού των ορόφων σύμφωνα με τα ισχύοντα.
 • επιτρέπεται η κατασκευή κτιρίου ανώτερου από το ύψος των ορίων του οικόπεδου, με την επιφύλαξη της πρόβλεψης Νόμου 2009
 • ύψους κτιρίου 5,00μ.

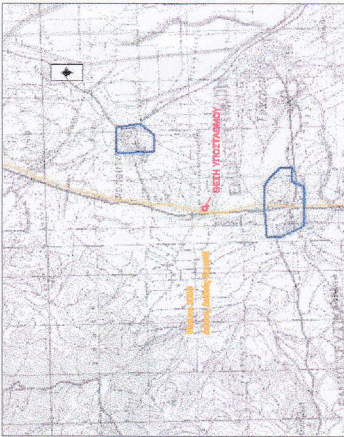

ΟΜΟΙΟΤΗΤΑ ΓΥ.Σ. 1:80.000

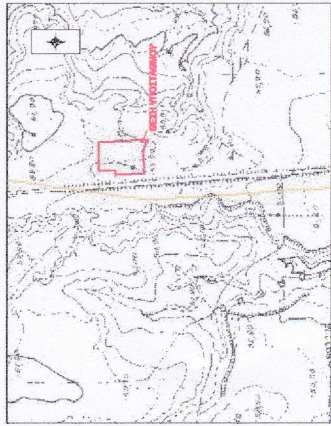

ΑΠΟΣΤΑΣΜΑ ΟΜΟΙΟΤΗΤΑΣ ΓΥ.Σ. 1:8000

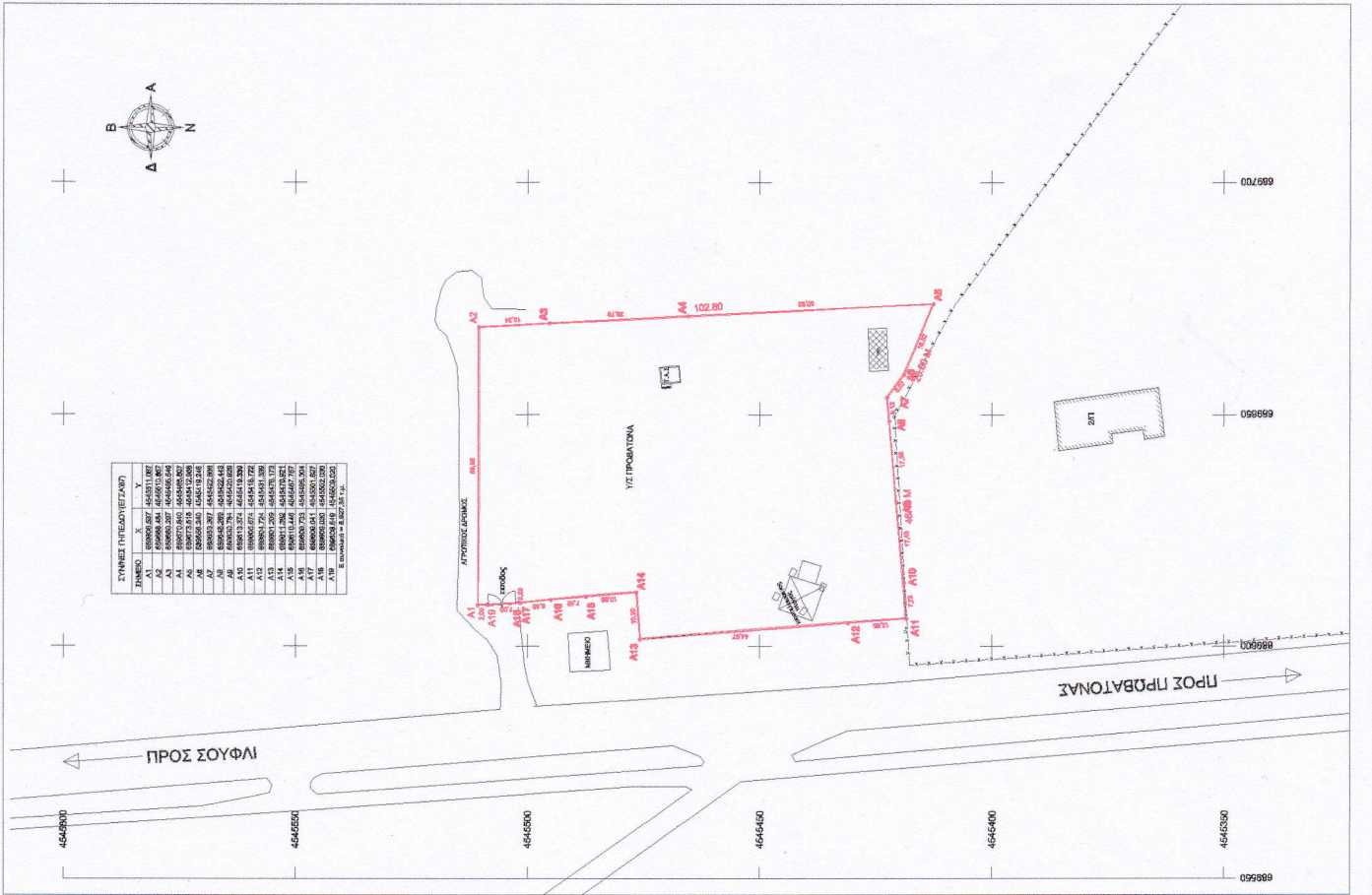

ΣΤΗΜΕΤΑ ΠΥΡΡΟΝΟΜΙΑΣ	ΧΑΡΤΟΓΡΑΦΙΚΗ	ΥΠΟΛΟΓΙΣΜΟΣ
A1	6896500,00	6896500,00
A2	6896500,00	6896500,00
A3	6896500,00	6896500,00
A4	6896500,00	6896500,00
A5	6896500,00	6896500,00
A6	6896500,00	6896500,00
A7	6896500,00	6896500,00
A8	6896500,00	6896500,00
A9	6896500,00	6896500,00
A10	6896500,00	6896500,00
A11	6896500,00	6896500,00
A12	6896500,00	6896500,00
A13	6896500,00	6896500,00
A14	6896500,00	6896500,00
A15	6896500,00	6896500,00
A16	6896500,00	6896500,00
A17	6896500,00	6896500,00
A18	6896500,00	6896500,00
A19	6896500,00	6896500,00
A20	6896500,00	6896500,00
A21	6896500,00	6896500,00
A22	6896500,00	6896500,00
A23	6896500,00	6896500,00
A24	6896500,00	6896500,00
A25	6896500,00	6896500,00
A26	6896500,00	6896500,00
A27	6896500,00	6896500,00
A28	6896500,00	6896500,00
A29	6896500,00	6896500,00
A30	6896500,00	6896500,00
A31	6896500,00	6896500,00
A32	6896500,00	6896500,00
A33	6896500,00	6896500,00
A34	6896500,00	6896500,00
A35	6896500,00	6896500,00
A36	6896500,00	6896500,00
A37	6896500,00	6896500,00
A38	6896500,00	6896500,00
A39	6896500,00	6896500,00
A40	6896500,00	6896500,00
A41	6896500,00	6896500,00
A42	6896500,00	6896500,00
A43	6896500,00	6896500,00
A44	6896500,00	6896500,00
A45	6896500,00	6896500,00
A46	6896500,00	6896500,00
A47	6896500,00	6896500,00
A48	6896500,00	6896500,00
A49	6896500,00	6896500,00
A50	6896500,00	6896500,00
A51	6896500,00	6896500,00
A52	6896500,00	6896500,00
A53	6896500,00	6896500,00
A54	6896500,00	6896500,00
A55	6896500,00	6896500,00
A56	6896500,00	6896500,00
A57	6896500,00	6896500,00
A58	6896500,00	6896500,00
A59	6896500,00	6896500,00
A60	6896500,00	6896500,00
A61	6896500,00	6896500,00
A62	6896500,00	6896500,00
A63	6896500,00	6896500,00
A64	6896500,00	6896500,00
A65	6896500,00	6896500,00
A66	6896500,00	6896500,00
A67	6896500,00	6896500,00
A68	6896500,00	6896500,00
A69	6896500,00	6896500,00
A70	6896500,00	6896500,00
A71	6896500,00	6896500,00
A72	6896500,00	6896500,00
A73	6896500,00	6896500,00
A74	6896500,00	6896500,00
A75	6896500,00	6896500,00
A76	6896500,00	6896500,00
A77	6896500,00	6896500,00
A78	6896500,00	6896500,00
A79	6896500,00	6896500,00
A80	6896500,00	6896500,00
A81	6896500,00	6896500,00
A82	6896500,00	6896500,00
A83	6896500,00	6896500,00
A84	6896500,00	6896500,00
A85	6896500,00	6896500,00
A86	6896500,00	6896500,00
A87	6896500,00	6896500,00
A88	6896500,00	6896500,00
A89	6896500,00	6896500,00
A90	6896500,00	6896500,00
A91	6896500,00	6896500,00
A92	6896500,00	6896500,00
A93	6896500,00	6896500,00
A94	6896500,00	6896500,00
A95	6896500,00	6896500,00
A96	6896500,00	6896500,00
A97	6896500,00	6896500,00
A98	6896500,00	6896500,00
A99	6896500,00	6896500,00
A100	6896500,00	6896500,00

Ζώνη Σχεδίου Γ.Σ. Π.Ε. 2015 Π.Ε.Π.Χ. (Ε.Π.Χ.Ε.Π.Χ.)

ΕΛΛΗΝΙΚΗ ΔΗΜΟΚΡΑΤΙΑ
 ΥΠΟΥΡΓΕΙΟ ΠΕΡΙΒΑΛΛΟΝΤΟΣ, ΒΙΩΣΙΜΗΣ ΑΝΑΠΤΥΞΗΣ ΚΑΙ ΚΛΙΜΑΤΟΣ
 ΓΕΝΙΚΗ ΔΙΕΥΘΥΝΣΗ ΠΕΡΙΒΑΛΛΟΝΤΟΣ
 ΔΙΕΥΘΥΝΣΗ ΑΝΑΦΩΤΕΣ ΛΑΕ

Α/Α	ΠΕΡΙΓΡΑΦΗ	ΣΧΕΔ.	ΜΕΛΕΤ.	ΕΛΕΓΧ.	ΕΓΚΡΙΘ.	ΗΜΕΡ.
ΑΝΑΦΩΤΕΣ ΛΑΕ						

Υ/Σ 150/20 ΚΥ ΠΡΟΒΑΤΟΝΑ
ΤΟΠΟΓΡΑΦΙΚΟ ΔΙΑΓΡΑΜΜΑ

ΣΧΕΔΙΑΣΤΗΣ	ΜΗΤΡΩΟΝΟΜΟΣ	ΒΛΕΦΑΡΟΝΟΜΟΣ	ΕΓΚΡΙΝΟΝΤΑΣ	ΗΜΕΡΟΜΗΝΙΑ
ΣΧ. 1	ΣΧ. 2	ΣΧ. 3	ΣΧ. 4	2021/03

Α.Δ.Μ.Η.Ε.
Α.Ε.
 ΔΙΕΥΘΥΝΣΗ ΝΕΩΝ ΕΡΓΩΝ ΜΕΤΑΦΟΡΑΣ
 ΤΟΜΕΑΣ ΕΡΓΩΝ ΠΟΛ. ΜΗΧ. Υ/Σ ΚΥΤ
47040