

ΤΟΠΟΓΡΑΦΙΚΟ ΔΙΑΓΡΑΜΜΑ ΑΓΡΟΤΕΜΑΧΙΩΝ ΙΔΙΟΚΤΗΣΙΑΣ
 1) ΜΗΝΑ-ΑΛΕΞΑΝΔΡΟΥ ΘΑΝΑΣΟΥΡΑ
 2) ΓΕΩΡΓΙΟΥ, ΚΩΝ/ΝΟΥ, ΜΗΝΑ-ΑΛΕΞΑΝΔΡΟΥ ΘΑΝΑΣΟΥΡΑ
 ΣΤΗ ΘΕΣΗ "ΚΟΥΤΣΟΠΛΑΤΑΝΟΣ η ΑΛΑΤΟΣΤΡΑΤΑ"
 ΠΑΡΑ ΤΗΝ ΟΔΟ ΑΓΙΟΥ ΤΡΥΦΩΝΑ ΔΗΜΟΥ ΛΑΜΙΑΣ.
 ΚΛ. 1:200

ΤΠΟΜΝΗΜΑ

- Το αγροτεμάχιο ① ιδιοκτησίας Μηνά-Αλεξάνδρου Θανασούρα αποτυπώνεται στο διάγραμμα με στοιχεία Α,Β,Γ,Δ,Α και εμβαδό Ε1=1.805,85μ².
- Το αγροτεμάχιο ② ιδιοκτησίας Γεωργίου, Κων/νου, Μηνά-Αλεξάνδρου Θανασούρα αποτυπώνεται στο διάγραμμα με στοιχεία Δ,Γ,Β,Η,Ζ,Ι,Κ,Λ,Μ,Ν,Π,Δ και εμβαδό Ε2=4.319,88μ².

ΠΑΡΑΤΗΡΗΣΗ

Τα όρια των αγροτεμαχίων ① και ② υπεδείχθησαν από τους ιδιοκτήτες.

ΠΙΝΑΚΑΣ ΣΤΗΤΕΤΑΓΜΕΝΩΝ ΚΟΡΤΦΩΝ ΑΓΡΟΤΕΜΑΧΙΟΥ ① (ΕΓΣΑ 87°)			
A/A	X	Y	T
A	365410,797	4304930,324	
B	365459,752	4304926,427	
Γ	365456,040	4304879,875	
Δ	365430,447	4304879,275	

ΠΙΝΑΚΑΣ ΣΤΗΤΕΤΑΓΜΕΝΩΝ ΚΟΡΤΦΩΝ ΑΓΡΟΤΕΜΑΧΙΟΥ ② (ΕΓΣΑ 87°)			
A/A	X	Y	T
Z	365456,654	4304945,964	
Ι	365512,200	4304942,819	
K	365510,782	4304910,871	
Λ	365530,500	4304910,179	
M	365530,075	4304881,672	
N	365530,022	4304878,123	
Π	365432,112	4304876,139	
Δ	365430,447	4304879,275	
Γ	365456,040	4304879,875	
Β	365459,752	4304926,427	
Η	365456,762	4304926,665	

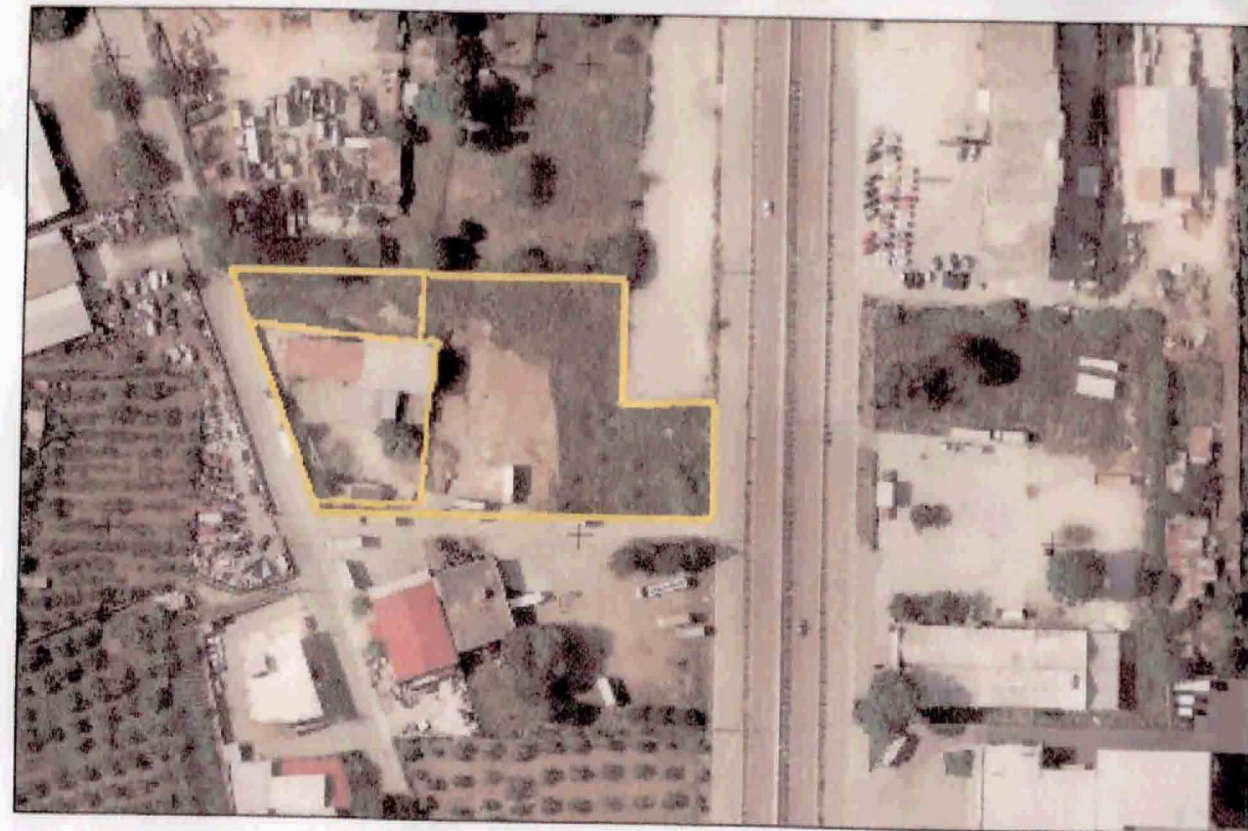

ΑΕΡΟΦΩΤΟΓΡΑΦΙΑ ΕΘΝΙΚΟΥ ΚΤΗΜΑΤΟΛΟΓΙΟΥ ΚΛΙΜΑΚΑ 1:2000

ΛΑΜΙΑ ΦΕΒΡΟΥΑΡΙΟΣ 2015
 Ο ΣΤΥΝΤΑΣ ΜΗΧΑΝΙΚΟΣ

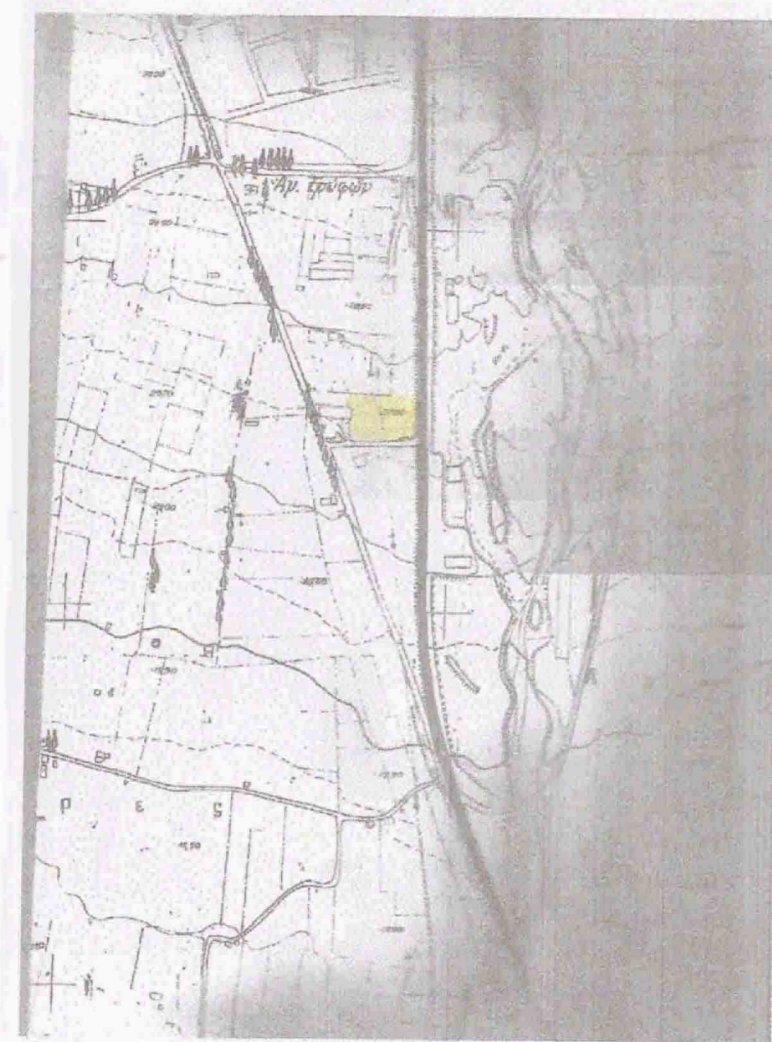

ΣΤΟΙΧΕΙΑ ΤΩΝ ΕΠΙΜΕΡΩΣ ΤΜΗΜΑΤΩΝ (Ταβλάκι και Ταβλάκι Ε2)		
ΚΟΡΤΦΗ	ΣΥΝΤ. X	ΣΥΝΤ. Y
1	365460,158	4304926,383
2	365461,281	4304945,592

ΤΑΒΛΑΚΙ Ε1 με στοιχεία "Α,Η,Ι,Ζ,Ι,Κ,Λ,Μ,Ν,Π,Δ" και εμβαδόν 6.048,25 τ.μ.
 ΤΑΒΛΑΚΙ Ε2 με στοιχεία "Η,Ι,Ζ,Ζ,Γ" και εμβαδόν 77,48 τ.μ.

ΠΡΑΞΗ
 Για την έκδοση με στοιχεία "Α,Η,Ι,Ζ,Ι,Κ,Λ,Μ,Ν,Π,Δ" συνολικού εμβαδού 6.125,73 τ.μ. που βρίσκεται στη θέση «Κουτσόπλατανος η Αλατόςτρατα» περιφέρειας της Δημοτικής Κοινότητας Λαμίων της Δημοτικής Ενότητας Λαμίων του Δήμου Λαμίων και που αποσκοπεί στο να γίνει καταγεγραμμένο διάγραμμα όπως αυτό δοσθέντος και θεωρήθηκε από την υπηρεσία μας ως εξής:
 • Διαχωρίζουμε την εδαφική επάρκεια Ε1 με στοιχεία "Α,Η,Ι,Ζ,Ι,Κ,Λ,Μ,Ν,Π,Δ" και εμβαδόν 6.048,25 τ.μ. με **ΔΙΑΚΡΙΤΟ ΧΑΡΑΚΤΗΡ Η ΕΚΤΑΣΗ** κατά την άσκηση των διατάξεων της παραγράφου 6 του άρθρου 3 του Ν. 998/79, όπως αυτή ισχύει, μη καταγράφοντας στις διατάξεις της Διοικητικής Νομοθεσίας.
 • Η εδαφική επάρκεια Ε2 με στοιχεία "Η,Ι,Ζ,Ζ,Γ" και εμβαδόν 77,48 τ.μ. έχει χαρακτηριστεί με τη αριθ. 8038/262366/18-12-2014 τελεσίδικη πράξη εκτέλεσης της Υπουργικής μετ.



09-06-2015
 Ο Στυντάς
 [Signature]
 Ιωάννης Πατσίου
 Διορισμένος