

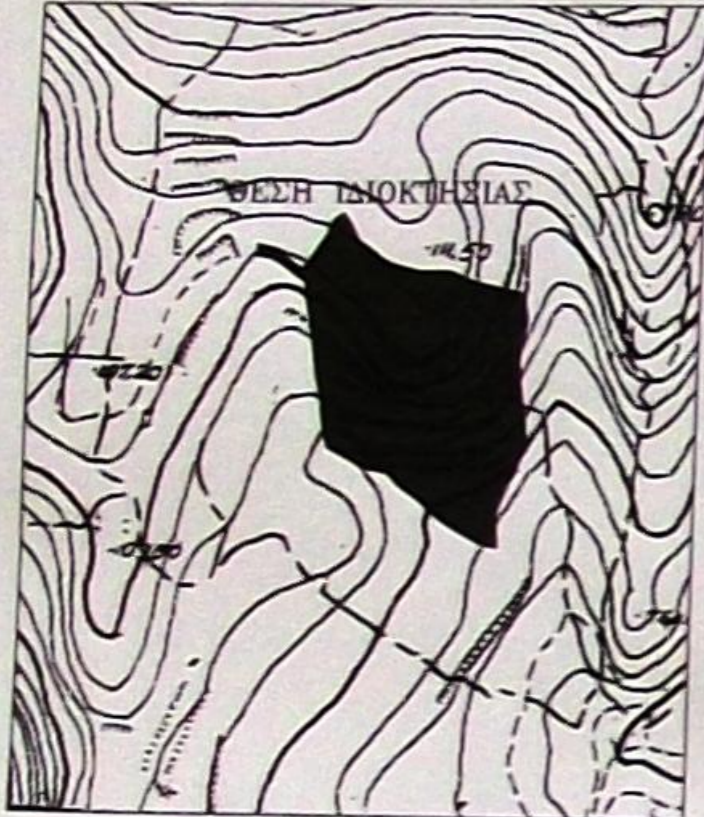

ΔΗΛΩΣΗ ΝΟΜΟΥ 4030/2011  
 Οι κάτωθι υποσημασμένοι, φέρομεν ως ιδιοκτήτες του εμβαστού στο  
 παρόν διαγράμμα, ΑΓΡΟΤΕΜΑΧΙΟΥ με στοιχεία του κωδικού 01, διαβούτων ότι  
 ευθύνονται για την ακρίβεια των διαβουμένων αυτού ορίων.

ΑΠΟΣΠΑΣΜΑ ΠΙΝΑΚΙΔΑΣ 6145/2 Φ.Χ. ΑΓ. ΕΙΡΗΝΗΣ



ΙΔΙΟΚΤΗΣΙΑ  
 ΠΑΝΑΓΗ ΔΙΝΑΡΔΑΤΟΥ

ΙΔΙΟΚΤΗΣΙΑ  
 ΛΕΩΝΙΔΑ ΚΑΙ ΑΝΔΡΕΑ ΚΕΦΑΛΛΑ  
 Ε(01) = 17653.12 μ<sup>2</sup>

ΙΔΙΟΚΤΗΣΙΑ  
 ΑΝΝΙΝΟΥ

ΙΔΙΟΚΤΗΣΙΑ  
 ΒΑΣΙΛΕΙΟΥ ΚΑΙ ΚΩΝΣΤΑΝΤΙΝΟΥ ΖΑΠΑΝΤΗ ΤΟΥ ΗΛΙΑ

**ΥΠΟΜΝΗΜΑ**

1. Το εμβαδόν της δικαστικής υποκατάστασης ανολοκωτίσθη από τις συνταγματικές των κορμίων
2. Σίστημα συνταγματικών εδαφών, οριζών, κεραιών δικασίας ΕΓΛΑ 87
3. Δεν έγινε έλεγχος τίτλων κεραιών
4. Τα όρια υποδείχθηκαν από τους φερόμενους ως δικαστές

**ΕΜΒΑΔΟΜΕΤΡΗΣΗ 01**

Ε (Α1, Α2, Α3, Α4, Α5, Α6, Α7, Α8, Α9, Α10, Α11, Α12, Α13, Α14, Α15, Α16, Α17, Α18, Α19, Α20, Α21, Α22, Α23, Α24, Α25, Α26, Α27, Α28, Α29, Α30, Α31, Α32, Α33, Α34, Α35, Α36, Α37, Α38, Α39, Α40, Α41, Α42, Α43, Α44, Α45, Α46, Α47, Α48, Α49, Α50, Α1) = 17653.12 μ<sup>2</sup>

ΚΩΔΙΚΟΣ 01	Ε = 17653.12	ΚΟΡΜΙΟΣ = 50	
ΚΟΡΜΙΟΝ	Χ	Υ	ΠΕΡΙΜΕΤΡΟΣ
A1	217249.346	4218973.350	8.28
A2	217258.010	4218969.258	8.22
A3	217263.503	4218965.892	13.22
A4	217275.282	4218959.683	8.84
A5	217279.442	4218965.115	10.10
A6	217284.560	4218973.821	9.28
A7	217289.957	4218981.307	9.36
A8	217293.447	4218990.053	7.09
A9	217299.299	4218994.058	3.09
A10	217302.264	4218999.923	18.05
A11	217311.309	4218993.287	14.05
A12	217329.859	4218973.158	91.89
A13	217345.439	4218963.214	18.05
A14	217355.752	4218959.414	19.32
A15	217365.842	4218959.081	10.09
A16	217370.915	4218953.063	8.66
A17	217379.735	4218956.717	9.55
A18	217410.786	4218945.705	14.33
A19	217413.657	4218929.432	26.11
A20	217409.205	4218933.900	23.11
A21	217411.920	4218930.946	8.27
A22	217413.924	4218927.924	8.27
A23	217414.601	4218925.075	17.86
A24	217410.793	4218945.884	8.95
A25	217409.645	4218945.884	7.08
A26	217405.200	4218931.763	8.43
A27	217398.473	4218915.271	17.81
A28	217398.239	4218912.136	3.14
A29	217389.827	4218793.241	18.85
A30	217390.330	4218795.102	9.43
A31	217379.001	4218800.879	12.72
A32	217365.022	4218809.139	16.24
A33	217351.547	4218821.004	17.85
A34	217348.315	4218830.249	16.14
A35	217331.886	4218837.430	9.57
A36	217317.681	4218839.952	14.54
A37	217294.479	4218847.472	15.48
A38	217290.844	4218869.871	10.75
A39	217290.103	4218874.942	18.08
A40	217286.200	4218896.389	5.11
A41	217283.847	4218896.736	5.45
A42	217281.188	4218914.103	16.79
A43	217277.759	4218929.482	15.94
A44	217272.931	4218945.030	15.84
A45	217272.405	4218951.714	6.25
A46	217271.115	4218925.384	6.17
A47	217259.815	4218963.078	8.48
A48	217247.837	4218967.281	8.38
A49			6.32
A50			

**ΟΡΟΙ ΔΟΜΗΣΗΣ**

Π.Δ. 24/5-1985 Φ.Ε.Κ. 270/Δ/31-5-1985 ΟΠΩΣ ΤΡΟΠΟΠΟΙΗΘΗΚΕ  
 ΜΕ ΤΟ ΦΕΚ Α308/31-12-2003

Αρμότεια: Ελάχιστο εμβαδόν γηπέδου 4000μ<sup>2</sup> κατά κανόνα  
 Πρόσθιοι: 25μ σε κεντρικό δρόμο μετά την ισχύ του Ν.3212/2003

**ΔΗΛΩΣΗ Ν. 651/1977 & 1337/83**

Ο παρακάτω υπογράφων Διπλ. Αγρονόμος Τοπογράφος Μηχανικός Ε.Μ.Π. Κουρκουμέλης Βασίλειος του Νέστορα δηλώνω ότι το παρόν αγροτεμάχιο, που περιγράφεται παραπάνω, υπό το στοιχεία του με κωδικό 01 βρίσκεται εκτός εγκεκριμένου σχεδίου οικισμού και εντός ζώνης Οικιστικού Ρατίου Κεφαλληνίας και είναι άρτιο και οικοδομήσιμο κατά παράκλιση σύμφωνα με τις ισχύουσες πολεοδομικές διατάξεις.  
 Επίσης βρίσκεται σε απόσταση άνω των 800μ από την θάλασσα και δεν διέρχονται από αυτό γραμμές υψηλής τάσης. Τέλος δεν εμπόδιζε στις διατάξεις τ. νόμου 1337/83 περί ενοποίησης αγ. γη και κληρονομ.

ΑΘΗΝΑ, ΙΟΥΝΙΟΣ 2014

ΜΗΧΑΝΙΚΟΣ

ΒΑΣΙΛΕΙΟΣ Ν. ΚΟΥΡΚΟΥΜΕΛΗΣ  
 ΑΡΧ. ΑΓΡΟΝΟΜΟΣ ΤΟΠΟΓΡΑΦΟΣ ΜΗΧΑΝΙΚΟΣ Ε.Μ.Π.  
 ΑΔΑΡΣΑ Τ.Ε.Σ. ΔΡΑΜΑΣ ΚΗΤΗΡΟΥΧ. 70919  
 ΜΗΧΑΝΟΓΡΑΦΗΣΗ: 02-10-2014 11:52  
 Τ.Φ.Α. 2827723

ΗΛΕΓΧΘΗΚΕ

Αρμότεια 23-06-2015

ΜΟΧΟΣ ΤΟΜΠΑΖΙΩΤΗΣ

Δασολόγος

ΘΕΩΡΗΘΗΚΕ

Σύμφωνα με την αρ. 1024/2015/23-6-15

πράξη χαρακτηρισμού της Δ.Α.Ν.Σ.

Ασπιαν Κεφαλληνίας, του οποίου

οι όροι υποσώπατο μέρος,

23-6-2015

Κ.Ε.Κ. ΚΕΦΑΛΛΗΝΙΑΣ

Κ.Ε.Κ. ΚΕΦΑΛΛΗΝΙΑΣ

ΤΟΠΟΓΡΑΦΙΚΟ ΔΙΑΓΡΑΜΜΑ		Αριθμός σχεδίου
Νομός ΚΕΦΑΛΛΗΝΙΑΣ	Δήμος ΚΕΦΑΛΛΗΝΙΑΣ	01
Εργοδοτής ΛΕΩΝΙΔΑΣ ΚΕΦΑΛΛΑΣ ΑΝΔΡΕΑΣ ΚΕΦΑΛΑΣ	Μελετητής ΒΑΣΙΛΕΙΟΣ Ν. ΚΟΥΡΚΟΥΜΕΛΗΣ	
Κλίμακα 1:500	ΚΟΥΡΚΟΥΜΕΛΗΣ ΒΑΣΙΛΕΙΟΣ	
Ημερομηνία ΙΟΥΝΙΟΣ 2014		