

ΤΟΠΟΓΡΑΦΙΚΟ ΔΙΑΓΡΑΜΜΑ ΚΛΙΜΑΚΑ ΣΧΕΔΙΟΥ 1/500

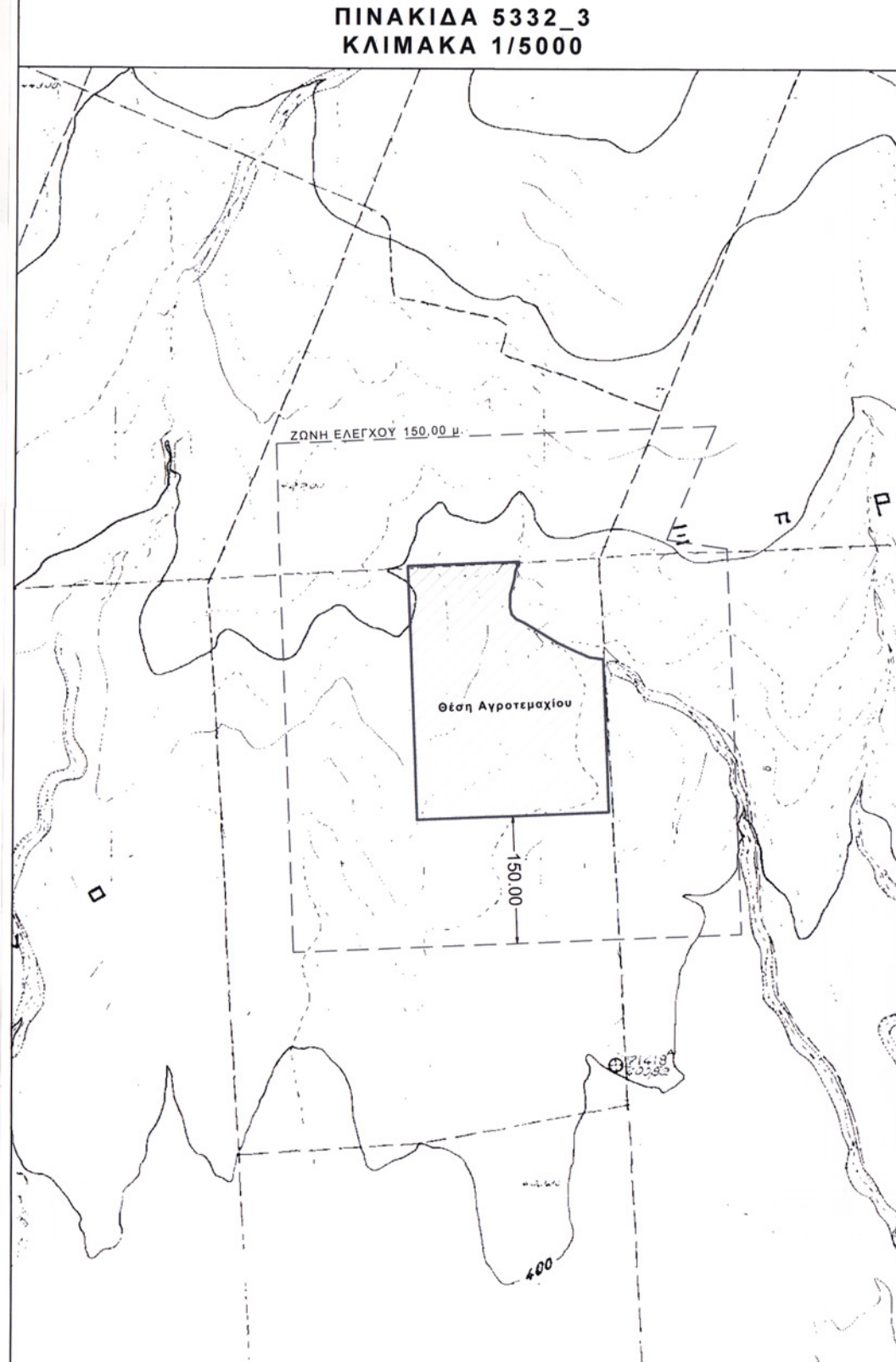

ΑΠΟΣΠΑΣΜΑ ΦΥΛΛΟ ΧΑΡΤΟΥ Γ.Υ.Σ. ΠΙΝΑΚΙΔΑ "ΔΟΜΟΚΟΣ" ΚΛΙΜΑΚΑ 1/50000

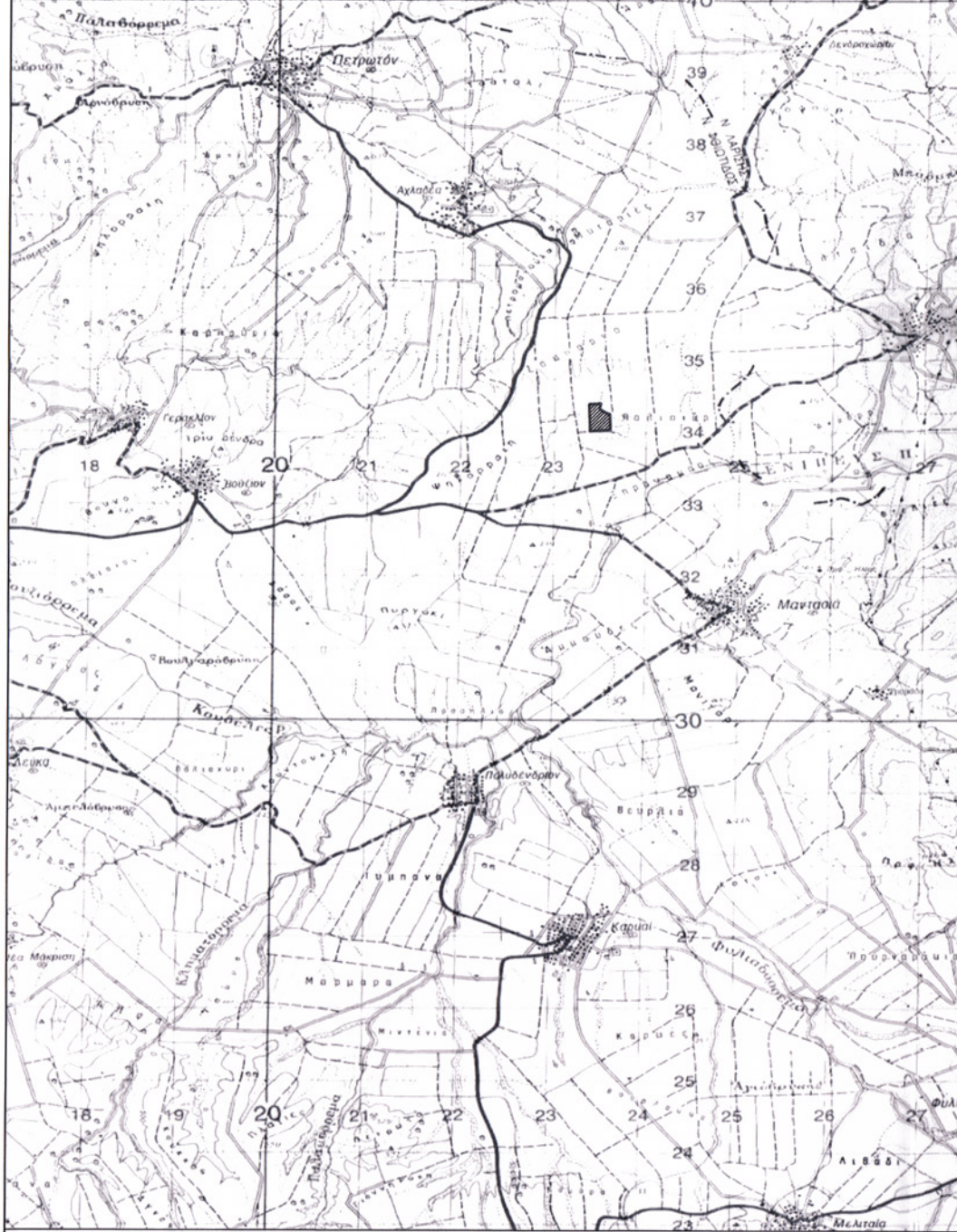

ΑΠΟΣΠΑΣΜΑ ΑΕΡΟΦΩΤΟΓΡΑΦΙΑΣ ΚΛΙΜΑΚΑ 1/50000
(πηγή : ΕΘΝΙΚΟ ΚΤΗΜΑΤΟΛΟΓΙΟ & ΧΑΡΤΟΓΡΑΦΙΑ Α.Ε.)



ΘΕΜΑ : ΤΟΠΟΓΡΑΦΙΚΟ ΔΙΑΓΡΑΜΜΑ
ΝΟΜΟΣ : ΦΕΙΔΙΔΑΣ
ΔΗΜΟΣ : ΔΟΜΟΚΟΥ
ΤΟΠΙΚΗ ΚΟΙΝΟΤΗΤΑ : ΑΧΛΑΔΕΑΣ
ΦΕΤΗ : ΜΕΡΑΣΙΕΣ / ΑΓΡΟΤΕΜΑΧΙΟ 656

- 1. ΣΤΟΙΧΕΙΑ ΙΔΙΟΚΤΗΣΙΑΣ:**
Κτηματολογικός Αριθμός Αγροτεμαχίου Αναδασιού : 656
Ιδιοκτήσια : Χαρμής Ιωάννη του Αθανασίου
Ε(656) = 57.000,00 τ.μ. (κτηματολογικός πίνακας αναδασιού) υπό τα στοιχεία (Α,Β,Γ,Δ...Ν,Ξ,Ο,Α)
- 2. ΥΠΟΜΝΗΜΑ**
ΟΡΙΟ ΕΝΔΙΑΦΕΡΟΝΤΟΣ :
ΕΞΑΡΤΗΤΗ ΑΝΑΔΑΣΙΜΟΥ :
ΣΤΗΛΟΣ ΔΕΗ :
ΧΑΝΔΑΚΑΣ ΑΝΑΔΑΣΙΜΟΥ :
ΥΦΙΣΤΑΜΕΝΟΣ ΧΑΝΔΑΚΑΣ :

3. ΟΡΟΙ ΔΟΜΗΣΗΣ (ΓΗΠΕΔΩΝ ΕΚΤΟΣ ΣΧΕΔΙΟΥ):
Π.Δ. ΤΗΣ 24/31.5.1986 (ΦΕΚ 270 Δ)
ΟΡΟΙ ΔΟΜΗΣΗΣ ΓΗΠΕΔΩΝ ΕΚΤΟΣ ΡΥΘΜΟΤΟΜΙΚΗΣ ΣΧΕΔΙΑΣ ΠΟΛΕΩΣ
Ελάχιστο μέγεθος γηπέδου 4.000 τ.μ. και πρόγραμμα σε κοινόχρηστο δρόμο τίερα πέντε (25) μέτρα

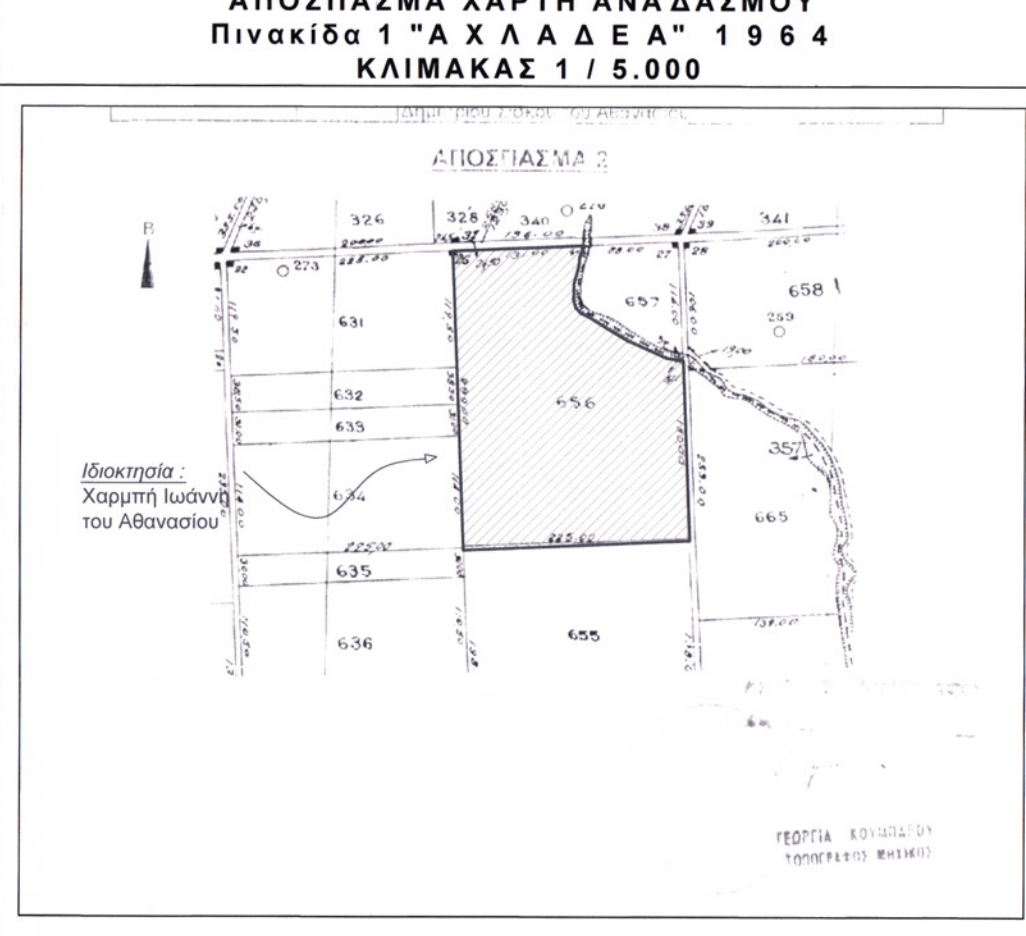

4. ΣΥΝΤΕΤΑΓΜΕΝΕΣ ΤΩΝ ΚΟΡΥΦΩΝ ΤΗΣ ΙΔΙΟΚΤΗΣΙΑΣ :
Ε.Γ.Σ.Α. 87

σημ.	x	y
A	36457.62	433528.68
B	36462.43	433504.84
Γ	36457.21	433509.87
Δ	36435.17	433538.73
Ε	36476.06	433534.48
Z	36471.6	433533.75
H	36447.37	433523.33
Θ	36466.61	433520.86
I	36465.68	433529.29
K	36466.16	433529.15
Λ	36467.44	433528.39
Μ	36467.26	433527.84
Ν	36461.64	433527.18
Ξ	36451.28	433524.86
Ο	36468.45	433522.66

Εμβαδό (656) : 57.000,00 τ.μ.
Περιμετρος : 1.015,60 μ.

ΓΕΩΜΑΤΙΚΑ ΣΤΟΙΧΙΑ
Σ.Γ.Δ.Θ. Γεωμετρική Υπηρεσία Αναδασιών
Ελευθερίου Ομήρου 80 κ.μ. 1337137 Τ. +30 210 272222
Αρναίου Δημητρίου Πύργου
Σταθ. Κτηματολ. Αναδασιών π.μ. 100.000 μ.
Γραφείο Πόλεως, Αθήνας 107 00 00

5. ΥΠΕΥΘΥΝΗ ΔΗΛΩΣΗ ΥΠΟΘΕΣΗΣ ΟΡΙΩΝ :
Ο παρακάτω υπογεγραμμένος Χαρμής Ιωάννης του Αθανασίου, ιδιοκτήτης του αγροτεμαχίου με κτηματολογικό αριθμό αναδασιού 656, του αγροτεμαχίου Αχλαδέας του Δήμου Δομοκού, δηλώνει υπεύθυνα ότι τα όρια που υπεβάρη προς απόσπασμα είναι τα αληθή.
Ο ΔΗΛΩΝ

6. ΒΕΒΑΙΩΣΗ ΜΗΧΑΝΙΚΟΥ:
ΒΕΒΑΙΩΣΗ ΜΗΧΑΝΙΚΟΥ Ν. 651/77
Ο παρακάτω υπογεγραμμένος Σίσκος Δημήτριος του Αθανασίου, Τοπογράφος Μηχανικός, δηλώνει υπεύθυνα ότι το παρόν αγροτεμάχιο με κτηματολογικό αριθμό αναδασιού 656, υπό τα στοιχεία (Α,Β,Γ,Δ...Ν,Ξ,Ο,Α), βρίσκεται ΕΚΤΟΣ ΟΡΙΟΥ ΟΙΚΙΣΜΟΥ "Α,Χ,Λ,Α,Δ,Ε,Α", Δ.Ο.Μ.Ο.Κ.ΟΥ
Επίσης, το παρόν αγροτεμάχιο είναι κατά κανόνα άραιο και αναοχυμένο σύμφωνα με τις ισχύουσες πολεοδομικές διατάξεις, δεν βρίσκεται εντός περιοχής που έχει κηρυχθεί από κτηματογράφηση.
Το αγροτεμάχιο δεν υπάχεται στις διατάξεις του Ν. 1337/83. Η περιοχή δεν έχει ενταχθεί στις διαδικασίες του Εθνικού Κτηματολογίου. Επίσης, το αγροτεμάχιο δεν φέρει καμία απόσπασμα με χρήση των 150μ με σταθμό ιδίας παρακολούθησης Α.Π.Ε. (Αναντιρρητων Περίων Ενταξης) που είναι εγκατεστημένος σε όμορο γηπέδο και βρίσκεται εκτός περιοχών NATURA 2000.

ΣΤΥΧΟΣ Δ.Ο. ΔΗΜΗΤΡΙΟΣ ΒΕΒΑΙΩΝ

ΕΡΓΟΔΟΤΗΣ	ΧΑΡΜΗΣ ΙΩΑΝΝΗΣ του ΑΘΑΝΑΣΙΟΥ	
ΦΕΡΟΜΕΝΟΣ ΙΔΙΟΚΤΗΣΗΣ	ΧΑΡΜΗΣ ΙΩΑΝΝΗΣ του ΑΘΑΝΑΣΙΟΥ	
ΘΕΣΗ	Αγροτεμάχιο 656, Τ.Κ. Αχλαδέας, Δήμος Δομοκού	
ΜΕΛΕΤΗ	ΣΙΣΚΟΣ ΔΘ ΔΗΜΗΤΡΙΟΣ ΤΟΠΟΓΡΑΦΟΣ ΜΗΧΑΝΙΚΟΣ Τ.Ε.	
ΘΕΜΑ ΣΧΕΔΙΟΥ	ΤΟΠΟΓΡΑΦΙΚΟ ΔΙΑΓΡΑΜΜΑ ΑΠΟΤΥΠΩΣΗ ΙΔΙΟΚΤΗΣΙΑΣ	ΑΡ. ΣΧΕΔΙΟΥ 102.10.24
ΚΛΙΜΑΚΑ	1/500 , 1/5000	
ΗΜΕΡΑ ΜΕΤΡΗΣΗΣ	ΟΚΤΩΒΡΙΟΣ 2012	

ΤΕΧΝΙΚΟ ΓΡΑΦΕΙΟ ΤΟΠΟΓΡΑΦΙΚΩΝ ΕΦΑΡΜΟΓΩΝ ΣΙΣΚΟΣ ΔΘ ΔΗΜΗΤΡΙΟΣ
ΘΕΤΙΔΟΣ 81 1ος ΟΡΟΦΟΣ (ΛΑΡΙΣΗΣ & ΘΕΤΙΔΟΣ ΓΩΝΙΑ)
2491024850 - 6948063397

ΥΠΟΓΡΑΦΗ - ΣΦΡΑΓΙΔΑ

Ο ΜΗΧΑΝΙΚΟΣ

ΣΙΣΚΟΣ ΔΘ ΔΗΜΗΤΡΙΟΣ
ΤΕΧΝΙΚΟΣ ΓΩΝΙΑΣ
Α.Μ. ΕΣ.Ε.Μ. 4844
ΦΑΡΣΑΛΑ - ΘΕΤΙΔΟΣ 81
ΤΗΛ. 2491024850 - 6948063397
Α.Θ.Μ. 11142399 ΣΟΥΦΛΙΟΥ ΦΑΡΣΑΛΩΝ