

ΑΠΟΣΠΑΣΜΑ
ΧΑΡΤΗ Γ.Υ.Σ
ΚΛΙΜΑΚΑ: 1/50000
ΦΥΛΛΟ ΧΑΡΤΗΣ: ΣΠΑΡΤΗΣ

ΥΠΕΥΘΥΝΗ ΔΗΛΩΣΗ ΙΔΙΟΚΤΗΤΗ

Ο κάτωθι υπογεγραμμένος Κυριάκος - Γεώργιος Καραχάλιος του Κωνσταντίνου δηλώνει ότι: Τα όρια του γεωμετρικού δηλωθέντος υπό τα στοιχεία (1,2,3, 36,37,1) με Εμβαδόν = 10041,70 τ.μ., που ευρισκείται στην θέση "Βουλαγμένο Χωριό", εκτός Ορίων Οικισμού Τ.Κ. Βουλαγμένου, Δ.Ε. Οικόφυτος του Δήμου Σπάρτης Π.Ε. Λακωνίας απεικονίζονται από εμένα και ειλικρινά για την ακρίβεια των ορίων του γεωμετρικού.

Ο δηλώνων
[Signature]

ΑΠΟΣΠΑΣΜΑ
ΧΑΡΤΗ Γ.Υ.Σ
ΚΛΙΜΑΚΑ: 1/50000

ΦΥΛΛΟ ΧΑΡΤΗΣ: 7332_5

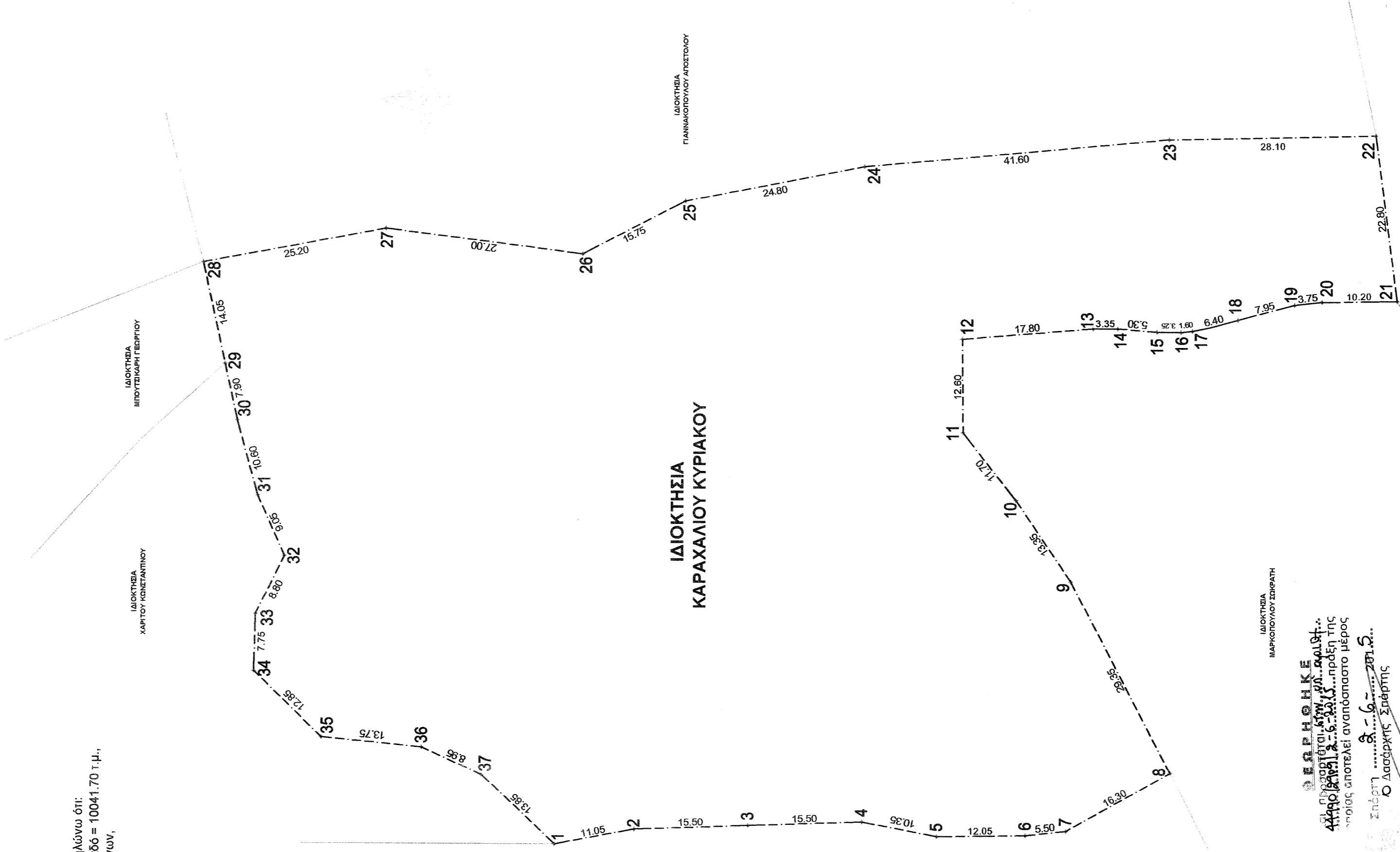
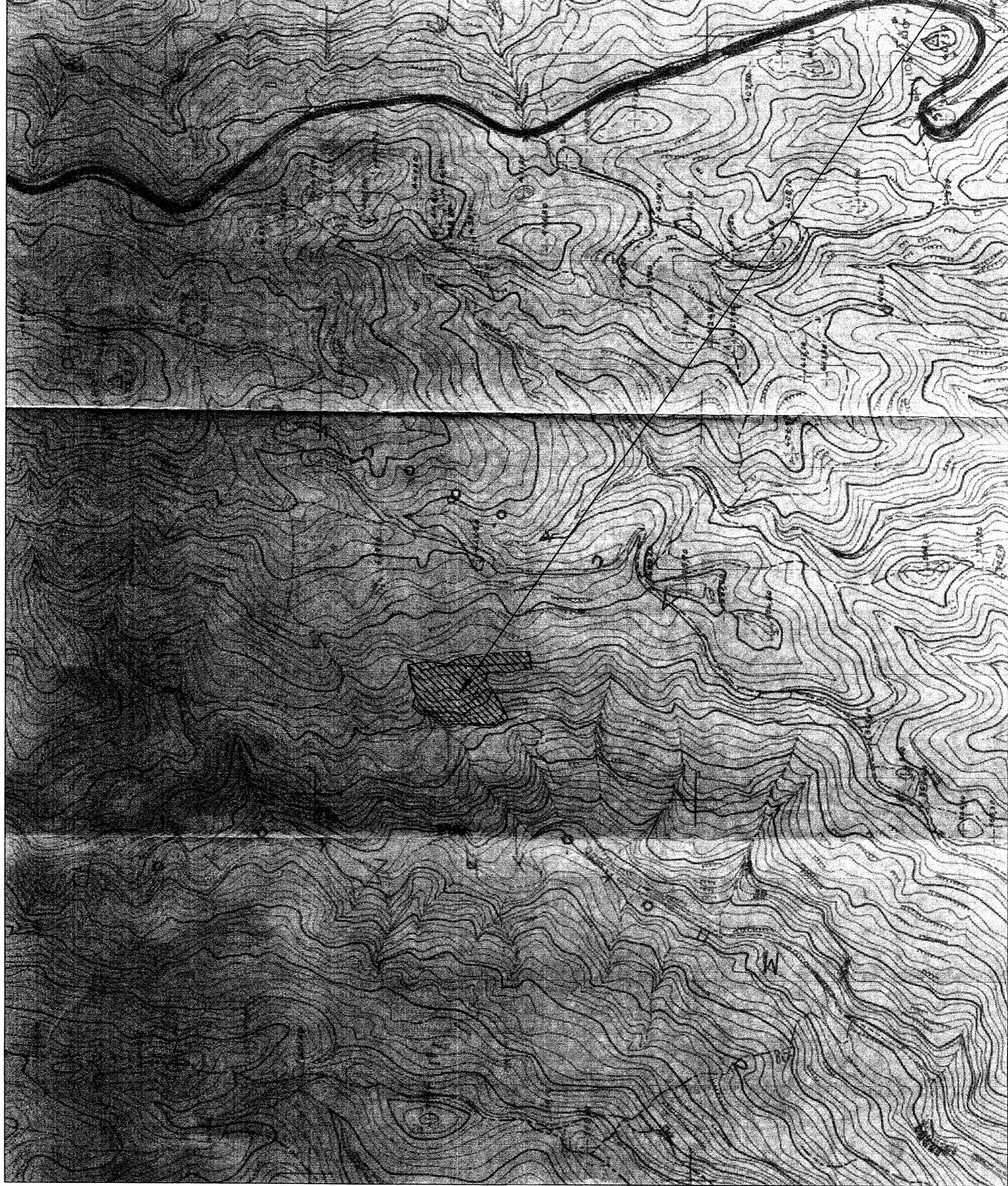

ΥΠΟΜΝΗΜΑ

- Εμβεδόν γεπέδου υπό τα στοιχεία : 1,2,3,....,36,37,1= 10041,70 m²
- ΟΡΟΙ ΔΟΜΗΣΗΣ Βάσει του ΠΔ ΠΚΣ 24/31.5.1985 ΦΕΚ 270 Δ':
Ελάχ. εμβεδόν : 4000 m²
Κάλυψη : 10%
Σ.Δ. : 0,2 - με max 200 m² για κατοικία
Μέγιστο ύψος : 7,50 m
Αποστάσεις ορίων : 15,00 m

Σημείον 2-6-2015
Ο Εργετίας των αυταγίας
[Signature]
ΓΕΩΡΓΙΟΣ Θ. ΖΑΚΚΑΣ
ΔΙΑΣΤΑΛΟΓΟΣ

ΕΡΓΟΔΟΤΗΣ	ΚΑΡΑΧΑΛΙΟΣ ΚΥΡΙΑΚΟΣ
ΜΕΛΕΤΗΤΗΣ	ΑΠΟΥΓΩΣΗ ΙΔΙΟΚΤΗΣΙΑΣ
ΜΕΛΕΤΗΤΗΣ	"ΒΟΥΛΑΓΜΕΝΟ ΧΩΡΙΟ" ΕΚΤΟΣ ΟΡΙΩΝ ΟΙΚΙΣΜΟΥ Τ.Κ. ΒΟΥΛΑΓΜΕΝΟΥ Ν. ΛΑΚΩΝΙΑΣ
ΜΕΛΕΤΗΤΗΣ	ΧΟΥΧΟΥΛΗΣ ΧΡ. ΠΑΝΑΓΙΩΤΗΣ ΠΟΛΙΤΙΚΟΣ ΜΗΧΑΝΙΚΟΣ
ΘΕΜΑ	ΤΟΠΟΓΡΑΦΙΚΟ - ΔΙΑΓΡΑΜΜΑ
ΑΡ. ΦΑΚ.	49
ΑΡ. ΣΧΕΔΙΟΥ	T 1
ΚΛΙΜΑΚΑ	1/500
ΧΡΟΝΟΣ ΜΕΛΕΤΗΣ	ΜΑΡΤΙΟΣ 2007
ΘΕΩΡΗΘΗΚΕ	ΣΦΡΑΓΙΔΑ ΥΠΟΓΡΑΦΗ
ΧΟΥΧΟΥΛΗΣ ΧΡ. ΠΑΝΑΓΙΩΤΗΣ ΠΟΛΙΤΙΚΟΣ ΜΗΧΑΝΙΚΟΣ ΑΓΙΑ ΠΟΛΙΤΕΙΑ Ο.Ε. ΕΠΙΧΕΙΡΗΣΙΑΚΟ ΕΡΓΟ ΔΙΑΧΕΙΡΙΣΗΣ ΕΡΓΩΝ ΑΦΜ: 97652211 - ΔΟΥ: ΤΡΙΠΟΛΗ	