

Ποσοστά ύψους

| Υψόμετρο | Ποσοστό |
|----------|---------|
| 100 | 100% |
| 110 | 110% |
| 120 | 120% |
| 130 | 130% |
| 140 | 140% |
| 150 | 150% |
| 160 | 160% |
| 170 | 170% |
| 180 | 180% |
| 190 | 190% |
| 200 | 200% |
| 210 | 210% |
| 220 | 220% |
| 230 | 230% |
| 240 | 240% |
| 250 | 250% |
| 260 | 260% |
| 270 | 270% |
| 280 | 280% |
| 290 | 290% |
| 300 | 300% |
| 310 | 310% |
| 320 | 320% |
| 330 | 330% |
| 340 | 340% |
| 350 | 350% |
| 360 | 360% |
| 370 | 370% |
| 380 | 380% |
| 390 | 390% |
| 400 | 400% |
| 410 | 410% |
| 420 | 420% |
| 430 | 430% |
| 440 | 440% |
| 450 | 450% |
| 460 | 460% |
| 470 | 470% |
| 480 | 480% |
| 490 | 490% |
| 500 | 500% |

Ποσοστό 1. Έτος 40. Έκδοση 1000 25 m

| Υψόμετρο | Ποσοστό |
|----------|---------|
| 100 | 100% |
| 110 | 110% |
| 120 | 120% |
| 130 | 130% |
| 140 | 140% |
| 150 | 150% |
| 160 | 160% |
| 170 | 170% |
| 180 | 180% |
| 190 | 190% |
| 200 | 200% |
| 210 | 210% |
| 220 | 220% |
| 230 | 230% |
| 240 | 240% |
| 250 | 250% |
| 260 | 260% |
| 270 | 270% |
| 280 | 280% |
| 290 | 290% |
| 300 | 300% |
| 310 | 310% |
| 320 | 320% |
| 330 | 330% |
| 340 | 340% |
| 350 | 350% |
| 360 | 360% |
| 370 | 370% |
| 380 | 380% |
| 390 | 390% |
| 400 | 400% |
| 410 | 410% |
| 420 | 420% |
| 430 | 430% |
| 440 | 440% |
| 450 | 450% |
| 460 | 460% |
| 470 | 470% |
| 480 | 480% |
| 490 | 490% |
| 500 | 500% |

Σημειώσεις: ...

ΧΡΗΤΟΣ Ι. ΨΑΡΡΑΣ
ΑΡΧΙΤΕΚΤΟΝΟΣ & ΤΟΠΟΓΡΑΦΟΣ
 ΑΡΙΘΜΟΣ ΠΡΩΤΟΠΡΟΤΥΠΟΥ: 5. 24. 17
 ΜΕΛΟΣ Τ.Ε.Ε. ΑΡΧΙΤΕΚΤΟΝΩΝ ΚΑΙ ΤΟΠΟΓΡΑΦΩΝ
 Τ.Κ. 115 27, ΑΘΗΝΑ, ΑΡΧΑΙΑ ΕΠΙΣΤΑΣΙΑ
 ΑΝΤ. 122 41 28 4 Τ. 210 47 22 22



ΧΡΗΤΟΣ Ι. ΨΑΡΡΑΣ
ΑΡΧΙΤΕΚΤΟΝΟΣ & ΤΟΠΟΓΡΑΦΟΣ
 ΑΡΙΘΜΟΣ ΠΡΩΤΟΠΡΟΤΥΠΟΥ: 5. 24. 17
 ΜΕΛΟΣ Τ.Ε.Ε. ΑΡΧΙΤΕΚΤΟΝΩΝ ΚΑΙ ΤΟΠΟΓΡΑΦΩΝ
 Τ.Κ. 115 27, ΑΘΗΝΑ, ΑΡΧΑΙΑ ΕΠΙΣΤΑΣΙΑ
 ΑΝΤ. 122 41 28 4 Τ. 210 47 22 22

| | | |
|--|-------------------|------------------------|
| ΤΕΧΝΙΚΟ ΓΡΑΦΕΙΟ ΧΡΗΤΟΣ ΨΑΡΡΑΣ ΤΟΠΟΓΡ. | ΕΠΙΧΡΗΜΑΤΟΦΥΛΑΚΗΣ | ΚΩΔΙΚΟΣ 1500 |
| ΟΔΟΣ ΤΟΠΟΓΡΑΦΟΣ | | ΑΡΙΘΜΟΣ ΣΧΕΔΙΟΥ 1/1 |
| ΕΥΡΩ ΑΝΟΙΧΤΗ ΠΡΟΣΒΑΣΗ ΜΕΣΗ ΤΡΟΧΟΤΗΡΟΣ ΣΤΡΩΣΗ ΟΔΟΥ | | ΑΡ. ΣΧΕΔΙΟΥ 71 |
| ΟΕΣΤ ΟΡΓΑΝΩΣΗ ΠΟΛΙΤΙΚΗΣ ΑΣΦΑΛΙΣΤΙΚΗΣ ΔΙΑΜΟΧΕΥΣΗΣ | | |
| ΑΛΛΗ ΑΛΛΗ ΑΝΤΙΣΤΑΣΗ ΑΠΗΛΟΠΕΡΙΣΤΡΟΦΗΣ ΜΕΤΑΦΡΟΝΤΙΣΤΩΝ | | |
| ΠΕΡΙΦΟΡΑ ΣΕΠΤΕΜΒΡΙΟΣ 2013 | | |

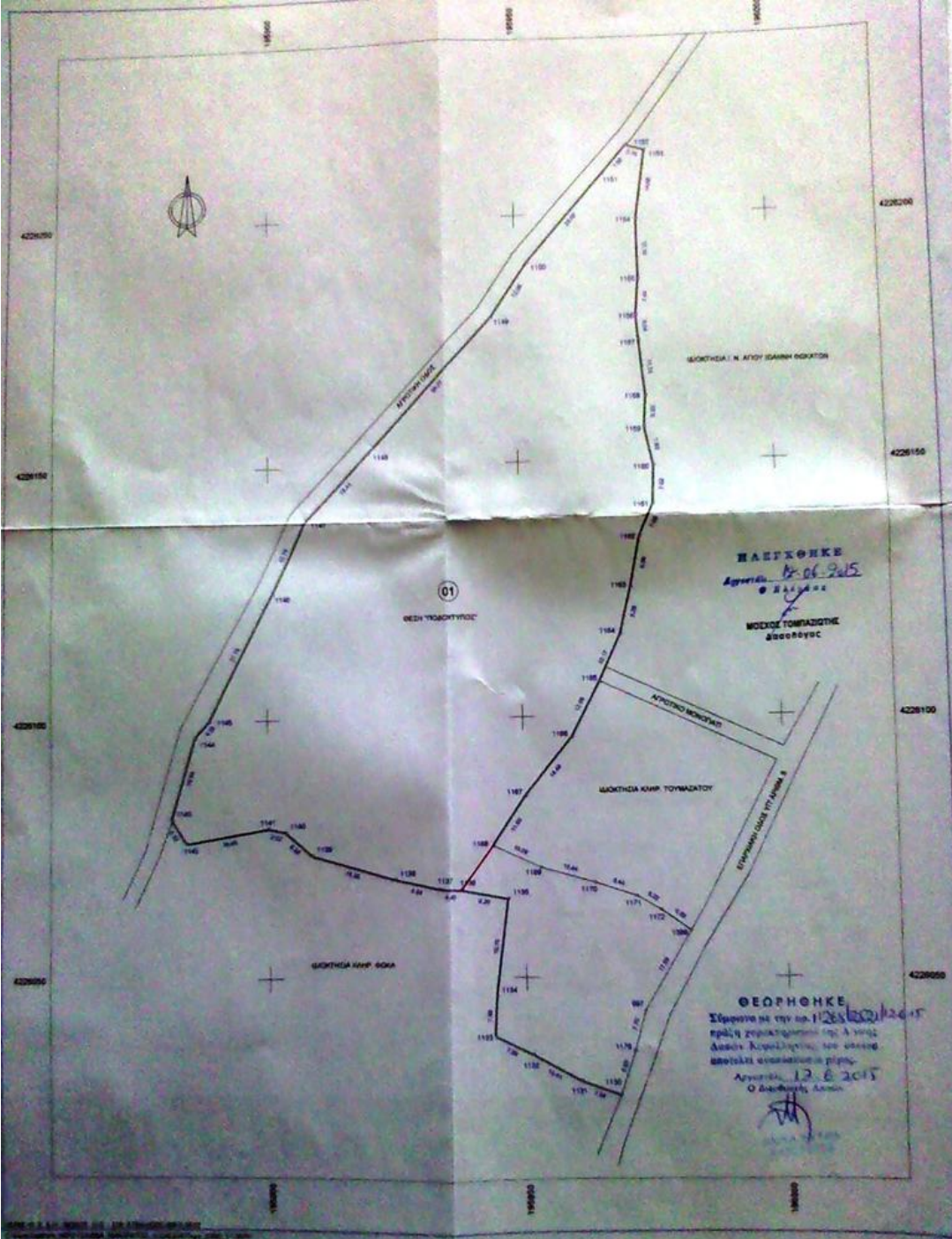

ΟΒΟΙΠΟΡΙΚΟ ΣΧΗΜΑ
ΚΛΗΒΑΚΑ 1-6000



ΧΡΗΣΤΟΣ Ι. ΨΑΡΑΣ
ΑΓΡΟΝΟΜΟΣ & ΤΟΠΟΓΡΑΦΟΣ
ΜΗΧΑΝΙΚΟ Ε. Μ. Π.
ΜΕΛΟΣ Τ.Ε.Ε. ΑΡ. ΜΗΤΡΟΥ Τ.Ε.Ε. 131331
Γ.Φ.ΚΑ 10 - Τ.Κ. 26100 - ΑΡΓΕΣΤΟΙ ΚΕΦΑΛΟΝΙΑΣ
ΑΦΜ. 132413897 - ΔΟΥ. ΑΡΓΕΣΤΟΛΙΟΥ

| | | | |
|--|---|---------------------|---------------------------|
| ΤΕΧΝΙΚΟ ΓΡΑΦΕΙΟ ΧΡΗΣΤΟΣ ΨΑΡΑΣ ΤΟΠ.ΜΗΧ. | | ΒΟΥΡΒΑΚΗ 2 ΑΡΓΕΣΤΟΙ | ΚΛΗΜΑΚΑ 1:500 |
| ΘΕΜΑ | ΤΟΠΟΓΡΑΦΙΚΟ | | Ισοδότηση |
| ΕΡΓΟ | ΑΠΟΤΥΠΩΣΗ ΓΗΠΕΔΟΥ ΘΕΣΗ "ΠΟΔΟΧΤΥΠΟΣ" ΕΚΤΟΣ ΟΡΙΩΝ | | ΠΡΟΒΟΛΙΚΟ ΣΥΣΤΗΜΑ ΒΓΣΑ |
| ΘΕΣΗ | ΟΙΚΙΣΜΟΥ ΦΩΚΑΤΑ ΛΕΙΒΑΘΟΥΣ ΔΗΜΟΥ ΚΕΦΑΛΟΝΙΑΣ | | ΑΡ. ΣΧΕΔΙΟΥ T1 |
| | ΚΛΗΡ. ΔΙΟΧΥΣΙΟΥ, ΑΡΗ και ΕΠΑΜΕΙΝΩΝΔΑ ΝΙΦΟΡΑΤΟΥ | | |
| ΗΜΕΡΟΜΗΝΙΑ | ΦΕΒΡΟΥΑΡΙΟΣ 2013 | | |

Συντεταγμένες ορίων

| Σημείο | X (m) | Y (m) | Σημείο | X (m) | Y (m) | Σημείο | X (m) | Y (m) |
|--------|------------|-------------|--------|------------|-------------|--------|------------|-------------|
| 997 | 195972.647 | 4226043.627 | 1130 | 195967.754 | 4226027.842 | 1131 | 195960.283 | 4226030.521 |
| 1132 | 195951.087 | 4226035.473 | 1133 | 195943.944 | 4226038.989 | 1134 | 195944.355 | 4226046.470 |
| 1135 | 195946.790 | 4226065.010 | 1136 | 195937.707 | 4226066.830 | 1137 | 195933.268 | 4226067.104 |
| 1138 | 195924.825 | 4226068.928 | 1139 | 195908.562 | 4226073.702 | 1140 | 195903.349 | 4226078.293 |
| 1141 | 195899.902 | 4226079.029 | 1142 | 195883.676 | 4226076.287 | 1143 | 195880.745 | 4226080.966 |
| 1144 | 195885.651 | 4226096.865 | 1145 | 195888.545 | 4226099.997 | 1146 | 195901.134 | 4226124.761 |
| 1147 | 195907.698 | 4226139.110 | 1148 | 195920.232 | 4226152.591 | 1149 | 195945.104 | 4226179.123 |
| 1150 | 195952.523 | 4226190.114 | 1151 | 195967.917 | 4226208.112 | 1152 | 195972.937 | 4226214.160 |
| 1153 | 195976.533 | 4226213.055 | 1154 | 195974.425 | 4226198.532 | 1155 | 195974.547 | 4226186.375 |
| 1156 | 195973.914 | 4226178.957 | 1157 | 195974.306 | 4226173.932 | 1158 | 195975.430 | 4226162.655 |
| 1159 | 195975.009 | 4226156.473 | 1160 | 195976.614 | 4226148.807 | 1161 | 195976.241 | 4226141.196 |
| 1162 | 195973.447 | 4226134.708 | 1163 | 195971.597 | 4226124.922 | 1164 | 195969.464 | 4226115.889 |
| 1165 | 195965.220 | 4226106.652 | 1166 | 195959.617 | 4226095.940 | 1167 | 195950.445 | 4226084.725 |
| 1168 | 195943.967 | 4226075.099 | 1169 | 195953.149 | 4226070.916 | 1170 | 195963.567 | 4226067.929 |
| 1171 | 195971.547 | 4226065.322 | 1172 | 195976.061 | 4226062.678 | 1176 | 195970.565 | 4226036.209 |
| 1386 | 195981.657 | 4226058.730 | | | | | | |

Γεωτεμάχιο 1, Σημεία 46, Εμβαδόν 8303.26 m²

| | | | | | | | | | | | |
|------|------|------|------|------|------|------|------|------|------|------|------|
| 1153 | 1154 | 1155 | 1156 | 1157 | 1158 | 1159 | 1160 | 1161 | 1162 | 1163 | 1164 |
| 1165 | 1166 | 1167 | 1168 | 1169 | 1170 | 1171 | 1172 | 1386 | 997 | 1176 | 1130 |
| 1131 | 1132 | 1133 | 1134 | 1135 | 1136 | 1137 | 1138 | 1139 | 1140 | 1141 | 1142 |
| 1143 | 1144 | 1145 | 1146 | 1147 | 1148 | 1149 | 1150 | 1151 | 1152 | | |

ΔΗΛΩΣΗ Ν. 651/77

Το γήπεδο υπ' αριθμ. 01 με τα στοιχεία και το εμβαδόν που αναγράφονται στον παραπάνω πίνακα βρίσκεται εκτός των ορίων του οικισμού Φωκάτα Λειβαθούς του Δήμου Κεφαλονιάς και είναι άρτιο και οικοδομήσιμο σύμφωνα με τις ισχύουσες πολεοδομικές διατάξεις εφ' όσον προϋπάρχει της 17/10/1978.
Βρίσκεται σε περιοχή που δεν ισχύει η πράξη εφαρμογής του Ν. 1337/83 και δεν οφείλει εισφορά σε γη και κτίσμα του Ν. 1337/83.

ΦΕΒΡΟΥΑΡΙΟΣ 2014

Ο ΜΗΧΑΝΙΚΟΣ

ΧΡΗΣΤΟΣ Ι. ΨΑΡΡΑΣ
ΑΓΡΟΝΟΜΟΣ & ΤΟΠΟΓΡΑΦΟΣ
 ΜΗΧΑΝΙΚΟ Ε. Μ. Π.
 ΜΕΛΟΣ Τ.Ε.Ε. ΑΡ. ΜΗΤΡΟΥ Τ.Ε.Ε.: 13133Τ
 Ι. ΦΩΚΑ 10 - Τ.Κ. 28102 - ΑΡΓΟΣΤΟΛΙ ΚΕΦΑΛΟΝΙΑΣ
 ΑΦΜ: 132 & 13897 - ΔΟΥ. ΑΡΓΟΣΤΟΛΙΟΥ