

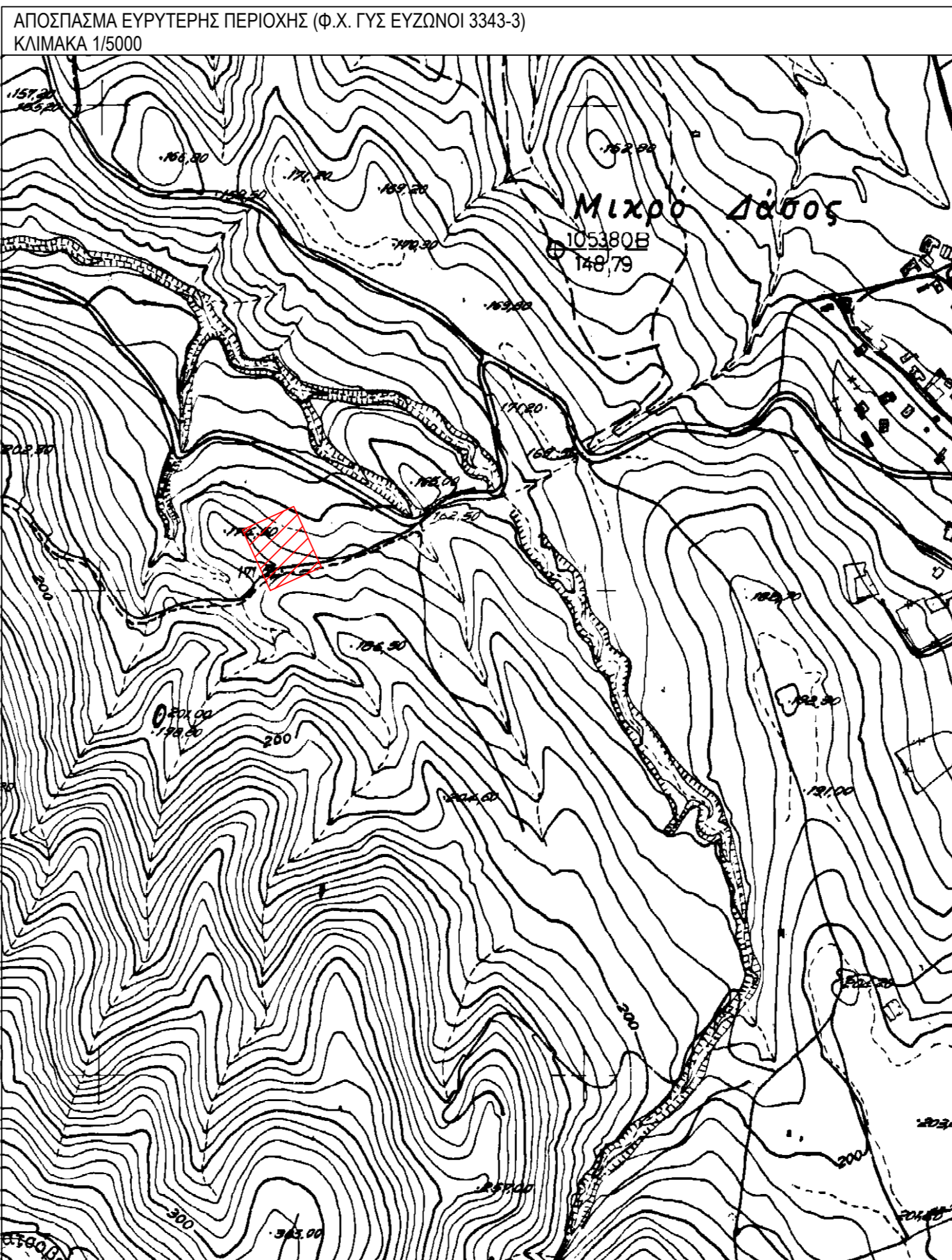

**ΥΠΟΜΗΜΑ ΣΥΜΒΟΛΙΣΜΟΥ**

ΚΟΡΥΦΕΣ ΑΓΡΟΤΕΜΑΧΟΥ ΕΓΣΑ87				ΚΟΡΥΦΕΣ ΑΓΡΟΤΕΜΑΧΟΥ ΗΑΤΤ (φ = 41.03 / λ = -1.09)					
α/α	X	Y	α/α	X	Y	α/α	X		
Α	378849.313	4547302.797	Α	-724.020	2201.590	13	378836.312		
Β	378821.801	4547360.037	Β	-752.560	2204.400	14	378829.529		
Γ	378874.949	4547389.166	Γ	-698.810	2285.380	15	378825.617		
Δ	378902.461	4547325.906	Δ	-671.250	2225.580	16	378833.113		
Ε = 3997.92 τμ				Ε = 4000.00 τμ				Ε = 65.62 τμ	

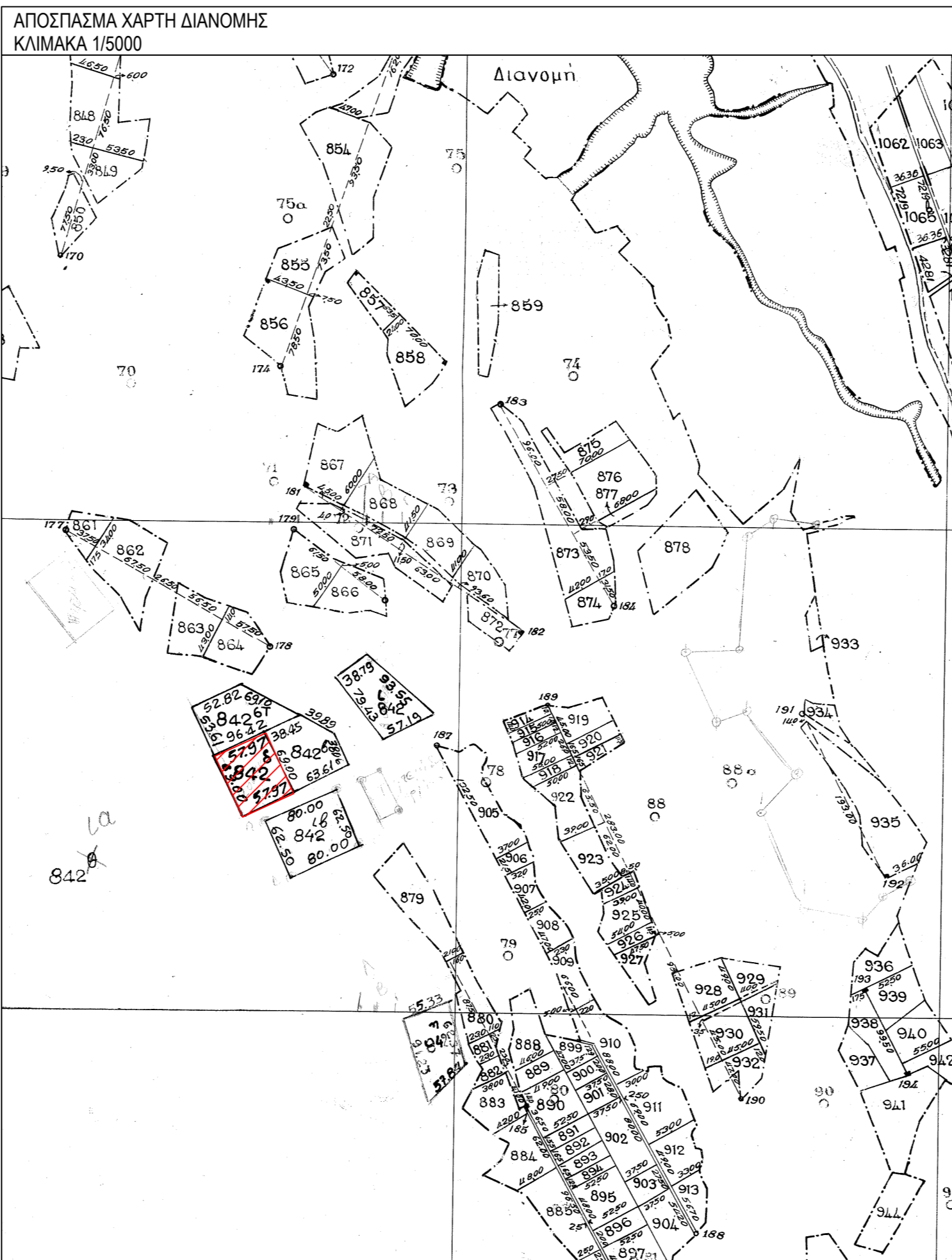
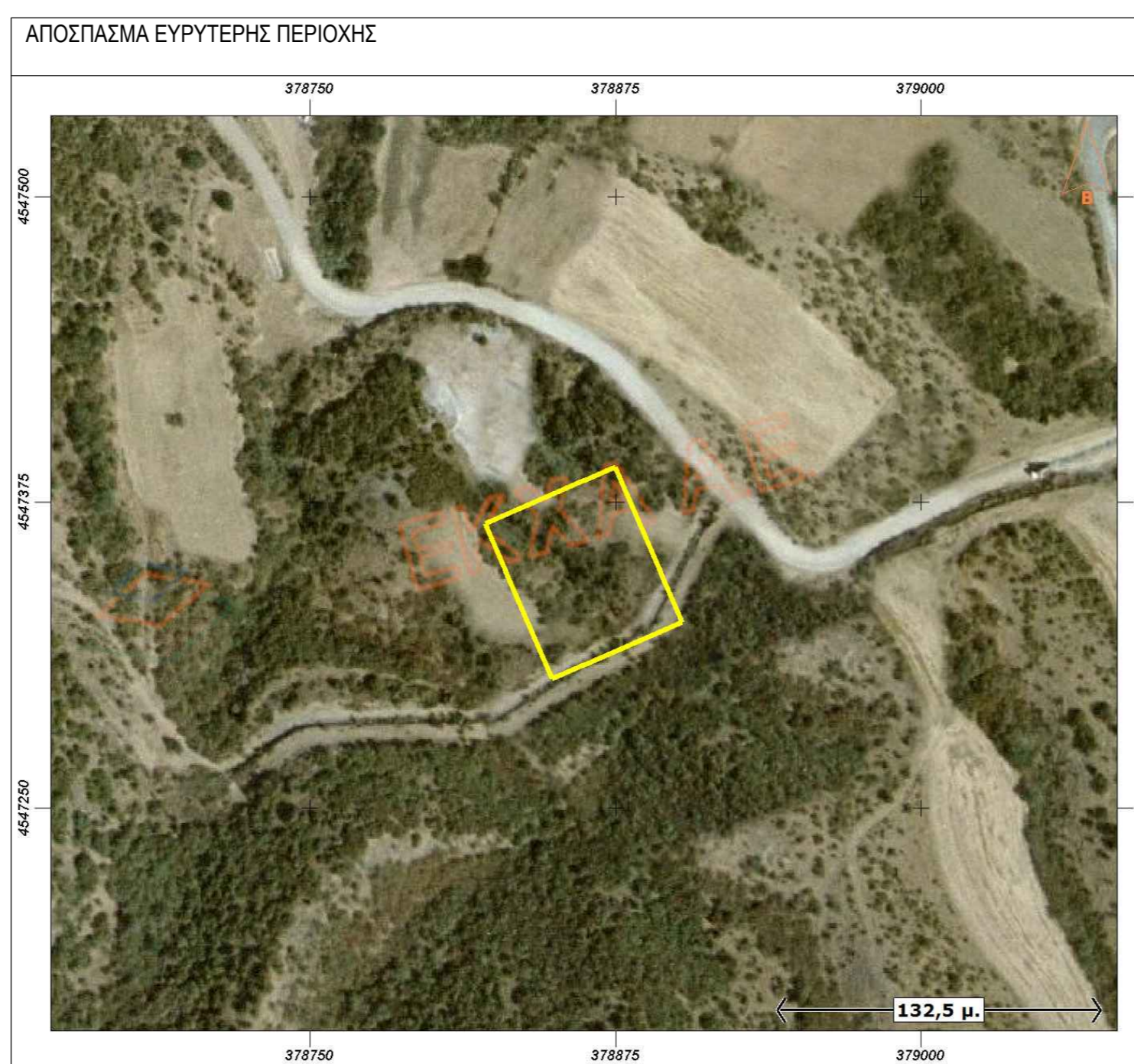

**ΔΗΩΣΗ ΙΔΙΟΚΤΗΤΗ (Ν. 4030/2011)**  
 Η παρούσα απογραφή Κοινωνία Μικροδασύς θήκεται επί του όρου του γεωμετρικού στοιχείου "Α-Β-Γ-Δ-Α" Νο 842δ και εμβαδόν 3997.92τμ, που βρίσκεται στο αγρόκτημα Μικροδασύς της Δημοτικής Ενότητας "Πολυκάστρου" του Δήμου Παιονίας Π.Ε. Κεντρικής Μακεδονίας, από τη στιγμή που οφείλει να υποβληθεί για την απόκτηση των δικαιωμάτων ορίων του γεωμετρικού και για την υπαγωγή και την από του δικαστικού με το όνομα της έκδοσης δόσης.

**ΔΗΩΣΗ ΜΙΚΡΟΔΑΣΟΥ (Ν. 651/77)**  
 Δόθηκε σύμφωνα με το νόμο για το γεωμετρικό στοιχείο "Α-Β-Γ-Δ-Α" και με εμβαδόν 3997.92τμ, που βρίσκεται στο αγρόκτημα Μικροδασύς της Δημοτικής Ενότητας "Πολυκάστρου" του Δήμου Παιονίας Π.Ε. Κεντρικής Μακεδονίας, επί: α) όρου όριου και ανακατασκευής κατά κανόνα ως προς το εμβαδόν και τις διαστάσεις σύμφωνα με τις πολεοδομικές διατάξεις που ισχύουν σήμερα, β) βρίσκεται εκτός σχεδίου, εκτός ορίων οικισμού Μικροδασύς και εκτός ΖΟΕ, γ) δεν εμπόδιζε στις διατάξεις του νόμου 1337/83 περί εφαρμογής της γης και χρέμης, δ) εντός ορίου δεν διέταχται επί της γης γεωμετρικά στοιχεία της ΔΕΗ ή σημεία φυσικού ορίου, ε) εντός ορίου ή σε απόσταση μικρότερη των 20μ από αυτό δε διέρχεται ρέμα. Ο όρος να υφίσταται τοις μέρησι κατάλληλα - απροσδόκω σε απόσταση < 40μ ή σε απόσταση από διαδοχικές διαστάσεις μη υποκειμένη ανισομετρίας χωρίς περιορισμό ή δεν υφίσταται διαδοχικές διαστάσεις γεωμετρικού ενδιαφέροντος σε απόσταση < 150μ ή δεν υφίσταται ποσοστό συνεχούς ροής σε απόσταση < 100μ κ) απόσταση από Επαρχιακούς δρόμους και οδοδρόμους γραμμές χωρίς περιορισμό λ) απόσταση από Εθνικούς δρόμους χωρίς περιορισμό μ) δεν υφίσταται Οικιστική και χωρική μέγρο 500 κατοίκους σε απόσταση < 100μ, και ν) βρίσκεται σε περιοχή ΝΑΤΥΡΑ 2000.

Ο ΜΗΧΑΝΙΚΟΣ

**ΓΕΩΡΓΙΟΣ Χ. ΛΑΜΠΡΟΥ**  
 ΔΙΠΛ. ΑΓΡΟΝΟΜΟΣ ΤΟΠΟΓΡΑΦΟΣ ΜΗΧΑΝΙΚΟΣ  
 ΠΟΛΥΤΕΧΝΙΚΗΣ ΣΧΟΛΗΣ Α.Π.Θ.  
 ΜΕΛΟΣ Τ.Ε.Ε. Α.Μ. 46435  
 ΕΥΡΩΠΟΣ-ΚΙΑΚΗΣ ΤΗΛ (23430)61374  
 Α.Φ.Μ. 041435061 ΔΟΥ ΚΙΑΚΙΣ

**ΕΜΒΑΔΟΝ ΓΕΩΤΕΜΑΧΙΟΥ:** Ε-Α-Β-Γ-Δ-Α = 3997.92τμ

ΠΑΡΑΤΗΡΗΣΕΙΣ:

- Το διάγραμμα είναι επεξεργασμένο στο κρατικό σύστημα συντεταγμένων ΕΓΣΑ 87
- Οι διαστάσεις και το εμβαδόν υπολογίσθηκαν αναλυτικά από τις συνιστώσες των κορυφών
- Η εμβαδόν στο ΕΓΣΑ 87 προσαρτήθηκε με αναλογική σταθμίδα και κλίμακα μέτρησης των Τριγωνομετρικών Σημάτων της Γ.Υ.Ε. 107021 (ΚΑΜΑΛΑ) με συντεταγμένες (x,y) Η(Ν) 381665.503, 4545412.518, 160.860 και 107037 (ΤΡΙΓΩΝΟΜΕΤΡΙΚΟΝ) με συντεταγμένες (x,y) Η(Ν) 379772.487, 4549525.039, 203.510

**ΟΡΟΙ ΔΟΜΗΣΗΣ**

ΕΚΤΟΣ ΟΡΙΩΝ ΟΙΚΙΣΜΟΥ (Π.Δ. 24.05.1985 - ΦΕΚ 270Δ / 31.05.1985 & Ν. 3212 - ΦΕΚ 308Α / 31.12.2003)

Αρμόδια κατά κανόνα: (για πρόσωπο σε κοινόχρηστο δρόμο)  
 Εμβαδόν < 400τμ - Πρόσωπο 20μ  
 (για πρόσωπο σε Διεθνείς, Εθνικές, Επαρχιακές, Δημοτικές και Κοινοτικές οδούς ως και σε εγκαταλεημένα τμήματα τους και σε οδοδρόμους γραμμές)  
 Εμβαδόν < 400τμ - Πρόσωπο 40μ - Βάθος 30μ

Αρμόδια κατά παράκληση (μετά πρόσωπο σε δρόμο)  
 Εμβαδόν < 400τμ  
 (για πρόσωπο σε Διεθνείς, Εθνικές, Επαρχιακές, Δημοτικές και Κοινοτικές οδούς ως και σε εγκαταλεημένα τμήματα τους και σε οδοδρόμους γραμμές)  
 Εμβαδόν < 2000τμ - Πρόσωπο < 25.00μ - Βάθος < 40.00μ (προς 17.10.1978)  
 Εμβαδόν < 1200τμ - Πρόσωπο < 20.00μ - Βάθος < 35.00μ (προς 12.09.1964)  
 Εμβαδόν < 750τμ - Πρόσωπο < 10.00μ - Βάθος < 15.00μ (προς 12.11.1962) (εντός της ζώνης πύλων και οπισμίων & προς 24.04.1977)  
 Εμβαδόν < 200τμ

**[ΟΡΟΙ ΔΟΜΗΣΗΣ ΚΤΗΝΟΤΡΟΦΙΚΩΝ ΕΚΚΑΤΑΣΤΑΣΕΩΝ]**

Κλίμακα: 10%  
 Δόση: 20%  
 Υψος: 7.5μ  
 Αποστάσεις από όριο: 15.0μ

**ΜΕΛΕΤΗΤΗΣ** ΓΕΩΡΓΙΟΣ Χ. ΛΑΜΠΡΟΥ

**ΕΡΓΟΔΟΤΗΣ** ΚΟΚΚΙΝΙΔΟΥ ΜΑΓΔΑΛΗΝΗ

**ΕΡΓΟ**

**ΘΕΜΑ** ΤΟΠΟΓΡΑΦΙΚΟ ΔΙΑΓΡΑΜΜΑ

**ΘΕΣΗ** ΑΤ 842δ ΑΓΡΟΚΤΗΜΑ ΜΙΚΡΟΔΑΣΟΥΣ  
 ΠΟΛΕΟΔΟΜΙΚΗ ΕΝΟΤΗΤΑ ΠΟΛΥΚΑΣΤΡΟΥ ΔΗΜΟΥ  
 ΠΑΙΟΝΙΑΣ Π.Ε. ΚΕΝΤΡΙΚΗΣ ΜΑΚΕΔΟΝΙΑΣ

**ΕΜΒΑΔΟΝ** Ε-Α-Β-Γ-Δ-Α = 3997.92τμ

**ΚΛΙΜΑΚΑ** 1:500

**ΗΜΕΡΟΜΗΝΙΑ** 04-02-2015

**ΥΠΟΓΡΑΦΗ**

**ΣΦΡΑΓΙΔΑ**

**ΓΕΩΡΓΙΟΣ Χ. ΛΑΜΠΡΟΥ**  
 ΔΙΠΛ. ΑΓΡΟΝΟΜΟΣ ΤΟΠΟΓΡΑΦΟΣ ΜΗΧΑΝΙΚΟΣ  
 ΠΟΛΥΤΕΧΝΙΚΗΣ ΣΧΟΛΗΣ Α.Π.Θ.  
 ΜΕΛΟΣ Τ.Ε.Ε. Α.Μ. 46435  
 ΕΥΡΩΠΟΣ-ΚΙΑΚΗΣ ΤΗΛ (23430)61374  
 Α.Φ.Μ. 041435061 ΔΟΥ ΚΙΑΚΙΣ