

ΑΠΟΣΠΑΣΜΑ ΠΙΝΑΚΙΔΑΣ (Γ.Υ.Σ.) 1:50.000 (ΑΓΡΙΝΙΟ)

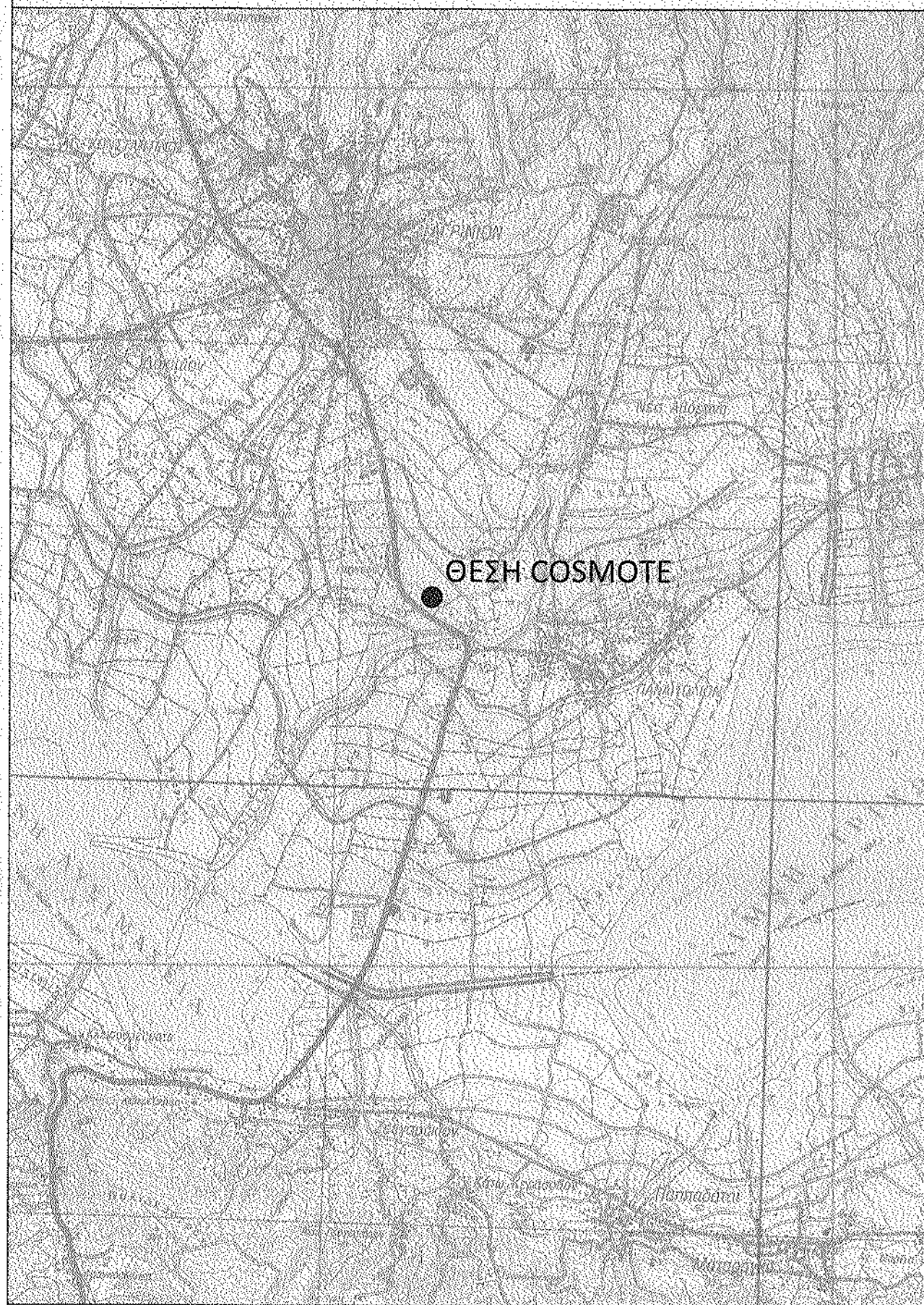

ΑΠΟΣΠΑΣΜΑ ΠΙΝΑΚΙΔΑΣ (Γ.Υ.Σ.) 1:50.000 (52921)

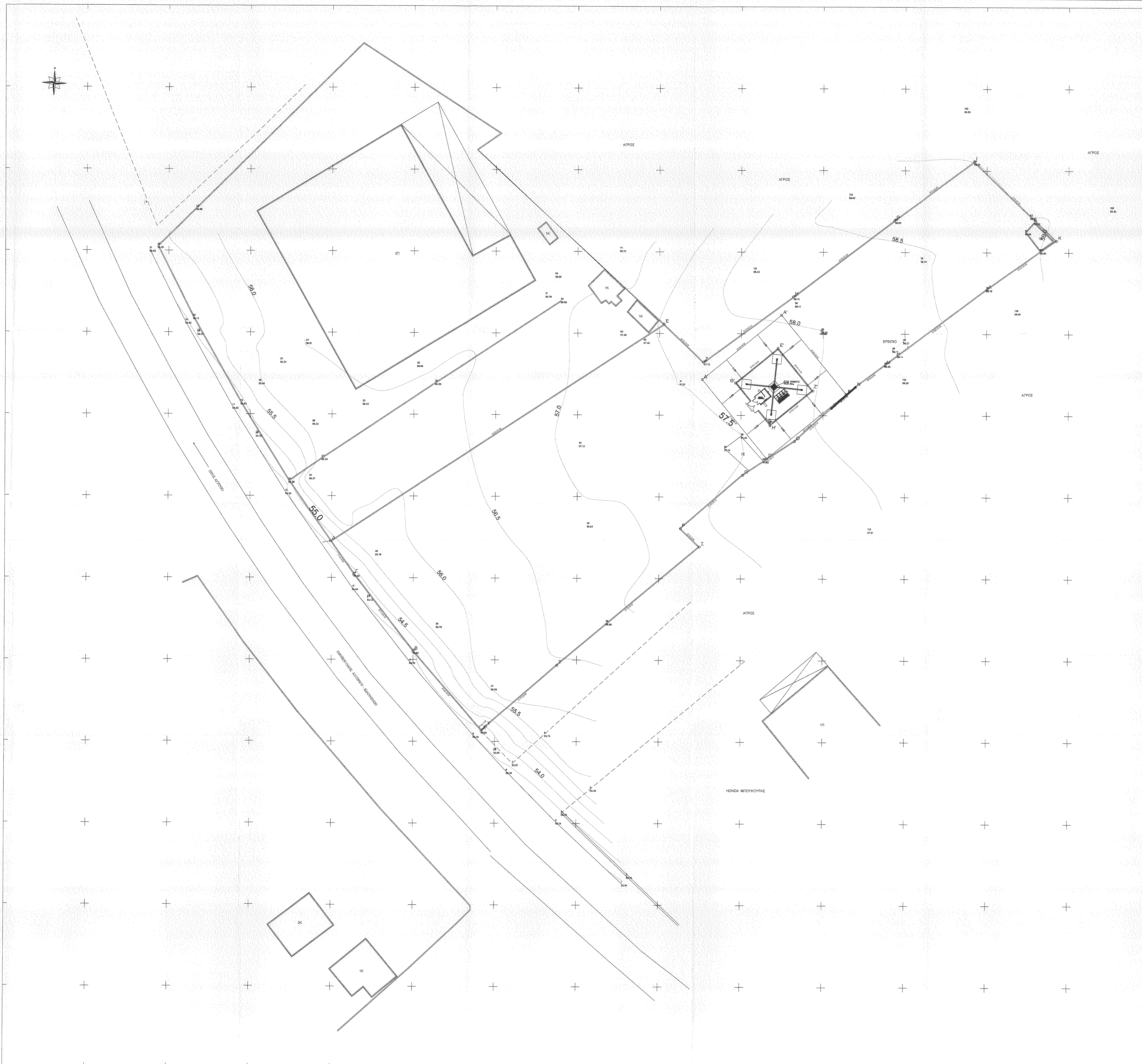
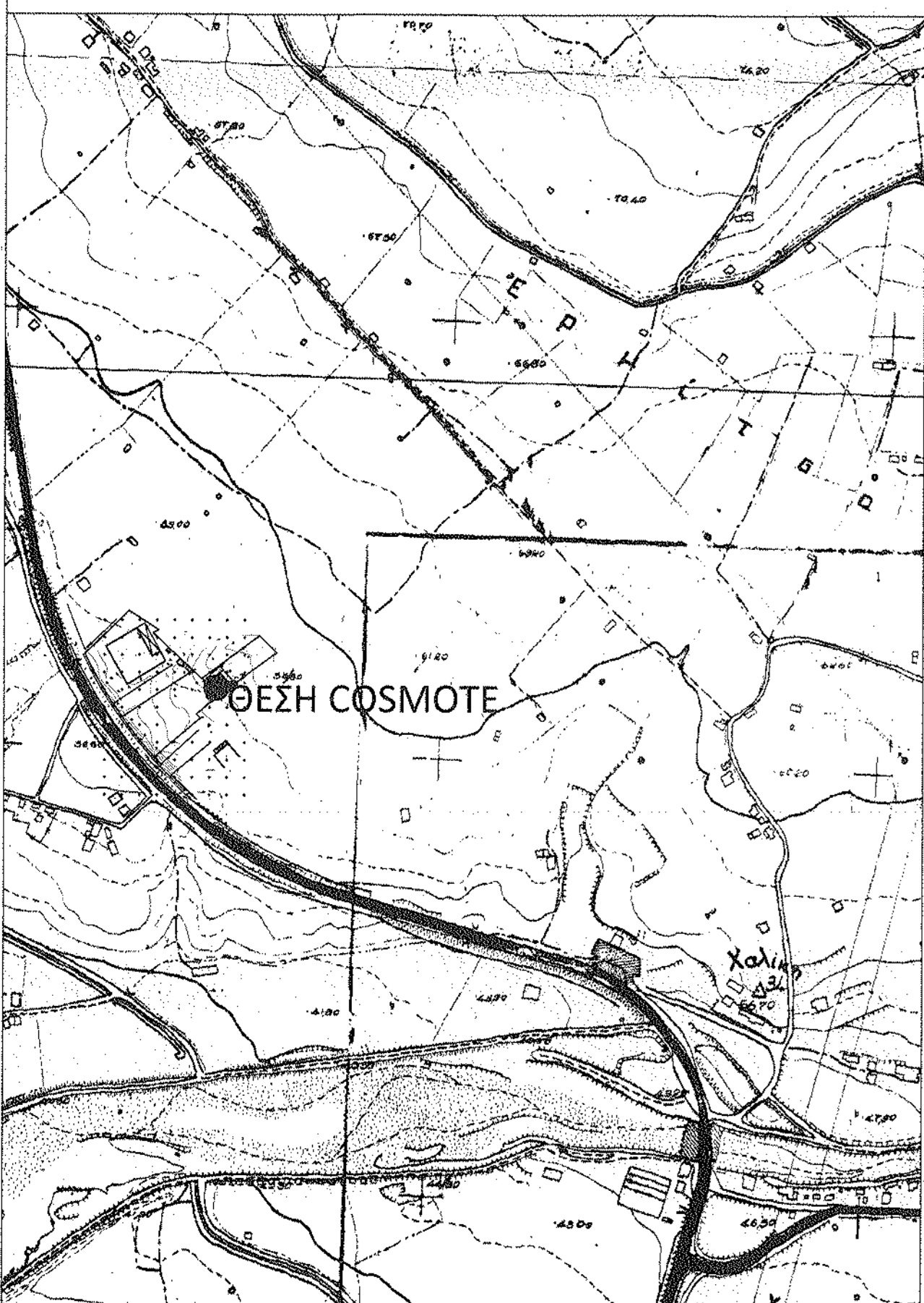

**ΥΠΟΜΗΝΗΜΑ**  
1. Σύστημα συντεταγμένων: ΕΓΣΑ '87  
2. Ευδιάστατη απόσταση κορυφών: 50 m  
3. Η τοπογραφική αποτύπωση έγινε με γλυκόφωνο GPS TRIMBLE R8 - HEPOS  
Σημικός συνιστάρας: HEPOS PHS60606822995.252028.314.4279427.101.121.101  
4. Το έργο είναι υπαλλήθηκε με το κωδικό του Έργου  
5. Τα όρια υπαδούχων από τον ιδιοκτήτη και δεν έχει γίνει έλεγχος τίτλων.

Το σύστημα συντεταγμένων είναι το κρατικό και έχει υπολογιστεί στην εσοχή του δικτύου ΕΓΣΑ'87

<b>ΓΕΩΔΑΙΤΙΚΕΣ ΣΥΝΤΕΤΑΓΜΕΝΕΣ</b>		φ: 38° 45'
ΦΥΛΛΟ 1:50.000 - ΑΓΡΙΝΙΟ		λ: -21° 15'
ΦΥΛΛΟ 1:50.000 - 5292_1		
<b>ΓΕΩΔΑΙΤΙΚΕΣ ΣΥΝΤΕΤΑΓΜΕΝΕΣ</b>		
ΕΓΣΑ '87	Γ.Υ.Σ. (ΕΘΣΟ Ελλάς)	WGSS '84
φ: 38° 35' 10"	φ: 38° 35' 28"	φ: 38° 35' 24"
λ: 21° 25' 10"	λ: 21° 25' 18"	λ: 21° 25' 18"
Η: 57.80	Η: 57.80	Η: 57.80

<b>ΘΕΣΗ ΣΤΑΘΜΟΥ</b>		
ΣΥΝΤΕΤΑΓΜΕΝΕΣ ΕΓΣΑ '87		
E= 625.00 μ <sup>2</sup>	ΣΥΝΤΕΤΑΓΜΕΝΕΣ HATT	
Κορυφές	X	Y
A*	272208.845	4274384.373
B*	272265.645	4274165.202
C*	272246.272	4274149.398
A*	272236.468	4274148.770
Κορυφές	X	Y
A*	-4106.628	-17829.755
B*	-4080.300	-17846.078
C*	-4109.223	-17865.007
A*	-4123.533	-17845.083

<b>ΧΩΡΟΣ ΔΟΜΙΚΩΝ ΚΑΤΑΣΚΕΥΩΝ</b>		
ΣΥΝΤΕΤΑΓΜΕΝΕΣ ΕΓΣΑ '87		
E= 182.25 μ <sup>2</sup>	ΣΥΝΤΕΤΑΓΜΕΝΕΣ HATT	
Κορυφές	X	Y
Γ'	275249.076	4274176.483
Ζ'	275237.550	4274166.022
Η'	275247.090	4274157.488
Θ'	275238.556	4274147.949
Κορυφές	X	Y
Γ'	-4307.228	-17837.863
Ζ'	-4098.413	-17844.082
Η'	-4108.629	-17856.899
Θ'	-4117.447	-17846.680

<b>ΠΙΝΑΚΑΣ ΣΥΝΤΕΤΑΓΜΕΝΩΝ ΙΔΙΟΚΤΗΣΙΑΣ ΕΓΣΑ '87</b>			
Εμβαδόν E= 7379.67 μ <sup>2</sup>			
Κορυφές	X	Y	Πλευρές
A	273176.694	4274082.538	25.67
B	273159.963	4274102.007	23.79
Γ	273145.408	4274120.822	9.93
Δ	273139.738	4274128.965	97.28
Ε	273223.091	4274182.294	13.38
Ζ	275230.753	4274173.034	27.21
Η	275252.727	4274189.082	31.00
Θ	275277.427	4274202.821	24.26
Ι	275296.902	4274222.292	27.93
Κ	275317.021	4274232.939	20.83
Λ	275300.019	4274190.877	31.06
Μ	275275.138	4274172.285	8.95
Ν	275265.939	4274166.969	7.85
Ξ	275262.064	4274161.762	12.10
Ο	275253.100	4274153.688	15.11
Π	275240.468	4274145.332	20.10
Ρ	275225.228	4274132.243	6.46
Σ	275228.891	4274127.780	45.27
Τ	275195.188	4274098.707	22.93
Υ	275177.861	4274083.690	1.64

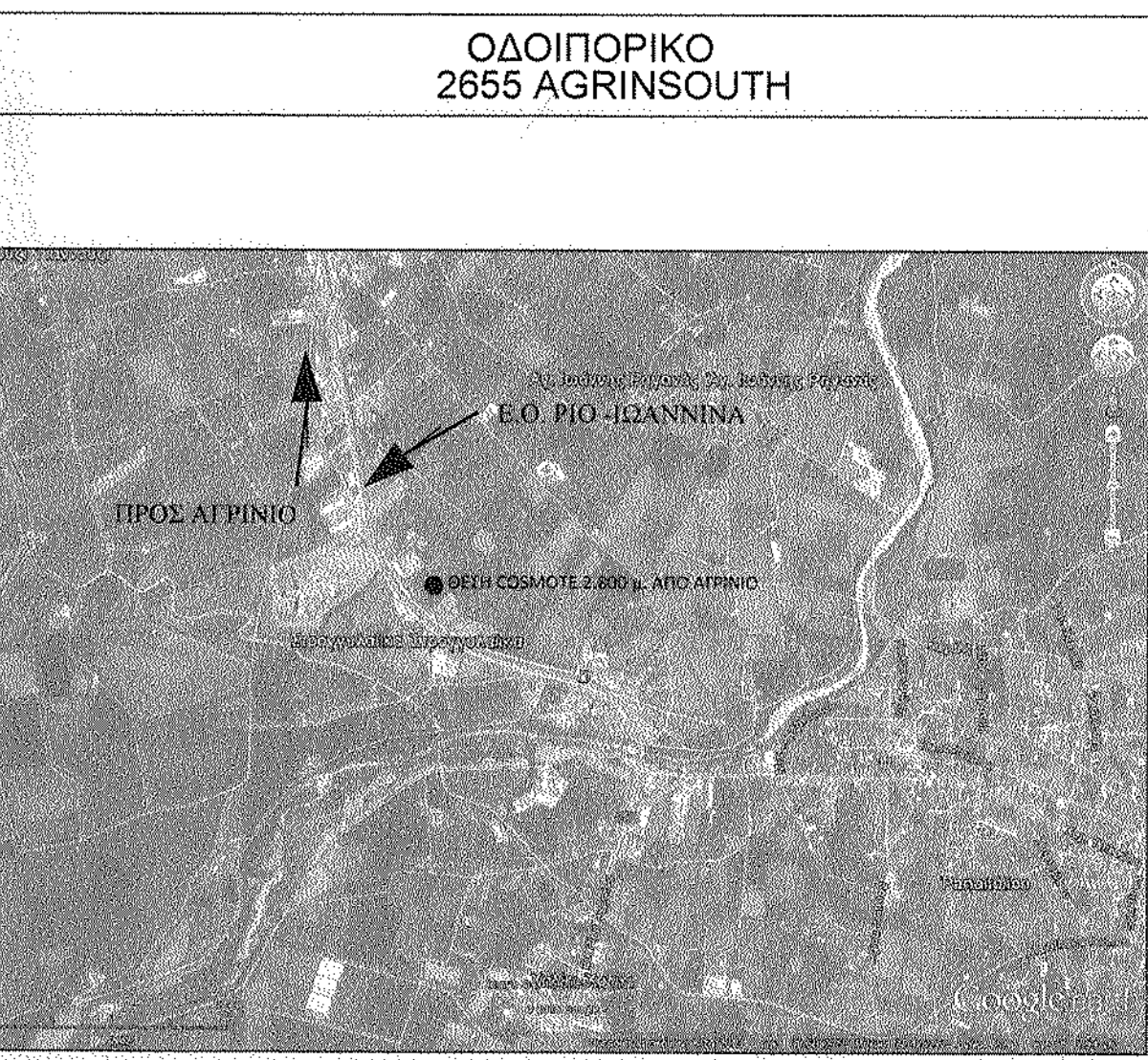

**ΟΡΟΙ ΔΟΜΗΣΗΣ ΤΗΛΕΠΙΚΟΙΝΩΝΙΩΝ**  
**ΕΓΚΑΤΑΣΤΑΣΗ ΚΕΡΑΙΩΝ ΣΤΑΘΜΩΝ ΣΤΗΝ ΕΗΡΑ**

Ν. 2075/1992 άρθρο 24Α (ΦΕΚ 129Α)  
Ν. 2145/93 άρθρο 41 ΦΕΚ 88Α/28-5-1993  
Ν. 2801/2000 ΦΕΚ 46Α/3-3-2000  
Ν. 3431/2006 Φ.Ε.Κ. 13Α/3-2-2006  
ΥΠΕΧΩΔΕ Εγκύκλιος 34/21-7-1993

**1. ΟΡΟΙ ΔΟΜΗΣΗΣ**

ΕΛΤΟΣ ΟΡΩΝ ΟΙΚΟΔΟΜΩ (Π.Δ. 24.08.1985 - ΦΕΚ 270/31.08.1985 & Ν. 3212/12 - ΦΕΚ 306Α/07.12.2003)  
(Π.Δ. 24-8-85 ΦΕΚ 270/31-8-85 & Ν. 3212/03) & ΦΕΚ ΑΑ/1 14/04-1-2003 (Γ.Π.Σ.)  
Όροι κατασκευής & λειτουργίας σταθμών, για μη δομικά  
Ελάχιστη πρόσδεση  
ΠΕΠ/Α (Ζώνη προστασίας υπαρκτών ή/και τερματικών παρεμβολών)  
Ζώνη ασφαλείας προσηλωμάτων  
Χρήση αποκλειστικά υπαρκτών υποδομών (Γεωμετροτεχνολογία κτιρίων, κ.λ.π.)  
Κόπια παρασκευάζονται με βάση κωδικούς, για να ταυτοποιούνται με το Α.Π.Δ. 24-1-2003  
ΚΑΔ: 47.10.9  
Παύλ. Δελ. 2  
Απόσταση από ορόσημο  
Απόσταση από ορόσημο (Π.Δ. 20/09/98 ΦΕΚ 199Α/15-7-98)

**2. ΕΜΒΑΔΩΝ ΓΕΩΤΕΜΑΧΙΟΥ**

ΕΓ. Β. Γ. Δ. Ε. ... 1.7.797-279.87 μ<sup>2</sup>  
...  
1. Το έργο είναι υπαλλήθηκε με το κωδικό του Έργου 2655  
2. Το έργο είναι υπαλλήθηκε με το κωδικό του Έργου 2655

**3. ΥΠΕΥΘΥΝΗ ΔΗΛΩΣΗ**

Δηλώνω υπεύθυνα με τον κίνηση και τη διατήρηση με στοιχεία Α.Π. Δ. Γ. Δ. Ε. 1.7.797 και εμβαδόν 279.87 μ<sup>2</sup> που βρίσκεται στη θέση 2655 κ.μ. Ε. Ο Ακτινωτού-Ακτινωτού Χημικών Περιφέρειας Αργινίου του Δήμου Αργινίου της Π.Ε. Αιτωλίας.  
1. Είμαι άρτια και ανεμπόδιστος σύμφωνα με τις αρμόδιες Πληροφορίες Διοίκησης.  
2. Βεβαιώνω επίσης αρθρο 41 του Ν. 2145/93 και άρθρο 24Α του Ν. 2075/92, που δεν προβλέπουν για κωδικούς κατασκευών, αλλά με αρμόδιο ΠΕΠ/Α. Στην περίπτωση αλλαγής ή/και τερματικών παρεμβολών, 3. Δίνω υπεύθυνη δήλωση με Ν. 1327/88 και Ν. 2508/97 περί συνέπειας ή μη της κίνησης.  
4. Είμαι άρτια και ανεμπόδιστος σύμφωνα με τις αρμόδιες Πληροφορίες Διοίκησης.  
5. Είμαι άρτια και ανεμπόδιστος σύμφωνα με τις αρμόδιες Πληροφορίες Διοίκησης.

ΑΤΤΥΧΟ ...  
Ο ΔΙΟΙΚΗΤΗΣ

**4. ΔΗΛΩΣΗ ΙΔΙΟΚΤΗΤΗ (Ν. 4030/2011)**

Ο κωδικός υπαλλήθηκε με το κωδικό του Έργου 2655 με στοιχεία Α.Π. Δ. Γ. Δ. Ε. 1.7.797 και εμβαδόν 279.87 μ<sup>2</sup> που βρίσκεται στη θέση 2655 κ.μ. Ε. Ο Ακτινωτού-Ακτινωτού Χημικών Περιφέρειας Αργινίου του Δήμου Αργινίου της Π.Ε. Αιτωλίας υπαλλήθηκε από εμένα.  
1. Δίνω υπεύθυνη δήλωση με Ν. 1327/88 και Ν. 2508/97 περί συνέπειας ή μη της κίνησης.  
2. Είμαι άρτια και ανεμπόδιστος σύμφωνα με τις αρμόδιες Πληροφορίες Διοίκησης.  
3. Είμαι άρτια και ανεμπόδιστος σύμφωνα με τις αρμόδιες Πληροφορίες Διοίκησης.

ΑΤΤΥΧΟ ...  
Ο ΙΔΙΟΚΤΗΤΗΣ

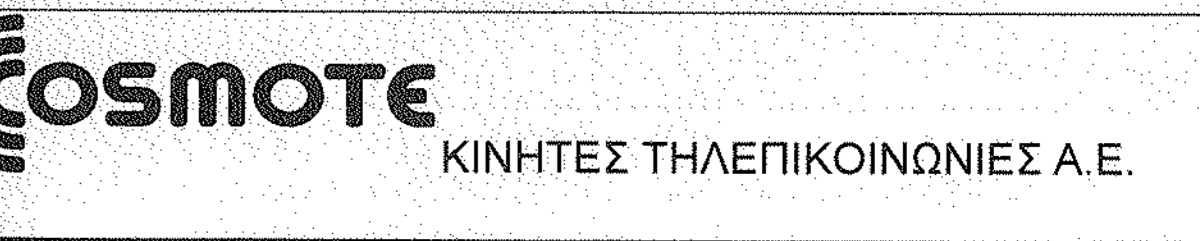

**ΕΓΚΑΤΑΣΤΑΣΗ ΣΤΑΘΜΟΥ ΚΙΝΗΤΗΣ ΤΗΛΕΦΩΝΙΑΣ AGRINSOUTH - (2655)**

ΘΕΣΗ 3ο ΧΛΜ Ε.Ο. ΑΓΡΙΝΙΟΥ - ΑΝΤΙΡΡΙΟΥ ΘΕΣΗ «ΡΟΥΠΑΚΙΑΣ 2ο ΤΜΗΜΑ» ΔΗΜΟΣ ΑΓΡΙΝΙΟΥ - ΝΟΜΟΣ ΑΙΤΩΛΙΑΣ

ΜΕΛΕΤΗΤΗΣ ΕΔΙΛ ΤΕΧΝΙΚΗ - ΒΙΟΜΗΧΑΝΙΚΗ ΑΤΕΒΕ

ΘΕΜΑ ΣΧΕΔΙΟΥ	ΑΡΙΘΜΟΣ ΣΧΕΔΙΟΥ
ΤΟΠΟΓΡΑΦΙΚΟ ΔΙΑΓΡΑΜΜΑ	D001
ΚΩΔΙΚΟΣ ΕΡΓΟΥ	2655

ΚΑΙΜΑΚΑ 1:300  
ΧΡΟΝΟΣ ΜΕΛΕΤΗΣ ΜΑΡΤΙΟΣ 2015

ΥΠΟΓΡΑΦΗ  
ΕΥΓΟΥΜΟΣ Π. ΠΑΠΑΔΟΠΟΥΛΟΣ  
ΤΟΠΟΓΡΑΦΟΣ ΓΕΩΜΕΤΡΙΚΟΣ  
ΑΦΜ 048154655 ΓΛΥΦ. ΚΕΒ ΑΘΗΝΩΝ  
ΣΤΕΦΑΝΙΔΟΥ 56 / ΑΘΗΝΑ Τ.Κ. 104 43  
Τηλ. 9637-217667

ΣΦΡΑΓΙΔΑ Π.Ρ.Α.Ε.Η.  
Για κωδικό υπαλλήθηκε με το κωδικό του Έργου 2655 με στοιχεία Α.Π. Δ. Γ. Δ. Ε. 1.7.797 και εμβαδόν 279.87 μ<sup>2</sup> που βρίσκεται στη θέση 2655 κ.μ. Ε. Ο Ακτινωτού-Ακτινωτού Χημικών Περιφέρειας Αργινίου του Δήμου Αργινίου της Π.Ε. Αιτωλίας υπαλλήθηκε από εμένα.  
1. Δίνω υπεύθυνη δήλωση με Ν. 1327/88 και Ν. 2508/97 περί συνέπειας ή μη της κίνησης.  
2. Είμαι άρτια και ανεμπόδιστος σύμφωνα με τις αρμόδιες Πληροφορίες Διοίκησης.  
3. Είμαι άρτια και ανεμπόδιστος σύμφωνα με τις αρμόδιες Πληροφορίες Διοίκησης.

Κ.Ω.Δ. ...  
Α.Α. ΑΝΑΘΕΩΡΗΣΕΙΣ ...  
ΗΜΕΡΑ ΣΧΕΔΙΑΣΗ ΕΓΚΡΙΣΗ