

ΑΠΟΣΠΑΣΜΑ ΧΑΡΤΗΣ Γ.Υ.Σ. "42944"  
ΚΑΙΜΑΚΑ 1:5000

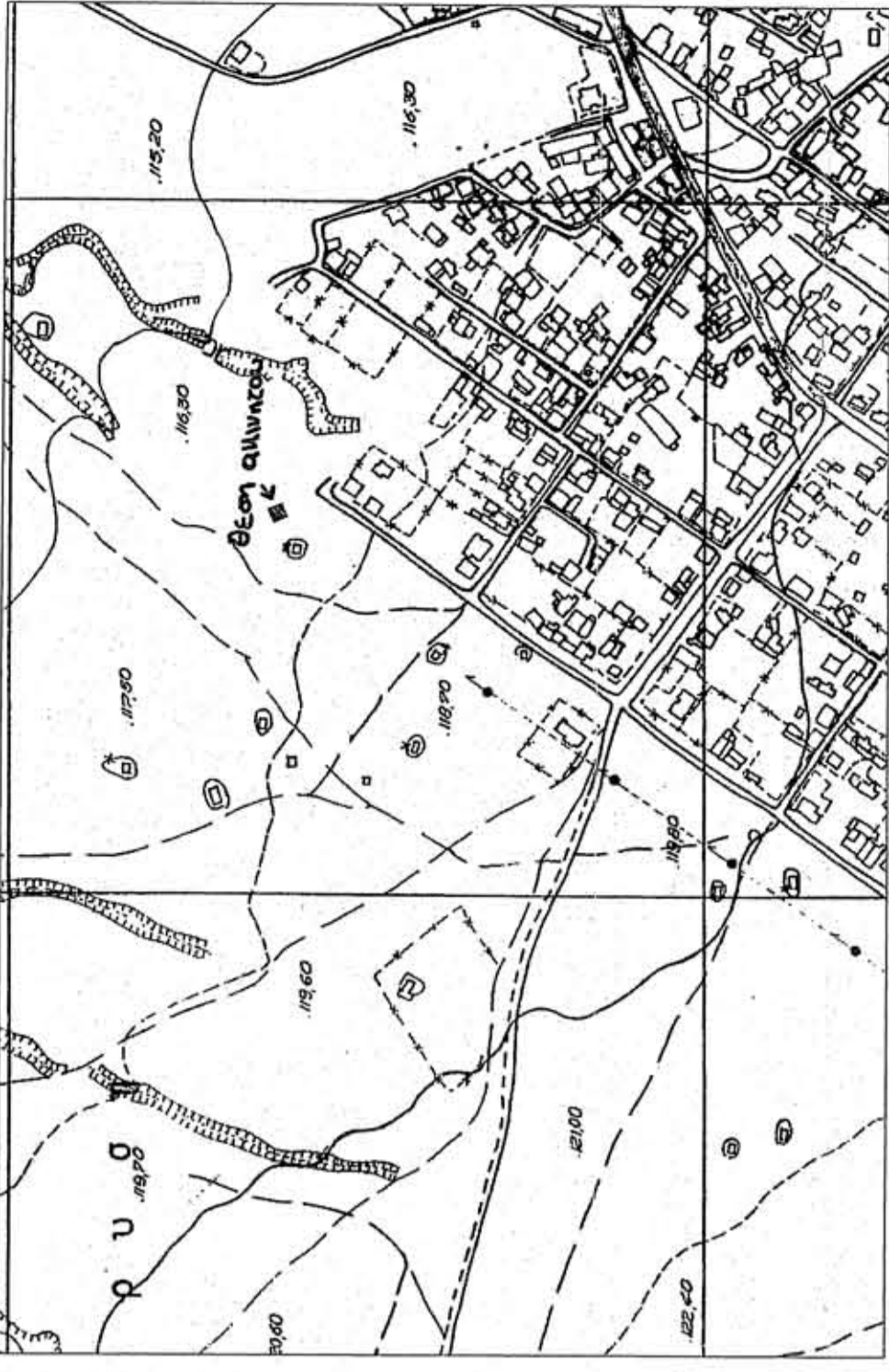

**ΣΤΟΙΧΕΙΑ ΑΓΡΟΤΕΜΑΧΙΟΥ**

Το εμβαδόν αγροτεμαχίου ιδιοκτησίας Δήμου Πύλης με στοιχεία Α-Β-Γ-Δ-Α από βροντογράφο στο Δήμο Πύλης στην Τ.Κ. Πύλης είναι Ε = 100,00 μ<sup>2</sup>

Α/Α	ΕΠΙΜΕΤΡΟ	Χ	Υ	ΠΕΡΙΜΕΤΡΟΣ	ΕΜΒΑΔΟΝ
1	Α	30,1881.681	1,376,146,724	0,00	0,00
2	Β	30,1890.750	1,376,146,724	0,00	10,00
3	Γ	30,1894.865	1,376,146,724	0,00	10,00
4	Δ	30,1885.898	1,376,146,724	0,00	10,00
5	Α	30,1881.681	1,376,146,724	0,00	10,00

ΕΜΒΑΔΟΝ = 100,00 Μ<sup>2</sup>

**ΟΡΟΙ ΔΟΜΗΣΗΣ**

ΔΕΛΤΑ ΚΑΙ ΔΟΜΗΣΗ  
ΚΑΤΑ ΚΑΝΟΝΑ  
ΕΜΒΑΔΟΝ ΠΡΟΣΤΙΤΟ = 25,00 μ<sup>2</sup>  
ΜΕΤΡΗΤΗ ΕΠΙ ΚΑΛΥΨΗ 10%  
ΥΨΟΣ ΤΡΟΤΥΡΕΣ ΔΟΜΗΣΗΣ 2,20 μ  
ΥΨΟΣ ΑΠΟΣΤΑΣΗ ΑΠΟ ΟΡΓΑ 15,00 μ

**ΔΗΛΩΣΗ Ν. 651/77**

Το παρόν σχέδιο όπως περιγράφεται με τα στοιχεία Α-Β-Γ-Δ-Α δεν είναι άρνη και οικοδομήσιμη.  
Επιπλέον στην περίπτωση που οφείλει να κατασκευαστεί κτίριο, το κτίριο αυτό δεν επιβάλλεται να είναι κτίριο με χρήση για κατοικία, αλλά κτίριο με χρήση για επαγγελματική δραστηριότητα.  
Ο Μηχανικός

**ΓΕΩΡΓΙΟΣ Ν. ΗΛΙΟΠΟΥΛΟΣ**  
ΔΙΠΛΩΜΑΤΟΥΧΟΣ ΤΕΧΝΟΛΟΓΟΣ ΜΗΧΑΝΙΚΟΣ  
ΑΡΧΙΤΕΚΤΟΝΟΣ  
ΑΡΧΙΤΕΚΤΟΝΙΚΟ ΓΡΑΦΕΙΟ  
ΤΗΛ: 24310 70664  
Α.Ο.Μ. 077105807 - ΑΝΥ ΤΡΙΚΑΛΩΝ

**ΔΗΛΩΣΗ ΥΠΟΠΟΙΗΣΗΣ ΟΡΙΩΝ**

Ο κτίστης παραιτείται ιδιαιτέρως δήμιος Πύλης δηλώνει ότι είναι υγιής και ακέραιος και ότι η κατασκευή του κτιρίου θα γίνει σύμφωνα με τα στοιχεία του σχεδίου και σύμφωνα με τα όρια που ορίζονται στο σχέδιο.  
Ο κτίστης  
Δήμος Πύλης

ΑΠΟΣΠΑΣΜΑ ΧΑΡΤΗΣ ΑΝΑΛΑΣΣΜΟΥ 1986 ΠΥΛΗΣ  
ΚΑΙΜΑΚΑ 1:5000

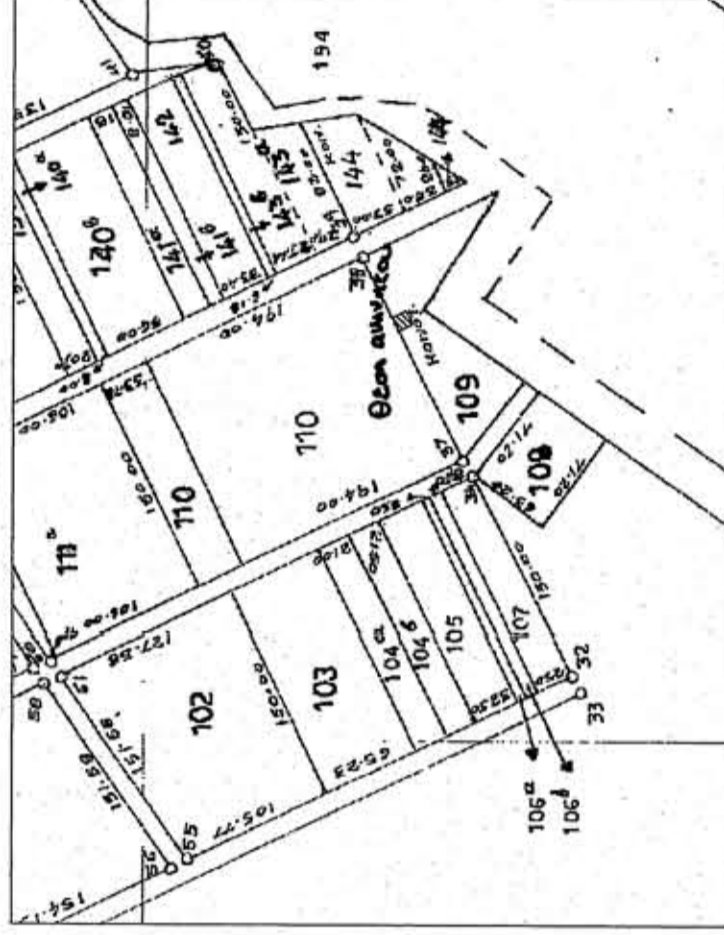

ΑΠΟΣΠΑΣΜΑ ΧΑΡΤΗΣ ΣΧΟΛΗ ΠΥΛΗΣ  
ΚΑΙΜΑΚΑ 1:5000

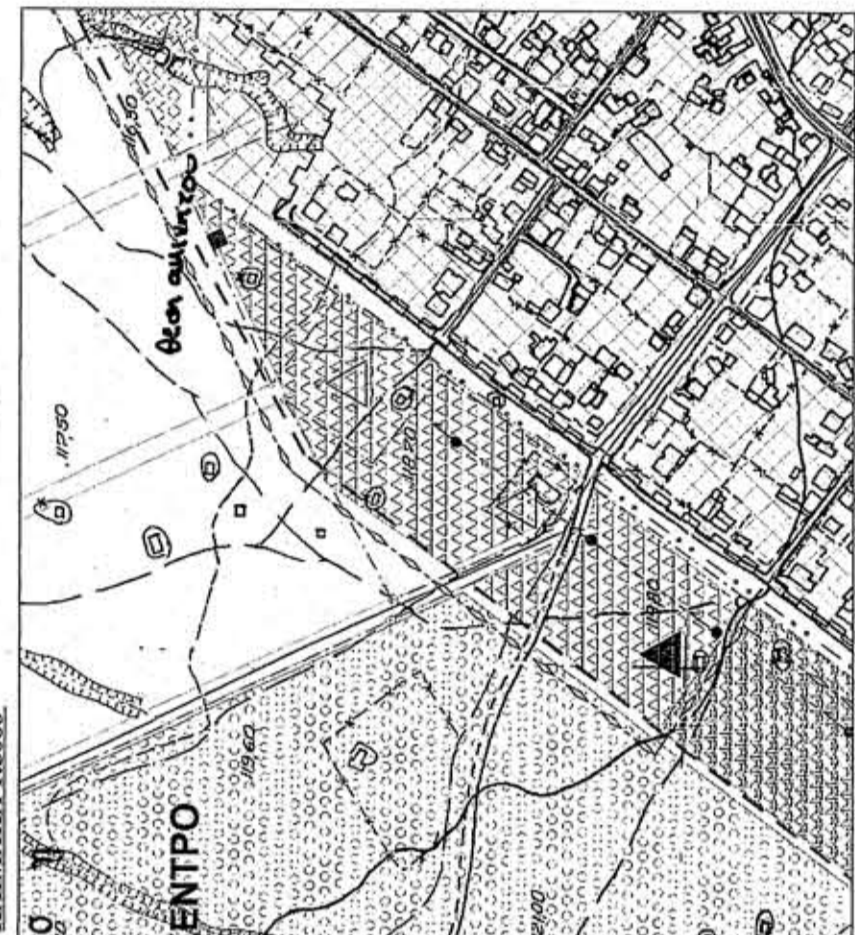

**ΥΠΟΜΝΗΜΑ**

ΕΠΙ ΤΗΣ ΕΞΕΤΑΣΗΣ ΑΠΟ ΤΟ ΕΛΛΗΝΙΚΟ ΓΕΩΓΡΑΦΙΚΟ ΣΤΕΛΙΟ ΑΝΑΦΟΡΑΣ 1987 (Ε.Γ.Σ.Α. - 97) ΜΕ ΤΗ ΠΑΡΑΚΑΤΩ ΣΑΡΑΚΤΗΡΙΣΤΙΚΑ:  
ΠΡΟΒΛΕΨΗ ΕΠΙΧΕΙΡΗΣΙΑΣ ΚΑΤΑΣΤΑΣΗΣ ΕΤΗΣΙΑΣ ΚΑΤΑΣΤΑΣΗΣ  
ΚΕΝΤΡΙΚΟΣ ΜΕΣΟΜΕΤΡΗΣ 1:50.000 (0' 00" 00" ΜΕ 86"  
ΚΑΙΜΑΚΑ 1:50000 (0' 00" 00" ΜΕ 86"  
ΓΕΩΓΡΑΦΙΚΟ ΣΤΕΛΙΟ 1:50000 μ

**ΤΕΧΝΙΚΟ ΓΡΑΦΕΙΟ**

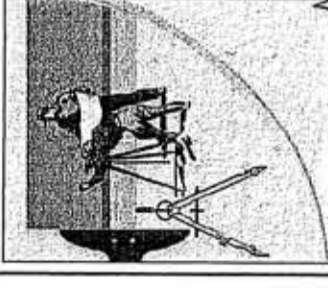

**ΓΕΩΡΓΙΟΣ Ν. ΗΛΙΟΠΟΥΛΟΣ**  
ΤΟΠΟΓΡΑΦΟΣ ΜΗΧΑΝΙΚΟΣ

ΠΛΑΤΩΝΟΣ 10 ΚΑΙ ΔΙΑΚΟΤ ΤΡΙΚΑΛΑ Τηλ. 2431070664

email [glio@otenet.gr](mailto:glio@otenet.gr) 6932197393

θεωρηση

ΙΔΙΟΚΤΗΤΗΣ	ΔΗΜΟΣ ΠΥΛΗΣ
ΕΡΓΟ	ΔΗΜΟΣ ΠΥΛΗΣ - Τ.Κ. ΠΥΛΗΣ
ΘΕΣΗ ΕΡΓΟΥ	ΔΗΜΟΣ ΠΥΛΗΣ - Τ.Κ. ΠΥΛΗΣ
ΘΕΜΑ ΣΧΕΔΙΟΥ	ΤΟΠΟΓΡΑΦΙΚΟ ΔΙΑΓΡΑΜΜΑ
ΚΑΙΜΑΚΑ	1:500
ΑΡΙΘΜΟΣ ΣΧΕΔΙΟΥ	Π1

ΗΜΕΡΟΜΗΝΙΑ ΦΕΡΡΟΤΑΡΙΟΥ 2014

ΣΦΡΑΓΙΔΑ - ΠΤΟΓΡΑΦΗ

ΜΕΛΕΤΗΤΗΣ

**ΓΕΩΡΓΙΟΣ Ν. ΗΛΙΟΠΟΥΛΟΣ**  
ΔΙΠΛΩΜΑΤΟΥΧΟΣ ΤΕΧΝΟΛΟΓΟΣ ΜΗΧΑΝΙΚΟΣ  
ΑΡΧΙΤΕΚΤΟΝΟΣ  
Τ.Τ.Α.: 24310 70664  
Α.Ο.Μ. 077105807 - ΑΝΥ ΤΡΙΚΑΛΩΝ

ΓΕΩΡΓΙΟΣ Ν. ΗΛΙΟΠΟΥΛΟΣ  
ΤΟΠΟΓΡΑΦΟΣ ΜΗΧΑΝΙΚΟΣ

