

Σημείωση: Επιβεβαιώθηκε το Ελληνικό Γεωδαιτικό Σύστημα Αναφοράς ΕΓΣΑ 87. Η εξάρτηση έγινε από το Τριγωνομετρικό Δίκτυο της Γεωγραφικής Υπηρεσίας Στρατού. Η εξάρτηση έγινε από το τριγωνομετρικό σημείο 013068(ΤΣΟΚ4)

ΑΠΕΙΚΟΝΙΣΗ ΛΙΟΚΤΗΣΙΑΣ ΜΕΣΩ ΑΠΟΣΠΑΣΜΑΤΟΣ ΧΑΡΤΗ ΓΥΣ ΚΑΙΜΑΚΑΣ 1/5000(5108_5)

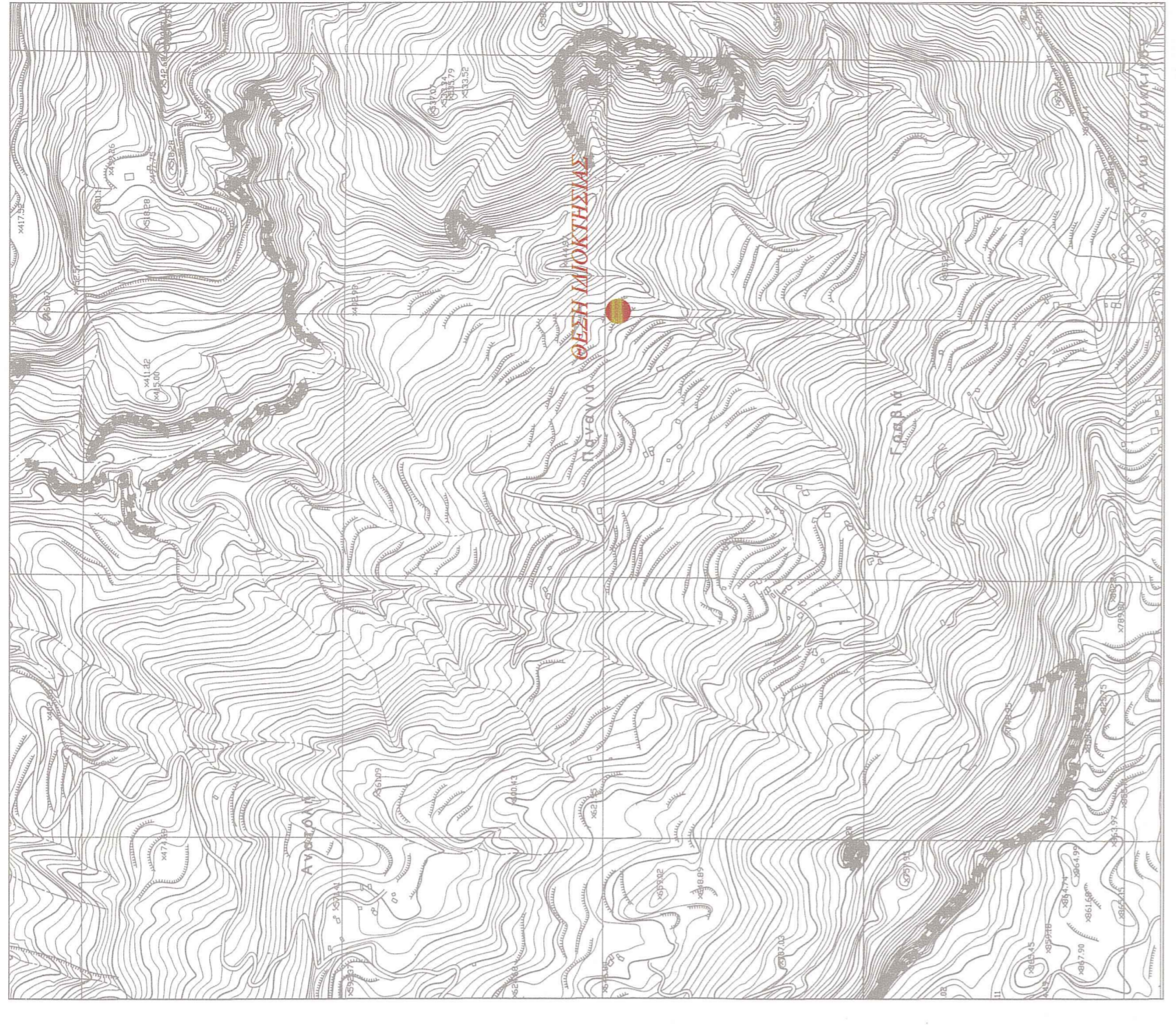

ΤΕΧΝΙΚΟ ΓΡΑΦΕΙΟ ΜΕΛΕΤΩΝ
 ΔΗΜΗΤΡΙΟΣ Α. ΚΑΡΑΒΑΣΙΛΗΣ
 ΤΟΠΟΓΡΑΦΟΣ ΜΗΧΑΝΙΚΟΣ Ε.Μ.Π.
 ΓΩΓΟΥ ΜΠΑΚΟΜΑ 27 - ΑΡΤΑ
 τηλ.: 26810-23277
 κιν.: 694425789
 email: dtkaravasilis@gmail.com

ΤΟΠΟΓΡΑΦΙΚΟ ΔΙΑΓΡΑΜΜΑ

ΛΙΟΚΤΗΤΗΣ : ΙΩΑΝΝΗΣ ΜΠΟΥΚΑΣ των ΕΡΜΗ
 (Ενοικίαση έκτασης από Ερμή Μπούκα του Δημητρίου)

ΕΡΓΟ : ΔΙΡΥΣΗ ΠΡΟΧΕΙΡΗΣ ΣΤΑΒΛΙΚΗΣ ΕΓΚΑΤΑΣΤΑΣΗΣ

ΘΕΣΗ : "ΤΡΑΒΛΙΑΣ" - "ΕΚΤΟΣ ΣΧΕΛΙΟΥ" - ΚΤΗΜ. ΠΕΡΙΦΕΡΕΙΑ ΓΡΑΪΚΚΟΥ ΔΗΜΟΥ ΚΕΝΤΡΙΚΩΝ ΤΖΟΥΜΕΡΚΩΝ - Π.Ε. ΑΡΤΑΣ

ΚΑΙΜΑΚΑ 1:200

ΑΡ. ΣΧΕΛΙΟΥ : Τ1

ΤΟΠΟΓΡΑΦΙΚΟ ΔΙΑΓΡΑΜΜΑ

ΥΠΟΓΡΑΦΗ - ΣΦΡΑΓΙΔΑ

ΦΩΤΟΓΡΑΦΗΣ

ΚΑΡΑΒΑΣΙΛΗΣ Δ. ΔΗΜΗΤΡΙΟΣ
 ΤΟΠΟΓΡΑΦΟΣ ΜΗΧΑΝΙΚΟΣ Ε.Μ.Π.
 Γ. ΜΠΑΚΟΜΑ 27 - ΑΡΤΑ - 26810 23277
 Α.Φ.Μ. 096346893 Δ.Ο.Υ. ΑΡΤΑΣ
 ΑΓ. Γ.Ε.Γ. - 38574

ΗΜΕΡΟΜΗΝΙΑ : ΑΡΤΑ - ΜΑΪΟΣ 2015

2. ΟΡΟΙ ΔΟΜΗΣΗΣ
 Το γνήσιο βρέθηκε εκτός σφραγίδας και εκτός σφραγίδας.
 Π.Α.Ε. 10.78 (ΦΕΚ ΕΣΒ/17.10.78), Π.Α.Σ.Α.5.85
 Ν.4087/12 (ΦΕΚ 79/Α.Β.2012)
 Εφόσον γνήσιος=4000μ. και πρόκειται σε κεντρικό χώρο, μήκος 25μ.
 Ημερομηνία έκδοσης: 15.12.2002. Επίσης, δεν ισχύει για δόμηση γεωργικών εκμεταλλεύσεων.
 Εγκρίθηκε για το γεωργικό-κτηνοτροφικό κτήμα κατά την αναφορά του αναλυτικού διαγράμματος στο ο.κ. 4087/12 (ΦΕΚ). Για τις επιπρόσθετες πληροφορίες ανατρέξτε στον Φορέα.
 - Εμβαδόν γηπέδου = 4000.00μ.ε. χωρίς απαίτηση ή άλλων προϋποθέσεων, αφού εξαρτάται από αρχαιολογικά ερείπια.
 - Καύση = 10% (καύση) κτισμάτων τύπου
 = 30% (καύση) κτισμάτων τύπου
 = 40% (καύση) βερανδικών τύπου

ο.δ. = 0,20 κτισμάτων τύπου
 = 0,90 κτισμάτων τύπου
 = 1,40 βερανδικών τύπου
 = 1,60μ.
 Δ = 0,40 βερανδικών τύπου
 = 1,60μ.
 Επιτρέπεται απόσταση μερική ή των 15,0 (ΦΕΚ 27/Α.Β.1.85) όπως τροποποιηθεί και συμπληρωθεί και
 (κατά 0,90μ. τύπου)
 Δ = 2,50μ. βερανδικών τύπου
 Η = 7,50μ. 1,20μ. στήλη κτισμάτων τύπου
 ο.ο. = 5,50μ. 0,20μ. για τα κτισμάτων τύπου
 = 5,50μ. 0,20μ. για τα κτισμάτων τύπου
 = 5,00μ. 0,20μ. για ύψος > 8,50μ. κτισμάτων τύπου
 = 5,00μ. 0,20μ. για ύψος > 8,50μ. κτισμάτων τύπου
 = 5,00μ. 0,20μ. για βερανδικών τύπου
 = 5,00μ. 0,20μ. για βερανδικών τύπου
 Επιτρέπεται έκταση που είναι κτισμάτων & βερανδικών τύπου
 εμβαδόν γηπέδου = 4000.00μ.ε.

Επιτρέπεται παράδοση ως προς το Π & Ε στο κτισμάτων τύπου
 Προστατευόμενα δικαιολογητικά:
 ΔΕΠΟ 3 (Π.Α. για κτηνο-επιτροφικές εγκαταστάσεις) ή Π.Α.Ε. 10.78 (ΦΕΚ ΕΣΒ/17.10.78) ή Π.Α.Σ.Α.5.85
 Άλλα δικαιολογητικά (άρθρο 6 του Ν.4087/12)

Για την παράδοση απαιτείται έγκριση της Περιφέρειας, Ημερομ. Γενικής Δίωξης Κινητοκίνητων & Περιβαλλοντικής, Περιφερειακής Αρχής, Περιφερειακής Αρχής, με τη γνώμη του Σ.Γ.Π.Ο.Σ.Α. και αφού έχει προηγηθεί επίσημη της Διεύθυνσης Αρτοποιίας, Οικονομίας & Κτηνοτροφίας της Π.Ε.

ΑΒΕΤΗΡΙΑ ΜΕΤΡΗΣΗΣ ΎψΟΥ
 Οι μετρήσεις έγιναν με τη χρήση Λιβαδάκια το οποίο είναι κατασκευασμένο με ακρίβεια 1:200000. Η μέτρηση έγινε με τη χρήση του Λιβαδάκιου με ακρίβεια 1:200000.

ΔΗΛΩΣΗ ΛΙΟΚΤΗΤΗ : Το όριο της ιδιοκτησίας που απεικονίζεται στο παρόν τοπογραφικό διάγραμμα του Γεωγραφικού Μηχανικού Καρβαβάση Δημητρίου είναι ορθά τοπογραφικά.

ΥΠΟΓΡΑΦΗ

ΙΩΑΝΝΗΣ ΜΠΟΥΚΑΣ
 ΒΡΑΧΙΟΣ ΚΟΡΝΕΪΔΗΣ
 ΔΙΟΙΚΗΤΗΣ

ΧΩΜΑΤΟΣΤΡΩΜΕΝΗ ΑΓΡΟΤΙΚΗ ΟΔΟΣ ΠΛΑΥΣ 4.00μ.

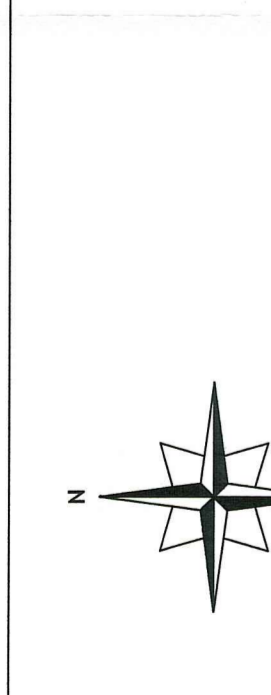

ΣΤΗΝΤΕΛΙΜΕΝΕΣ ΚΟΡΥΦΕΣ ΑΓΡΟΤΕΜΑΤΙΟΥ

ΣΗΜΕΙΟ	X	Y
A	246809.507	4368986.747
B	246810.692	4368995.831
Γ	246813.424	4369004.051
Δ	246813.624	4369010.427
Ε	246808.033	4369019.986
Ζ	246800.000	4369040.000
Η	246793.248	4369054.489
Θ	246786.643	4369063.340
Ι	246770.987	4369032.827
Κ	246772.968	4369026.987
Λ	246794.335	4369012.390

ΕΜΒΛΟ(A-B-Γ-Δ-Ε-Ζ-Η-Θ-Ι-Κ-Α) : 1322.52 τ.μ.

