



Απόσπασμα χάρτη ΓΣ  
ΑΝΤΑΡΤΙΚΟ  
Κλίμακα 1:50.000



Απόσπασμα χάρτη περιοχής

Σημείο	Σχολίο	X	Z
1		257774.83	4519326.83
2		257879.85	4519336.37
3		257870.30	4519379.44
4		257768.41	4519355.44

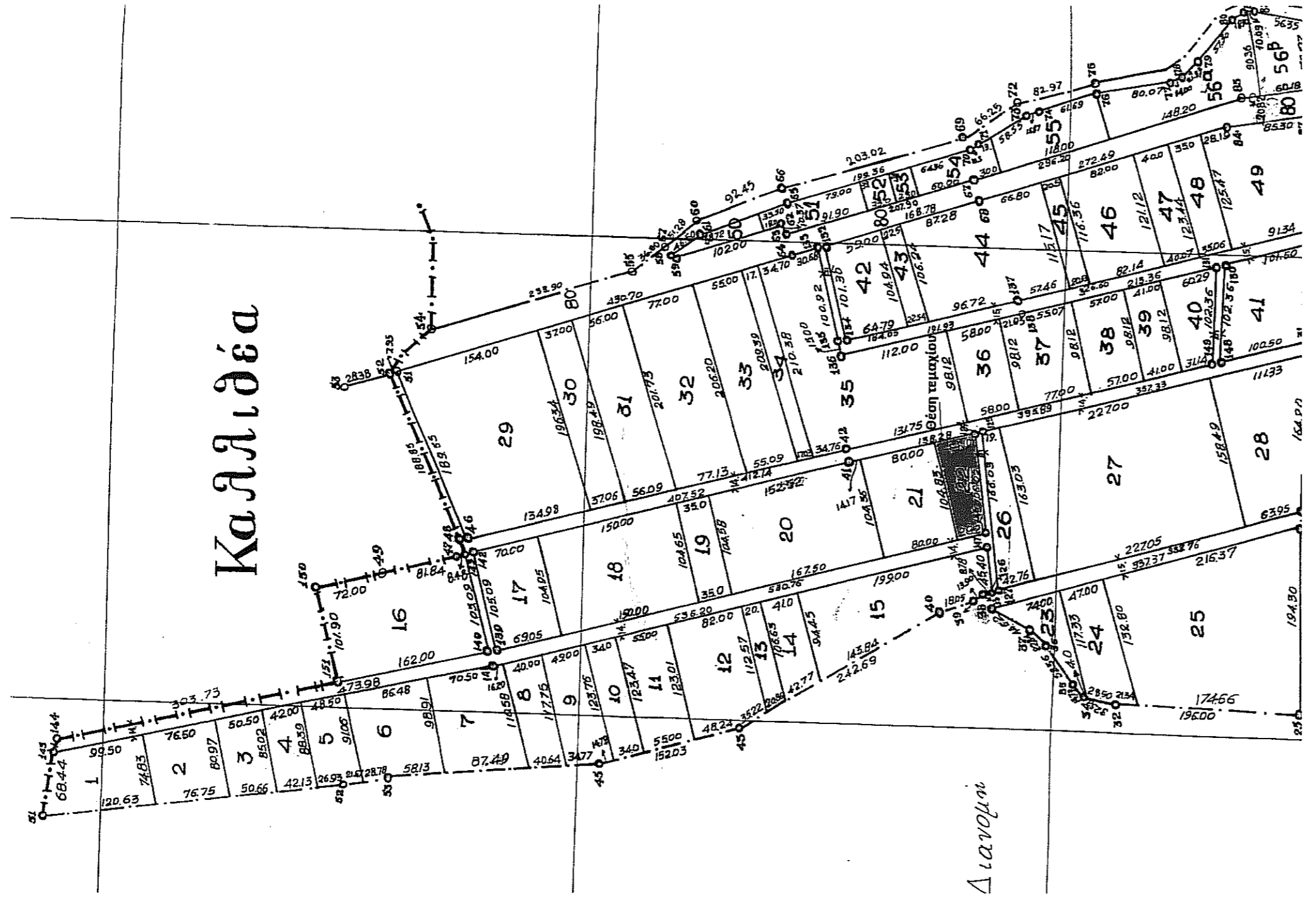

Απόσπασμα Αναδασμού Λευκώνος έτους 1978-79  
Κλίμακα 1:5000

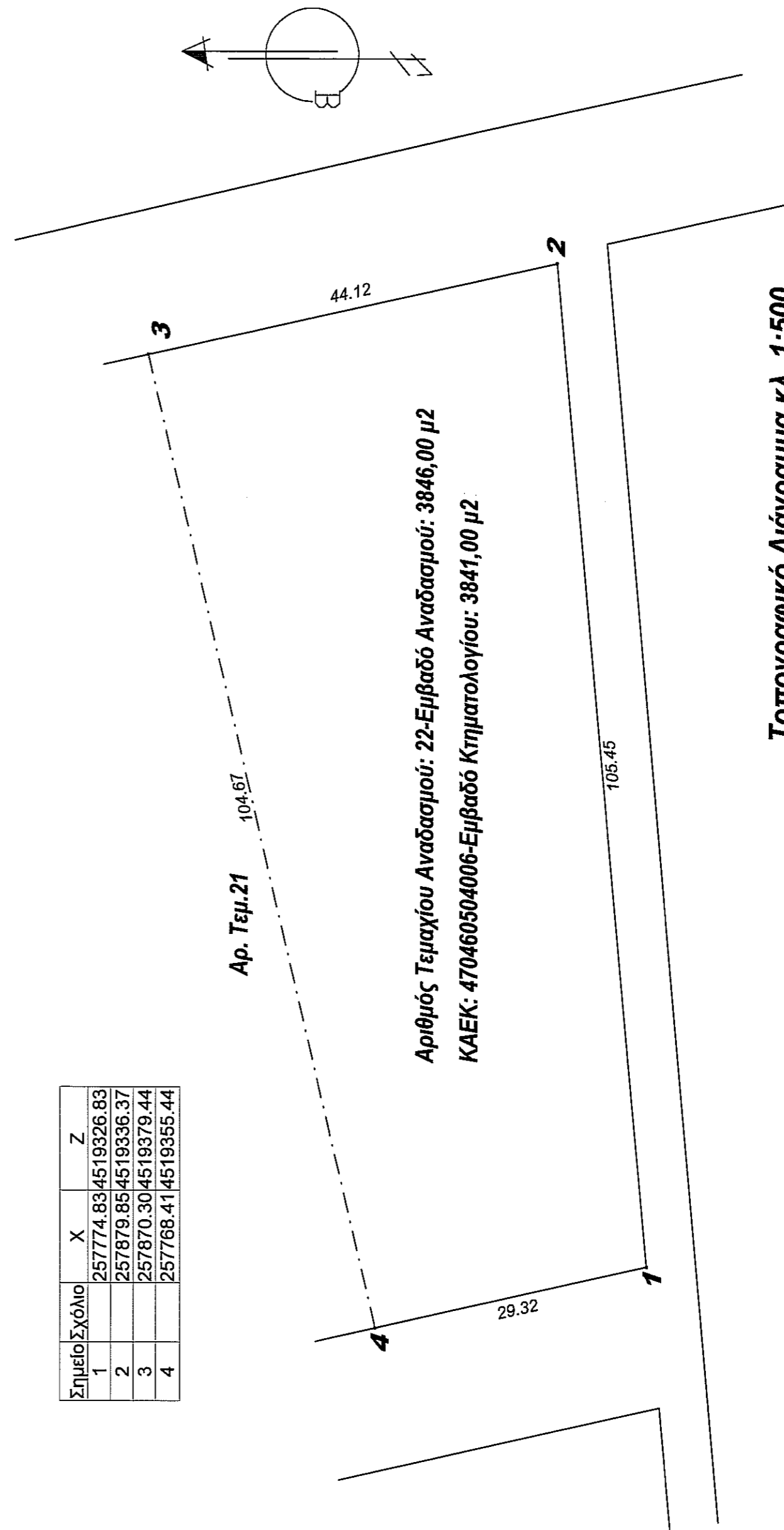

Αριθμός Τεμαχίου Αναδασμού: 22-Εμβάδο Αναδασμού: 3846,00 μ2  
ΚΑΕΚ: 470460504006-Εμβάδο Κτηματολογίου: 3841,00 μ2

Τοπογραφικό Διάγραμμα κλ. 1:500

<b>Εργοδότης</b>	ΡΟΤΣΙΑΣ ΚΥΡΙΑΚΟΣ του Ηλία		
<b>Έργο</b>	Αποτύπωση Τεμαχίου 22 Αναδασμού 78-79		
<b>Θέση</b>	αγρόκτημα Λευκώνα-Δ. Πρεσπών		
<b>Μελετητής</b>	ΛΟΥΚΑΣ Ν. ΑΘΑΝΑΣΙΟΣ		
<b>Θέμα</b>	αρχεδίου		
	τοπογραφικό διάγραμμα		
<b>Χρόνος μελέτης</b>	Μάρτιος 2015		
<b>Κλίμακα</b>	1:500		
Υπογραφή - Σφραγίδα	<table border="1"> <tr> <td> <b>ΛΟΥΚΑΣ Ν.Κ. ΑΘΑΝΑΣΙΟΣ</b>            Διπλωματούχος Πολιτικός Μηχανικός Ε.Μ.Π.            μέλος Τ.Ε.Ε. Γεωτ. μηχανικού 67533            Άρνας 20 Φλώρινα-τηλ. (23850) 45755            Α.Φ.Μ. 046227408 - Δ.Ο.Υ. Φλώρινας         </td> <td>           Θεώρηση  <b>ΘΕΩΡΗΘΗΚΕ</b>            Αριθμ.σφραγ. 94581/22.93            Έγκληση            Φλώρινα 02.1.06.12.015  <b>Η.Μ. ΑΘΑΝΑΣΙΟΣ</b>            Γ.Ε.Α.         </td> </tr> </table>	<b>ΛΟΥΚΑΣ Ν.Κ. ΑΘΑΝΑΣΙΟΣ</b> Διπλωματούχος Πολιτικός Μηχανικός Ε.Μ.Π. μέλος Τ.Ε.Ε. Γεωτ. μηχανικού 67533 Άρνας 20 Φλώρινα-τηλ. (23850) 45755 Α.Φ.Μ. 046227408 - Δ.Ο.Υ. Φλώρινας	Θεώρηση <b>ΘΕΩΡΗΘΗΚΕ</b> Αριθμ.σφραγ. 94581/22.93 Έγκληση Φλώρινα 02.1.06.12.015 <b>Η.Μ. ΑΘΑΝΑΣΙΟΣ</b> Γ.Ε.Α.
<b>ΛΟΥΚΑΣ Ν.Κ. ΑΘΑΝΑΣΙΟΣ</b> Διπλωματούχος Πολιτικός Μηχανικός Ε.Μ.Π. μέλος Τ.Ε.Ε. Γεωτ. μηχανικού 67533 Άρνας 20 Φλώρινα-τηλ. (23850) 45755 Α.Φ.Μ. 046227408 - Δ.Ο.Υ. Φλώρινας	Θεώρηση <b>ΘΕΩΡΗΘΗΚΕ</b> Αριθμ.σφραγ. 94581/22.93 Έγκληση Φλώρινα 02.1.06.12.015 <b>Η.Μ. ΑΘΑΝΑΣΙΟΣ</b> Γ.Ε.Α.		

