

ΔΙΑΚΩΦΗ ΠΡΟΚΛΗΤΙΚΟΥ (N. 651/77)
 Πληρωμα με το νόμο για το άρθρο 269, περ. 2, παρ. 2, κ. 3, της 18/10/1976 (Φ.Ε.Κ. τ. 1, σ. 1327) και άρθρο 269, παρ. 2, περ. 2, κ. 3, της 18/10/1976 (Φ.Ε.Κ. τ. 1, σ. 1327) και άρθρο 269, παρ. 2, περ. 2, κ. 3, της 18/10/1976 (Φ.Ε.Κ. τ. 1, σ. 1327) και άρθρο 269, παρ. 2, περ. 2, κ. 3, της 18/10/1976 (Φ.Ε.Κ. τ. 1, σ. 1327).

ΔΙΑΚΩΦΗ ΔΙΑΚΛΗΤΗ (N. 4630/2011)
 Η κτπηά υποκαταστάσσει, αποκλειστικά, τον προσημωμένο χώρο με την έννοια του άρθρου 269, παρ. 2, περ. 2, κ. 3, της 18/10/1976 (Φ.Ε.Κ. τ. 1, σ. 1327) και άρθρο 269, παρ. 2, περ. 2, κ. 3, της 18/10/1976 (Φ.Ε.Κ. τ. 1, σ. 1327) και άρθρο 269, παρ. 2, περ. 2, κ. 3, της 18/10/1976 (Φ.Ε.Κ. τ. 1, σ. 1327).

ΕΜΒΛΟΝ ΑΓΡΟΤΕΜΑΧΙΟΥ
 Αποστέλλεται υπό στοιχεία (Α.Β.Γ. Α. - ΣΤ. Α.) = 2951.25 τ.μ.

ΟΡΟΛΟΜΗΧΗΣ
 1) Το μέτρο είναι ενσωματωμένο στο σημείο της μετόπισθας οριογραμμής ΕΖΑ 97.
 2) Ο δακτύλιος και τα εμάδα υπολογισμένων συντεταγμένων και τις συντεταγμένες των κορυφών.
 3) Η έκδοση από το ΕΠΔΑ 97 παρουσιάζονται με γκρι χρώμα (95) να αδειάζουν ρύθμιση διεύθυνση οριζώντων μετρήσεων (πλ. 100) και οριζώντων μετρήσεων με το π. 110 (2) του Ν. 2892/01.

ΟΡΟΛΟΜΗΧΗΣ
 ΒΥΤΟΣ ΟΡΙΩΝ ΟΙΚΣΜΟΥ (Π.Δ. Ν. 465 1985-8ΚΚ 2700/31.01.1985 & Ν. 3212-683 398Α/31.12.2003)
 Αρχή: Εμπίδα= 4000 τ.μ. με πρόβλεψη σε κεντρικό βάθος 250.

ΟΡΟΛΟΜΗΧΗΣ
 Συντεταγμένες Δείκτης 0.2
 Κλίμακ: 1:00
 Αποστάση & από ύψος: 15μ

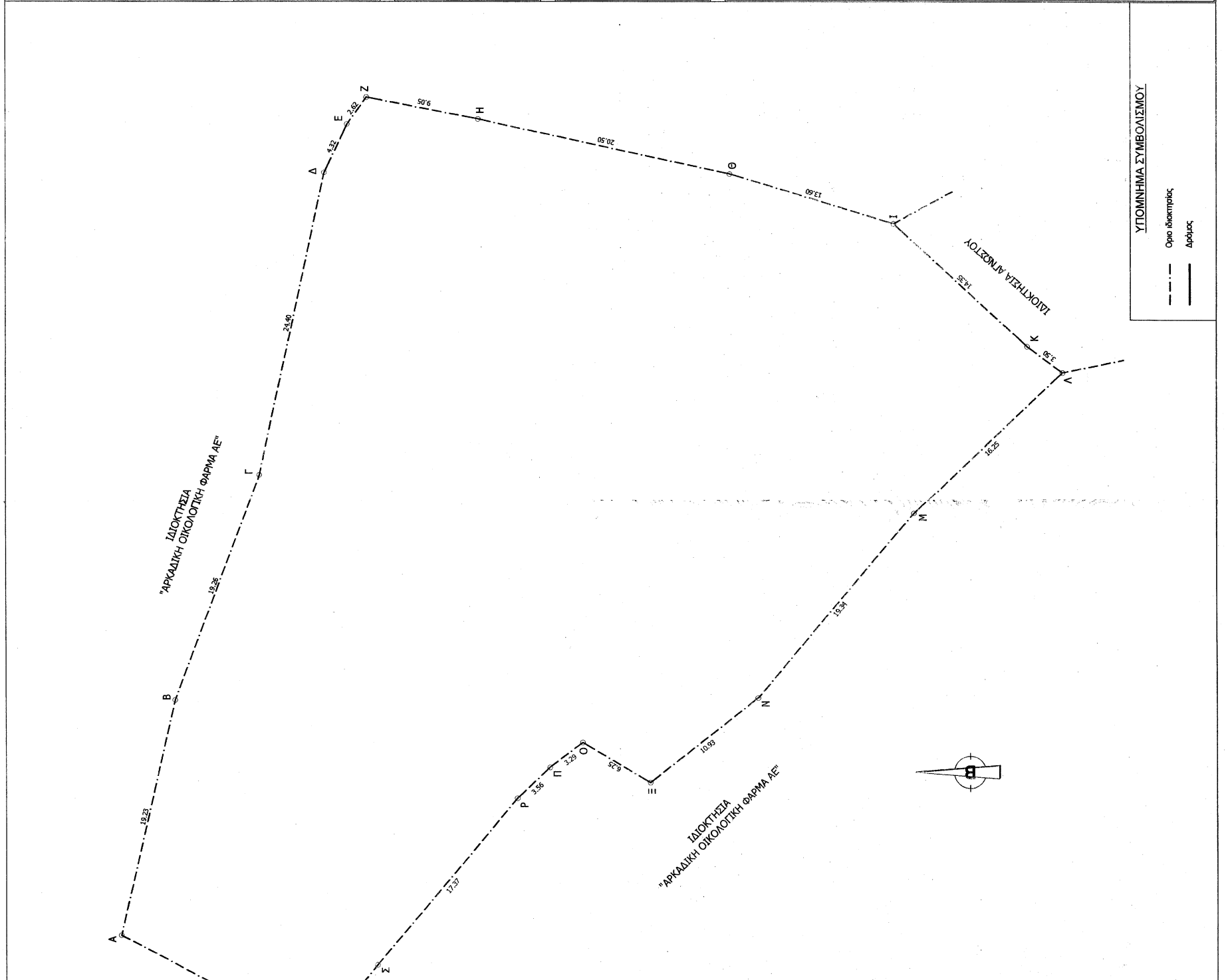

ΕΜΒΛΟΝΗΤΗΡΗ ΑΓΡΟΤΕΜΑΧΙΟΥ
 Με τη βοήθεια των ορθομετρικών συντεταγμένων από τον ΕΠΔΑ 97

ΣΗΜΕΙΟ	X	Y	ΜΗΚΟΣ
A	352487.17	4122350.72	19.23
B	352506.91	4122346.42	19.46
Γ	352523.95	4122339.68	24.40
Δ	352547.80	4122324.58	24.50
Ε	352551.72	4122312.69	3.52
Ζ	352553.83	4122311.15	0.85
Η	352552.11	4122322.27	20.90
Θ	352547.69	4122302.25	13.60
Ι	352543.77	4122289.22	14.35
Κ	352541.11	4122278.61	3.50
Λ	352532.03	4122275.79	16.25
Μ	352520.08	4122267.62	19.34
Ν	352505.96	4122259.03	10.93
Ξ	352492.48	4122251.98	6.25
Ο	352500.48	4122313.98	3.29
Π	352500.48	4122316.60	3.56
Ρ	352498.05	4122319.19	17.37
Σ	352498.77	4122335.19	7.54
Τ	352498.85	4122335.19	17.57
Α	352487.17	4122350.72	17.57

Ε=1/2 (ΣΧ + ΣΥ+1)(Ψ - ΨΗ+1)
E = 2951.25 I2

ΙΔΙΟΚΤΗΤΗΣ
ΔΙΟΙΚΗΣΙΑ ΛΑΦΟΓΙΑΝΝΗ ΠΑΝΑΓΙΩΤΑ

ΕΠΙΧΕΙΡΗΣΗ
ΤΟΠΟΓΡΑΦΙΚΗ ΔΙΟΤΥΠΟΤΗ

ΘΕΣΗ
ΦΕΣΗ "ΜΑΚΡΥΠΟΛΗ-ΚΟΥΛΟΥ" ΕΚΤΟΣ ΟΡΙΩΝ ΟΙΚΣΜΟΥ
Τ.Κ. ΚΟΛΛΙΝΩΝ Δ.Ε. ΣΚΙΡΤΣΙΔΑΣ ΔΗΜΟΥ ΤΡΙΠΟΛΗΣ

ΜΕΤΡΗΣΕΙΣ
ΦΟΥΝΤΑ ΧΑΡΟΥΤΑ
ΠΟΛΙΤΙΚΟΣ ΜΗΧΑΝΙΚΟΣ Β.Μ.Π.

ΤΙΤΛΟΣ ΣΧΕΔΙΟΥ:
Τ1

ΚΥΜΑΚΑ:
1:200

ΧΡΟΝΟΣ ΜΕΤΡΗΣΕΩΣ:
ΙΟΥΝΙΟΣ 2015

ΥΠΟΓΡΑΦΗ ΚΑΙ ΣΦΡΑΓΙΣ ΜΗΧΑΝΙΚΟΥ:
ΒΕΡΕΣΤΕΛΗΣ
ΦΟΥΝΤΑ ΧΑΡΟΥΤΑ
 Σφραγίδα με την οποία παρέρχεται η έγκριση της έγκρισης του εναρμονισμένου μέρους
 Α.Φ.Μ. 107474651-0, Δ.Ο.Υ. ΤΡΙΠΟΛΗΣ

Α.Φ.Μ. 107474651-0, Δ.Ο.Υ. ΤΡΙΠΟΛΗΣ