

ΑΠΟΤΥΠΩΜΑ ΕΡΥΘΡΗΣ ΠΕΡΙΟΧΗΣ (ΦΥΛΟ ΧΑΡΤΗ Γ.Υ.Σ. 7314.5.) ΚΥΜΑΚΑ 1:5.000

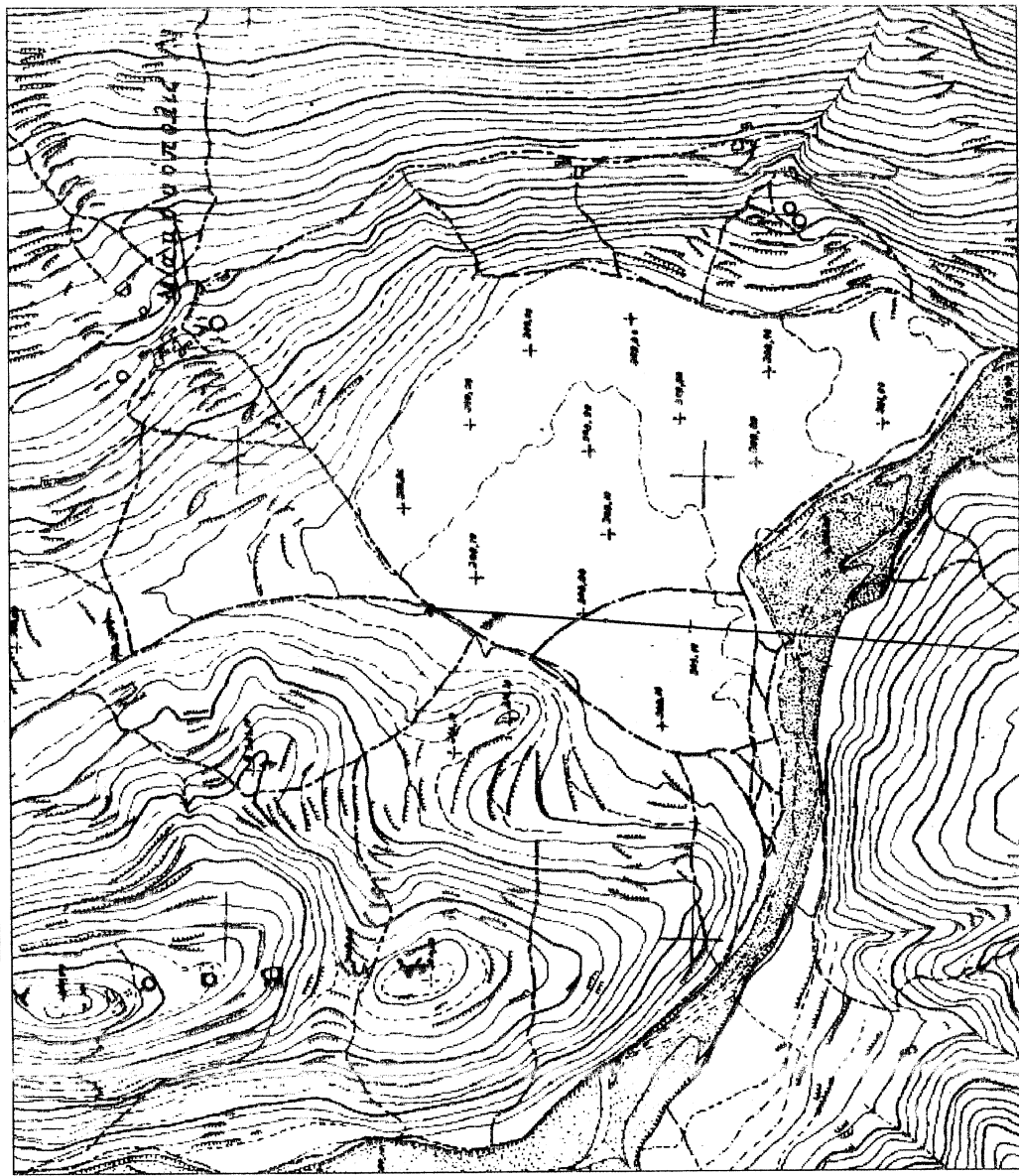

ΘΕΣΗ ΑΓΡΟΤΕΜΑΧΙΟΥ

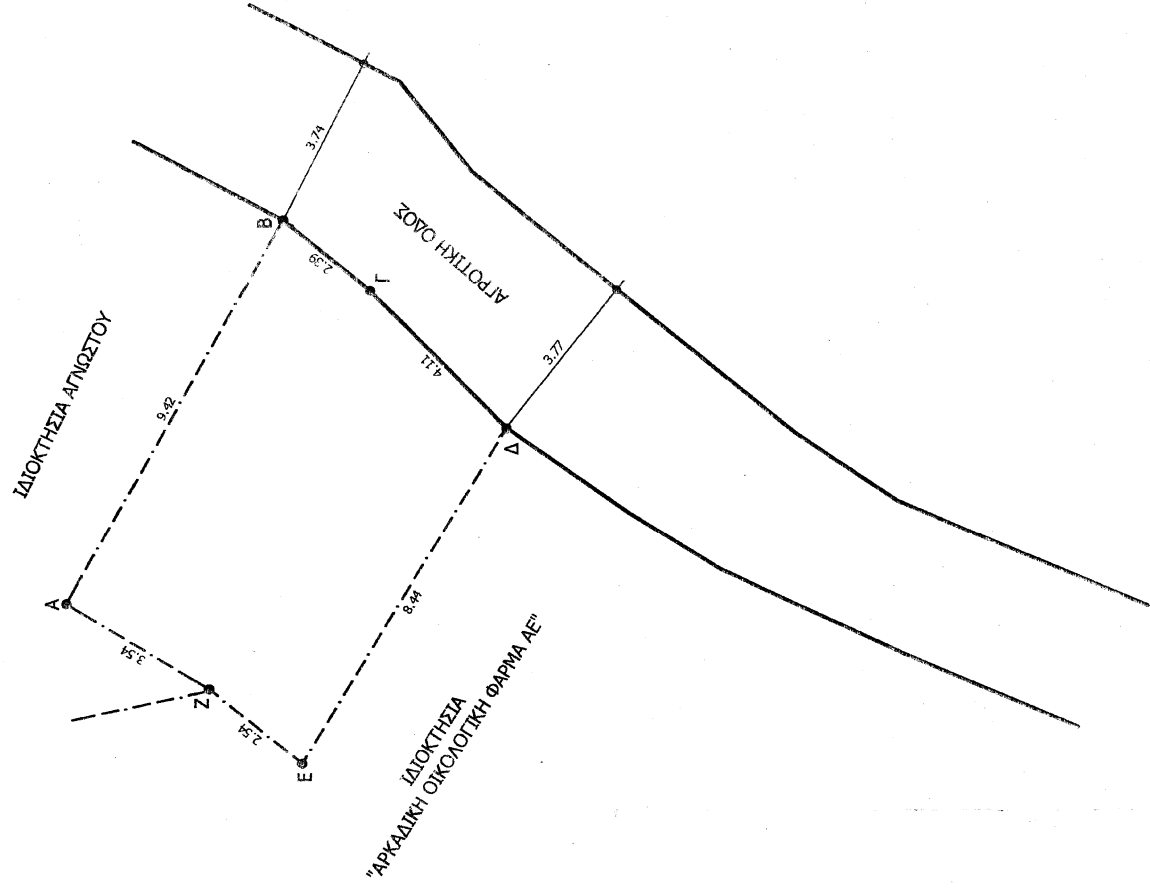

ΥΠΟΜΗΝΙΑ ΣΥΜΒΟΛΙΣΜΟΥ
 --- Όριο ιδιοκτησίας
 --- Όριο στ.

ΔΗΛΩΣΗ ΜΗΧΑΝΙΚΟΥ (Ν. 651/77)
 Πυλωνα σύμφωνα με το νόμο για το αγροτεμάχιο, υπό στοιχεία (Α.Β.Γ.Δ.Ε.Ζ.Α) και εμβαδόν 55,18 τ.μ. που βρίσκεται στη θέση "Μακροπόλη-Κουλού" της Τ.Κ. Κολλινών, Δ.Ε. Σκρίττιλας του Δήμου Τριπόλης, ότι:
 α) είναι επί ύψους και επί οικοδομήσιμου, σύμφωνα με τις συστάσεις πολεοδομικές διατάξεις,
 β) βρίσκεται εκτός ορίων, εκτός ορίων οικισμού Τ.Κ. Κολλινών και εκτός ΖΟΕ,
 γ) δεν εμπίπτει στις διατάξεις του Νόμου 1337/83 περί εισαγωγών σε νη και χρήση,
 δ) εντός αυτού δεν διέπονται ειδικές γραμμές μεταφοράς υψηλής τάσης ΔΕΗ ή οποιεσδήποτε αερίων, και
 ε) εντός αυτού δεν διέπονται με άλλους τρόπους.
 στ) δεν συνδέεται με έκταση του αυτού ιδιοκτήτη.
 Η ΜΗΧΑΝΙΚΟΣ

ΔΙΚΑΤΗΣΙΑ ΛΑΦΟΓΙΑΝΝΗ ΠΑΝΑΓΙΩΤΑ
 ΤΟΠΟΓΡΑΦΙΚΗ ΑΠΟΤΥΠΩΣΗ
 ΘΕΣΗ "ΜΑΚΡΟΠΟΛΗ-ΚΟΥΛΟΥ" ΕΚΤΟΣ ΟΡΙΩΝ ΟΙΚΙΣΜΟΥ
 Τ.Κ. ΚΟΛΛΙΝΩΝ, Δ.Ε. ΣΚΡΙΤΤΙΛΑΣ, ΔΗΜΟΥ ΤΡΙΠΟΛΗΣ

ΔΗΛΩΣΗ ΙΔΙΟΚΤΗΤΗ (Ν. 4030/2011)
 Η κάτωθι υπογεγραμμένη Αποστολή Παναγιώτα Δηλώσει ότι:
 α) το όριο του αγροτεμαχίου, υπό στοιχεία (Α.Β.Γ.Δ.Ε.Ζ.Α) και εμβαδόν 55,18 τ.μ. που βρίσκεται στη θέση "Μακροπόλη-Κουλού" της Τ.Κ. Κολλινών, Δ.Ε. Σκρίττιλας του Δήμου Τριπόλης, υποδέχεται από έκταση, και β) επιδιώκει για την οριοθέτηση των δημοτικών ορίων του αγροτεμαχίου.
 Η ΔΗΛΩΣΤΑ

ΕΜΒΑΔΟΝ ΑΓΡΟΤΕΜΑΧΙΟΥ
 Αγροτεμάχιο υπό στοιχεία (Α.Β.Γ.Δ.Ε.Ζ.Α) = 55,18 τ.μ.

ΠΑΡΑΤΗΡΗΣΕΙΣ:
 1) Το έργο αφορά στο κομμάτι οικόπεδο στατιστικού ΕΤΣΑ 87
 2) Ο έλεγχος και το έργο υποκαταστάσεων από τις συντεταγμένες των κορυφών
 3) Η έδραση από το ΕΤΣΑ 87 πραγματοποιήθηκε με χρήση έλεγχου GPS και κίνησης χρήση έκτακτου σταθμών οριστικής ΜΕΤΡΙΚΑ ΝΕΤ (SmartNet Greece) [σύστημα μήκους κύματος με το HTRK7 του HEPOS]

ΟΡΟΙ ΔΟΜΗΣΗΣ
 ΕΚΤΟΣ ΟΡΙΩΝ ΟΙΚΙΣΜΟΥ (Π.Δ. 24.05.1985-ΦΕΚ 270Δ/31.05.1985 & Ν. 3212-ΦΕΚ 308Α/31.12.2003)
 Ακρότητα: Εμβαδόν= 400 τ.μ. και πρόβλεψη σε κωδικοποιημένο έργο 25μ
ΟΡΟΙ ΔΟΜΗΣΗΣ
 Συντελεστής όψισης: 0,2
 Κλίση: 10%
 Απόσταση Δ από όριο: 15μ

ΕΜΒΑΔΟΜΕΤΡΗΣΗ ΑΓΡΟΤΕΜΑΧΙΟΥ
 Με τη βοήθεια των ορθογωνίων συντεταγμένων σε σύστημα ΕΤΣΑ 87

ΣΗΜΕΙΟ	X	Y	ΜΗΚΟΣ
A	352535,50	4122269,42	9,42
B	352544,09	4122264,77	2,39
Γ	352542,59	4122262,91	4,11
Δ	352539,56	4122260,02	8,44
E	352532,46	4122264,42	2,54
Z	352534,07	4122266,38	3,54
A	352535,50	4122269,42	3,54

Ε = 1/2 Σ(X₁Y₂ + X₂Y₃ + ... + X_nY₁) - Y₁X₂

Ε = 15,18 μ²

ΙΔΙΟΚΤΗΤΗΣ: **ΔΙΚΑΤΗΣΙΑ ΛΑΦΟΓΙΑΝΝΗ ΠΑΝΑΓΙΩΤΑ**

ΕΡΓΟ: **ΤΟΠΟΓΡΑΦΙΚΗ ΑΠΟΤΥΠΩΣΗ**

ΘΕΣΗ: **ΘΕΣΗ "ΜΑΚΡΟΠΟΛΗ-ΚΟΥΛΟΥ" ΕΚΤΟΣ ΟΡΙΩΝ ΟΙΚΙΣΜΟΥ Τ.Κ. ΚΟΛΛΙΝΩΝ, Δ.Ε. ΣΚΡΙΤΤΙΛΑΣ, ΔΗΜΟΥ ΤΡΙΠΟΛΗΣ**

ΜΕΛΕΤΗΤΗΣ: **ΦΟΥΝΤΑ ΧΑΡΟΥΛΑ ΠΟΛΙΤΙΚΟΣ ΜΗΧΑΝΙΚΟΣ Ε.Μ.Π.**

ΤΙΤΛΟΣ ΣΧΕΔΙΟΥ: **ΤΟΠΟΓΡΑΦΙΚΟ ΔΙΑΓΡΑΜΜΑ**

ΑΡΙΘΜΟΣ ΣΧΕΔΙΟΥ: **Τ 2**

ΧΡΟΝΟΣ ΜΕΛΕΤΗΣ: **ΙΟΥΝΙΟΣ 2016**

ΚΥΜΑΚΑ: **1:100**

ΥΠΟΓΡΑΦΗ ΚΑΙ ΣΦΡΑΓΙΔΑ ΜΗΧΑΝΙΚΟΥ:

ΦΟΥΝΤΑ ΧΑΡΟΥΛΑ
 ΠΟΛΙΤΙΚΟΣ ΜΗΧΑΝΙΚΟΣ
 Α. ΠΙΣΤΩΤΗ
 ΤΗΛ: 272205310
 Α.Φ.Μ: 070524661-Α.Ο.Υ.ΤΡΙΠΟΛΗΣ

Σφραγίδα με την υπ. αριθμ. 1156/15-06-2015 αριθμ. 1156/15-06-2015 αναλόγως μέρος

Ο υπεύθυνος μηχανικός
 ΦΟΥΝΤΑ ΧΑΡΟΥΛΑ
 ΑΣΦΑΛΕΙΑΣ