

ΤΟΠΟΓΡΑΦΙΚΟ ΔΙΑΓΡΑΜΜΑ ΑΓΡΟΤΕΜΑΧΙΟΥ ΙΔΙΟΚΤΗΣΙΑΣ
ΚΛΗΡΟΝΟΜΩΝ ΓΕΩΡΓΙΟΥ ΖΟΥΡΜΠΑΝΟΥ

ΕΜΒΑΔΟΜΕΤΡΗΣΗ

Ε ΑΓΡΟΤΕΜΑΧΙΟΥ = 4176.43 ΤΜ

ΔΗΛΩΣΗ ΥΔΟΠΟΙΗΣΗΣ ΟΡΙΩΝ

Ο υπογράφων Σπύρος Μαρκεσίνης ανακληρώνω τον αγροτεμάχιο που αποτυπώνεται στο παρόν τοπογραφικό διάγραμμα με τα στοιχεία 1 έως 8 εμβόδου 4176.43 τμ δηλώνω ότι τα όρια που έχουν πραγματοποιηθεί σε αυτό είναι ορθά

Ο ΔΗΛΩΣΤΗΣ

Θέση αγροτεμαχίου

Απόσπασμα χάρτη ΓΥΣ κλίμακα 1:5000

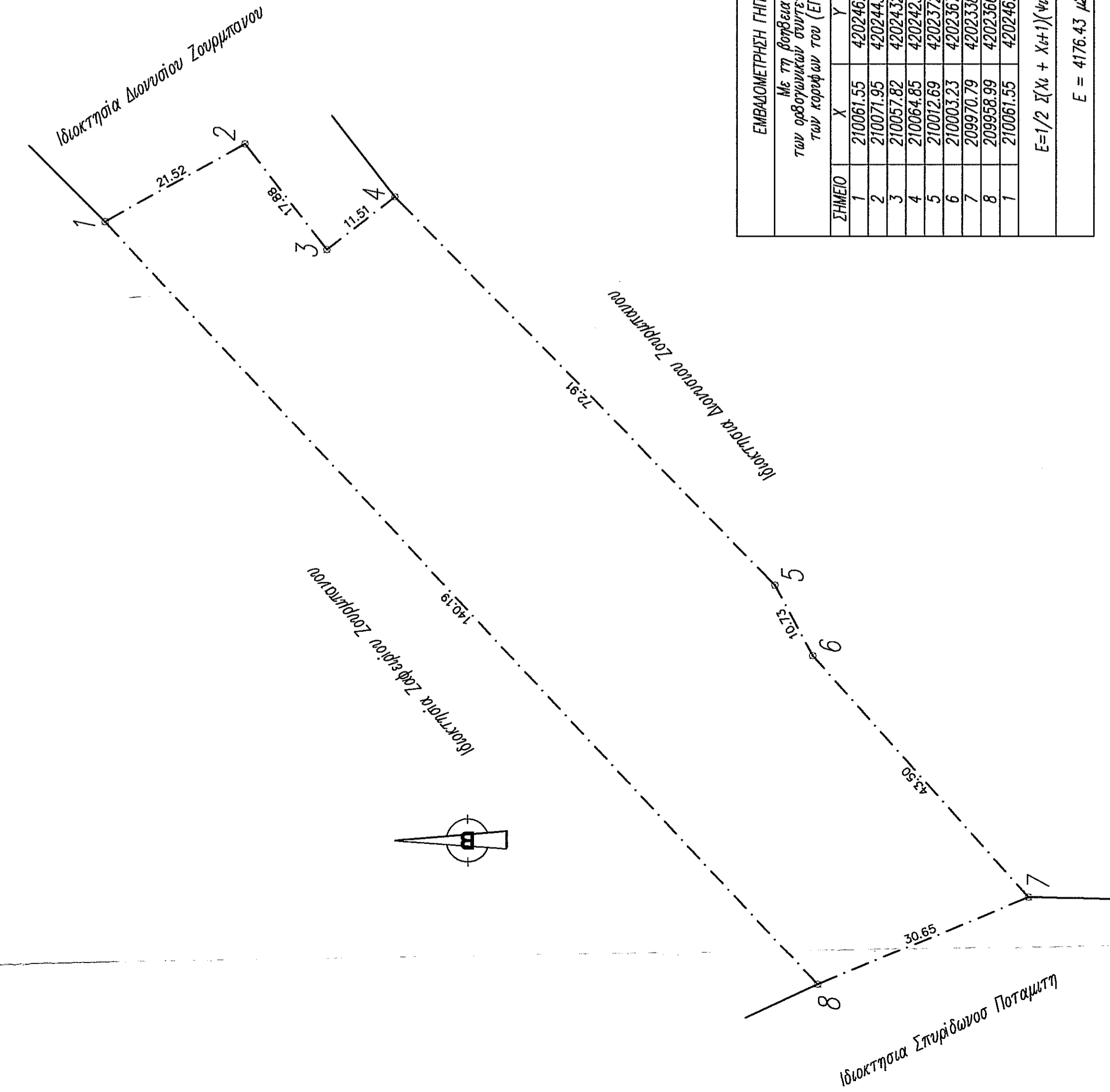
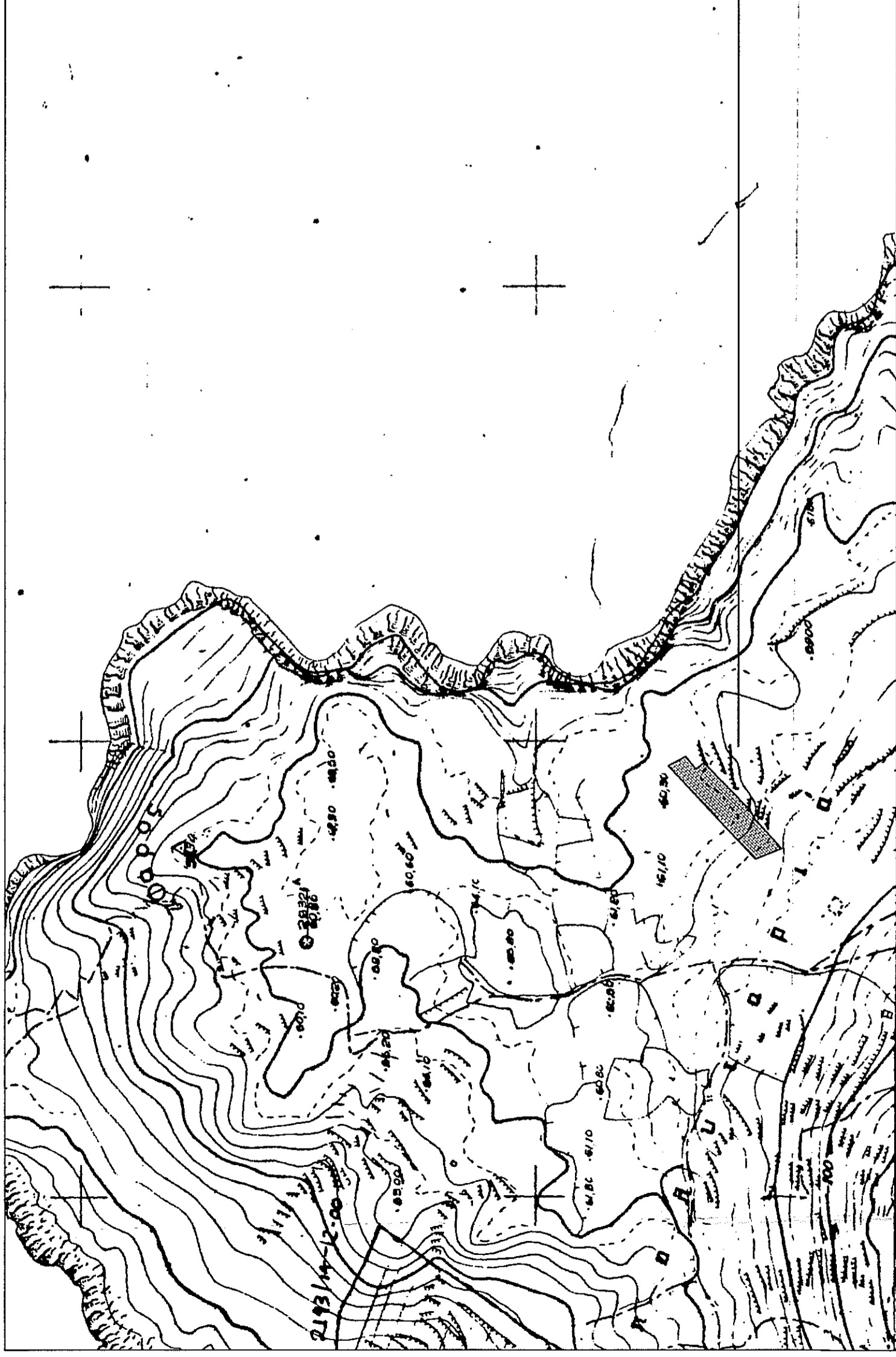

ΕΜΒΑΔΟΜΕΤΡΗΣΗ ΓΗΠΕΔΟΥ				
Με 77 βάρβεια των ορθογωνικών συντεταγμένων των κορυφών του (ΕΤΣΑ 87)				
ΣΗΜΕΙΟ	X	Y	ΜΗΚΟΣ	
1	210061.55	4202462.21	21.52	
2	210071.95	4202443.37	17.88	
3	210057.82	4202432.44	11.51	
4	210064.65	4202423.33	72.91	
5	210012.69	4202372.39	10.73	
6	210003.23	4202367.32	43.50	
7	209970.79	4202338.34	30.65	
8	209958.99	4202366.63	140.19	
9	210061.55	4202462.21		
$E = 1/2 \sum (x_i + x_{i+1})(y_i - y_{i+1})$				
$E = 4176.43 \mu\epsilon$				

Ο ΔΗΛΩΣΤΗΣ

ΖΥΓΟΜΗΤΡΟΣ Δ. ΝΙΚΟΛΑΟΣ
ΠΟΛΙΤΙΚΟΣ ΜΗΧΑΝΙΚΟΣ Ε.Μ.Π. Ε.Δ.Ε. 108201
Α.Φ.Α. / 106650977 - Δ.Ο.Υ.: ΠΑΛΛΗΝΗΣ
ΜΕΛΕΤΕΣ 4 / ΓΕΡΑΚΑΣ ΑΤΤΙΚΗΣ
ΗΜΕΡΑ 4 / 1981 / 24.6.15
ΗΜΑ/693 55-39-375

40

ΕΡΙΣΤΟΤΗΣ	ΚΛΗΡΟΝΟΜΟΙ ΓΕΩΡΓΙΟΥ ΖΟΥΡΜΠΑΝΟΥ
ΕΡΓΟ	ΑΠΟΤΥΠΩΣΗ ΑΓΡΟΤΕΜΑΧΙΟΥ
ΔΙΕΥΘΥΝΣΗ	ΘΕΣΗ ΑΠΟΛΙΤΑΡΙΑ ΔΗΜΟΤΙΚΗ ΕΝΟΤΗΤΑ ΕΛΑΤΙΩΝ ΔΗΜΟΣ ΖΑΚΥΝΘΟΥ
ΜΕΛΕΤΗΤΗΣ	ΝΙΚΟΣ ΖΥΓΟΜΗΤΡΟΣ Πολιτικός Μηχανικός Ε.Μ.Π.
<div style="border: 2px solid black; padding: 5px; display: inline-block;"> ΑΡΧΙΤΕΚΤΟΝΙΚΑ ΤΟΠΟΓΡΑΦΙΚΟ ΑΡ. ΣΧΕΔΙΟΥ A1 </div>	
ΚΛΙΜΑΚΑ	1: 500
ΧΡΟΝΟΣ ΜΕΛΕΤΗΣ	ΝΟΕΜΒΡΙΟΣ 2014
Ο ΜΕΛΕΤΗΤΗΣ	Ο ΕΛΕΓΧΟΣ συνεφέρει την αριθμ. 1181/24.6.15 Πρόεδρ. Χαρακτηρισμού: Ο Κ. Β. Ε. Ο. Ρ. Η. Ο. Η. Κ. Ε. ΠΟΛΙΤΙΚΟΣ ΜΗΧΑΝΙΚΟΣ Ε.Μ.Π. Ε.Δ.Ε. 108201 Α.Φ.Α. / 106650977 - Δ.Ο.Υ.: ΠΑΛΛΗΝΗΣ ΗΜΕΡΑ 4 / ΓΕΡΑΚΑΣ ΑΤΤΙΚΗΣ ΗΜΑ/693 55-39-375

