

Θέση αγροτεμαχίου

Απόσπασμα χάρτη ΓΥΣ κλίμακα 1:5000

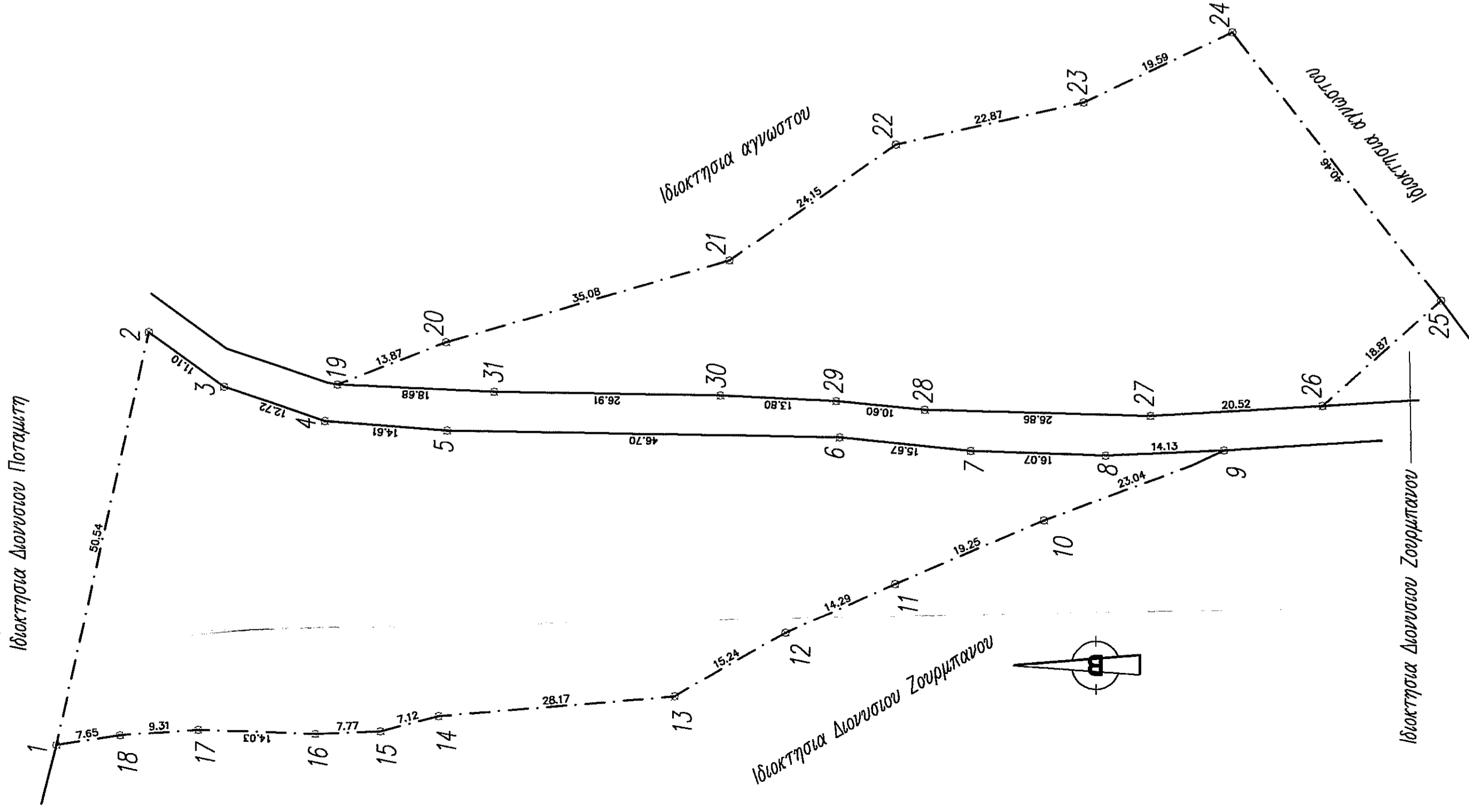

ΕΜΒΑΔΟΜΕΤΡΙΚΗ ΠΙΝΑΚΑ			
Με τη βοήθεια των ορθογωνίων συντεταγμένων των κορυφών του (ΕΓΣΑ 87)			
ΣΗΜΕΙΟ	X	Y	ΜΗΚΟΣ
1	209783.24	4202837.10	50.54
2	209832.59	4202826.25	11.10
3	209826.08	4202817.28	12.72
4	209822.04	4202805.21	14.61
5	209820.94	4202800.65	46.70
6	209820.20	4202743.95	46.70
7	209818.62	4202728.37	15.67
8	209816.09	4202712.91	16.07
9	209816.75	4202696.19	14.13
10	209810.35	4202719.65	23.04
11	209802.74	4202737.32	19.25
12	209796.82	4202750.33	14.29
13	209789.21	4202763.53	15.24
14	209785.82	4202791.60	28.17
15	209785.00	4202796.48	7.77
16	209784.65	4202806.24	14.03
17	209785.13	4202820.26	9.31
18	209784.46	4202829.55	7.65
1	209783.24	4202837.10	
$E=1/2 \sum(X_i + X_{i+1})(Y_i - Y_{i+1})$			$E = 3463.37 \mu^2$

ΕΜΒΑΔΟΜΕΤΡΙΚΗ ΠΙΝΑΚΑ			
Με τη βοήθεια των ορθογωνίων συντεταγμένων των κορυφών του (ΕΓΣΑ 87)			
ΣΗΜΕΙΟ	X	Y	ΜΗΚΟΣ
19	209826.39	4202803.73	13.87
20	209831.44	4202790.82	35.08
21	209841.25	4202757.14	24.19
22	209855.08	4202737.35	22.87
23	209860.19	4202715.06	19.59
24	209868.55	4202697.34	40.46
25	209836.67	4202672.43	18.87
26	209824.08	4202666.49	20.52
27	209822.83	4202706.97	26.86
28	209824.51	4202733.83	10.60
29	209824.53	4202744.38	13.80
30	209825.14	4202758.17	26.91
31	209825.55	4202765.08	18.68
19	209826.39	4202803.73	
$E=1/2 \sum(X_i + X_{i+1})(Y_i - Y_{i+1})$			$E = 2994.28 \mu^2$

ΤΟΠΟΓΡΑΦΙΚΟ ΔΙΑΓΡΑΜΜΑ ΑΓΡΟΤΕΜΑΧΙΟΥ ΙΔΙΟΚΤΗΣΙΑΣ ΚΛΗΡΟΝΟΜΩΝ ΓΕΩΡΓΙΟΥ ΖΟΥΡΜΠΑΝΟΥ

ΕΜΒΑΔΟΜΕΤΡΙΣΗ

**E (1-2-...-18-1)=3463.37 τμ**  
**E (19-20-...-31-19)=2994.28τμ**

ΔΗΛΩΣΗ ΥΛΟΠΟΙΗΣΗΣ ΟΡΙΩΝ

Ο υπογράφων Σύμβουλος Μαρκεσίνης συγχρονισμός των αγροτεμαχίων που αποτυπώνονται στο παρόν τοπογραφικό διάγραμμα δηλώνω ότι τα όρια που έχουν πραγματοποιηθεί σε αυτά είναι ορθά

Ο ΔΗΛΩΣΩΝ

ΔΗΛΩΣΕΙΣ Ν.651/77

Ο υπογράφων Νίκος Ζυγομήτρος, Πολιτικός Μηχανικός, δηλώνω υπεύθυνα ότι τα παρόντα αγροτεμάχια με στοιχεία 1 έως 18 συνολικού εμβαδού 3463,37τμ και με στοιχεία 19 έως 31 συνολικού εμβαδού 2994,28τμ βρίσκονται εκτός ορίων οικισμού, εκτός σχεδίου και εκτός ζώνης και δεν είναι άρτια ούτε οικοδομήσιμα σύμφωνα με τις κείμενες πολεοδομικές διατάξεις. Τα παρόντα αγροτεμάχια δεν υπάρχουν στις διατάξεις του Ν.1337/83 και δεν οφείλουν εισφορά σε γη και χρήση. Απόσπασμα από βάρσισσα 380μ.

Ο ΔΗΛΩΣΩΝ

**ΖΥΓΟΜΗΤΡΟΣ Δ. ΝΙΚΟΛΑΟΣ**  
 ΠΟΛΙΤΙΚΟΣ ΜΗΧΑΝΙΚΟΣ Ε.Μ.Π. Ε.Δ.Ε. 108201  
 Α.Φ.Μ. 7106650597 - Δ.Ο.Υ.: ΠΑΛΛΗΝΗΣ  
 ΗΛΕΙΑΣ 4 - ΓΕΡΑΚΑΣ ΑΤΤΙΚΗΣ  
 ΤΗΛ: 693 66 39 375

ΕΡΓΟΔΩΤΗΣ

ΚΛΗΡΟΝΟΜΟΙ ΓΕΩΡΓΙΟΥ ΖΟΥΡΜΠΑΝΟΥ

ΕΡΓΟ

ΑΠΟΤΥΠΩΣΗ ΑΓΡΟΤΕΜΑΧΙΟΥ

ΔΙΕΥΘΥΝΣΗ

ΘΕΣΗ ΑΠΟΛΙΤΑΡΙΑ  
 ΔΗΜΟΤΙΚΗ ΕΝΟΤΗΤΑ ΕΛΛΙΩΝ  
 ΔΗΜΟΣ ΖΑΚΥΝΘΟΥ

ΜΕΛΕΤΗΤΗΣ

ΝΙΚΟΣ ΖΥΓΟΜΗΤΡΟΣ  
 Πολιτικός Μηχανικός Ε.Μ.Π.

ΑΡΧΙΤΕΚΤΟΝΙΚΑ  
 ΤΟΠΟΓΡΑΦΙΚΟ  
 ΑΡ. ΣΧΕΔΙΟΥ  
**A1**

ΚΛΙΜΑΚΑ

1:500

ΧΡΟΝΟΣ ΜΕΛΕΤΗΣ

ΝΟΕΜΒΡΙΟΣ 2014

Ο ΜΕΛΕΤΗΤΗΣ

**ΖΥΓΟΜΗΤΡΟΣ Δ. ΝΙΚΟΛΑΟΣ**  
 ΠΟΛΙΤΙΚΟΣ ΜΗΧΑΝΙΚΟΣ Ε.Μ.Π. Ε.Δ.Ε. 108201  
 Α.Φ.Μ. 7106650597 - Δ.Ο.Υ.: ΠΑΛΛΗΝΗΣ  
 ΗΛΕΙΑΣ 4 - ΓΕΡΑΚΑΣ ΑΤΤΙΚΗΣ  
 ΤΗΛ: 693 66 39 375

Ο ΕΛΕΓΧΟΣ  
 Το παρόν τοπογραφικό διάγραμμα  
 συντάσσεται την ημερ. 11/11/2014  
 Πρώτη Χαρακτηρισμός.

Ε.Ο.Ρ.Π.Θ.Η.Κ.Ε.  
 ΑΝΩΤΑΤΟ ΤΕΧΝΟΛΟΓΙΚΟ ΠΑΝΕΠΙΣΤΗΜΙΟ ΚΑΡΠΑΣ

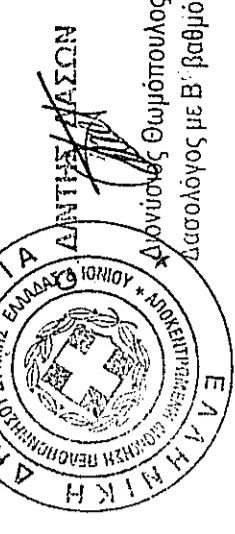

Κωνσταντίνος Θωμάτοπουλος  
 Δασολόγος με Β' βαθμό