

4379190 4379160 4379140 4379120 4379100

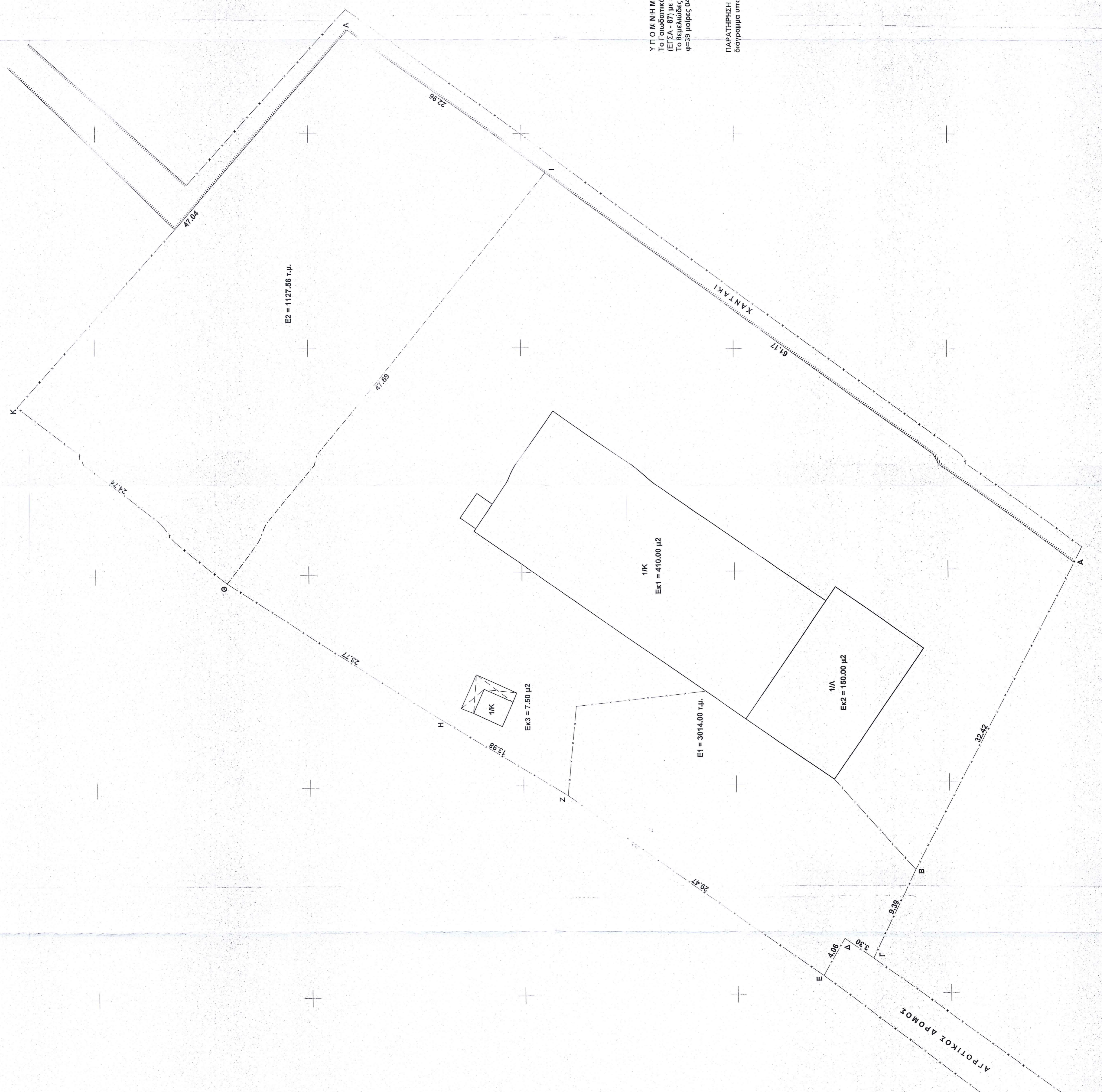

ΕΜΒΛΑΔΟΜΕΤΡΗΣΗ
 σύμψημα με τον τύπο: $E = \sqrt{2(X^2 + Y^2)}$ (Υπ+Υ)

Πίνακας συντεταγμένων κορυφών σημείων με στοιχεία (Α-Β-Γ-Δ-Ε-Ζ-Η-Θ-Α) και εμβαδών $E1 = 3014,00 \mu^2$.

Κορυφή	X	Y	ΜΗΚΟΣ
A	293560,5054379088	171,32,42	
B	293551,8044379103,244	0,30	
Γ	293543,3214379107,269	3,30	
Δ	293545,2334379109,658	1,406	
E	293541,7004379111,860	28,47	
Z	293558,8984379115,327	13,88	
H	293566,2984379117,741	23,77	
Θ	293579,2954379119,674	47,89	
Ι	293616,3704379133,724	81,17	

Πίνακας συντεταγμένων κορυφών σημείων με στοιχεία (Α-Β-Γ-Δ-Ζ) και εμβαδών $E2 = 1127,56 \mu^2$.

Κορυφή	X	Y	ΜΗΚΟΣ
Ι	293616,3704379133,723	47,59	
Θ	293579,2954379167,672	24,74	
K	293584,3914379187,248	47,04	
Λ	293629,8314379156,320	22,96	

ΥΠΟΜΕΤΡΗΣΗ
 Το Γεωδαιτικό Σύστημα Αναφοράς της Αποτύπωσης είναι το "ΕΛΛΗΝΙΚΟ ΓΕΩΔΑΙΤΙΚΟ ΣΥΣΤΗΜΑ ΑΝΑΦΟΡΑΣ 1987"
 Το Γεωδαιτικό Σύστημα Αναφοράς GRS 80, του οποίου το στοιχείο είναι: $\lambda = 27,130277$ μ. $\mu = 288,267,222$ μ. μ
 Το μήκος του αξονα είναι: $\mu = 6378137$ μ. μ και η απόσταση του σημείου αναφοράς με τη βοήθεια των συντεταγμένων είναι:
 $\varphi = 39$ μοίρες $04' 32''$, $\theta = 107$ και $\lambda = 23$ μοίρες $56' 51''$, 0005 και υψόμετρο Γεωείδους $7,00$ μέτρα.

ΠΡΟΣΤΡΟΦΗ: Τα όρια των σημείων που φαίνονται στο παρόν τοπογραφικό διάγραμμα αποτελούνται από τον ιδιοκτήτη.

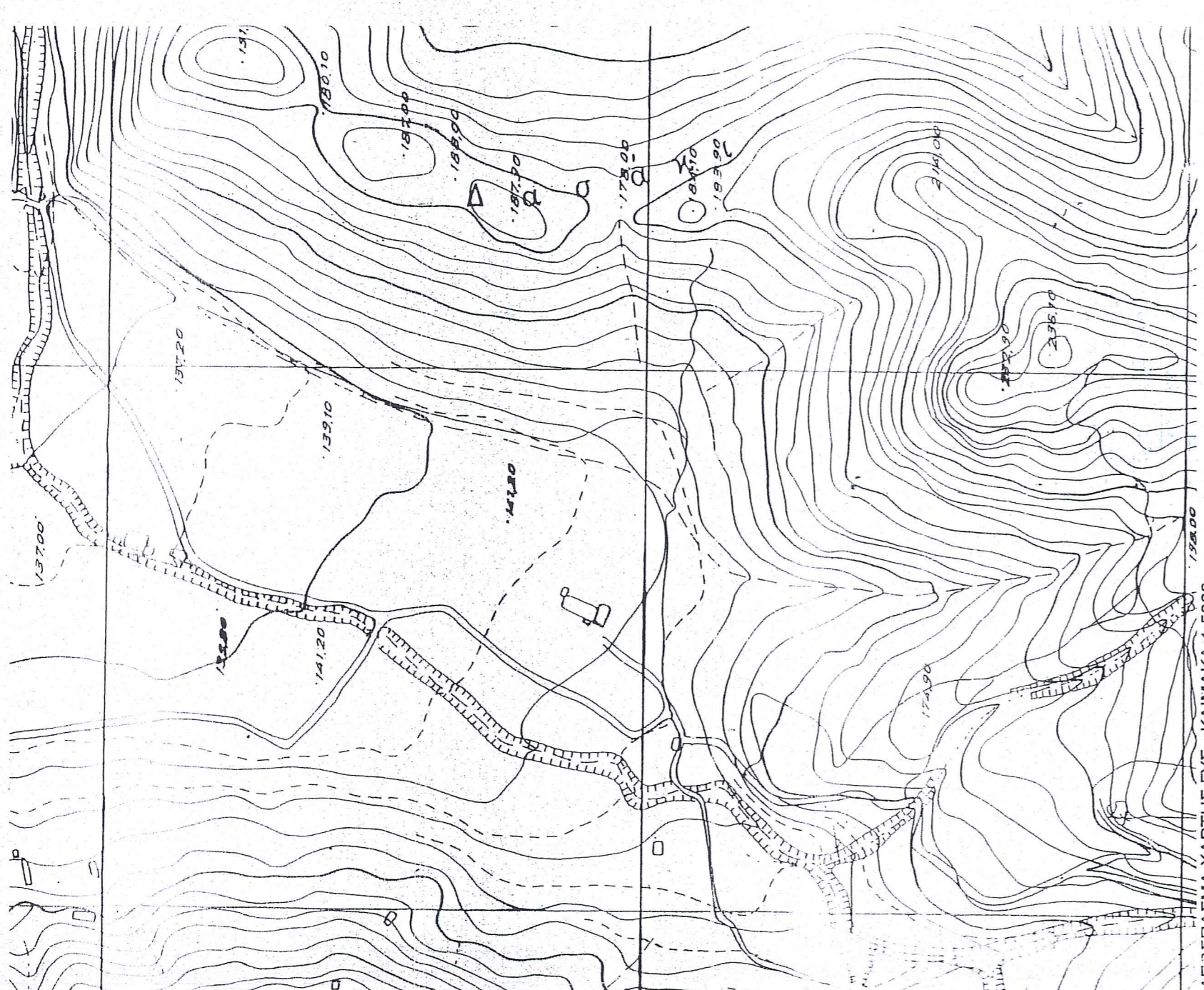

ΑΠΟΣΤΑΣΙΑ ΧΑΡΤΗΣ ΓΥΣ - ΚΙΛΜΑΚΑ 1:5000

ΤΟΠΟΓΡΑΦΙΚΟ ΔΙΑΓΡΑΜΜΑ ΑΓΡΟΤΕΜΑΧΙΩΝ
ΙΔΙΟΚΤΗΣΙΑΣ ΙΩΑΝΝΗ ΤΖΟΛΙΑ
ΘΕΣΗ : Δ.Δ. ΕΥΛΟΠΑΡΚΟΥ - ΔΗΜΟΣ ΤΡΙΚΚΑΛΩΝ

ΟΡΟΙ ΔΙΑΜΕΤΡΗΣ (Π.Δ.24-89)
 Φ.Π.Ε. 2/9/1988

Δήμητρος Μιχαηλίου
 Σύμφωνα με το άρθρο 5, του Ν. 651/1977 το ακριβές του ορατήτων οικόπεδο: **Ευλωπαρκού του Δημήτρη Τζολιά** και είναι κατά τις κλίμακες Τοπογραφικών χαρτών διαστάσεις δεν είναι όριο. Το ακριβές του ορατήτων οικόπεδο: **Ευλωπαρκού του Δημήτρη Τζολιά** και είναι κατά τις κλίμακες Τοπογραφικών χαρτών διαστάσεις δεν είναι όριο και αποκαθίσταται.

ΟΡΟΙ ΔΙΑΜΕΤΡΗΣ
 (ΕΚΤΟΣ ΣΧΕΔΙΟΥ Π.Δ.24.88.89 και όπως τροποποιήθηκε με το Ν.32/2003)
 ελάχιστο πρόσωπο : 25 μ.
 ελάχιστο ύψος : 400 μ.
 Αποστάση από όριο γειτονικού : 15 μ.
 Αριθμός ορόφων : 2
 Μεικτό εμβαδόν ορόφου : 70 μ²
 Μεικτό ύψος : 7 μ.

ΤΡΙΚΑΛΑ Απριλίου 2014
ΕΛΕΝΗ Κ. ΜΙΣΙΑΚΑ
 ΓΕΩΛΟΓΟΣ ΤΟΠΟΓΡΑΦΟΣ ΜΗΧΑΝΙΚΟΣ
 ΕΠΙΧΕΙΡΗΣΙΑΚΗ ΔΙΕΥΘΥΝΣΗ ΜΗΧΑΝΙΚΟΣ
 ΜΕΛΟΣ Τ.Ε.Ε. - ΑΡ.Π.Θ. ΜΗΤΡΩΟΥ 35852
 ΔΙΟΝΥΣΙΟΥ 7 - ΤΡΙΚΑΛΑ - ΤΗΛ. 24310 34863
 ΑΔΜ. Γ25559163 - ΔΟΥ ΤΡΙΚΚΑΛΩΝ

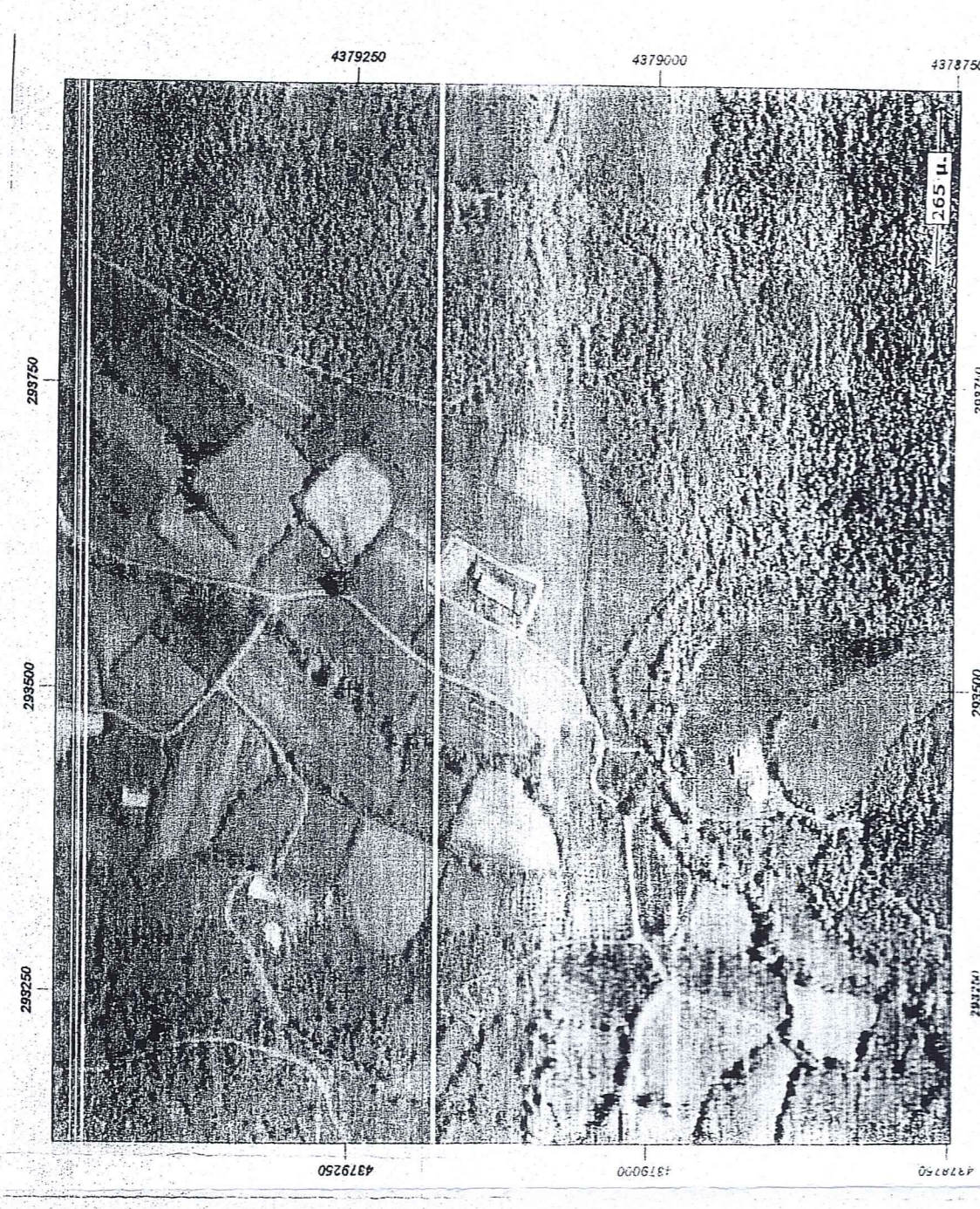

ΤΕΧΝΙΚΟ ΓΡΑΦΕΙΟ

ΕΡΓΟΔΟΤΗΣ ΙΩΑΝΝΗΣ ΤΖΟΛΙΑΣ	ΤΟΠΟΓΡΑΦΙΚΟ ΔΙΑΓΡΑΜΜΑ Δ.Δ. ΕΥΛΟΠΑΡΚΟΥ - ΔΗΜΟΣ ΤΡΙΚΚΑΛΩΝ	ΕΡΓΟ ΒΕΣΗ
ΘΕΜΑ ΣΧΕΔΙΟΥ : ΤΟΠΟΓΡΑΦΙΚΟ ΔΙΑΓΡΑΜΜΑ		ΜΕΛΕΤΗΤΗΣ ΑΡ. ΣΧΕΔΙΟΥ
ΑΡΧΕΙΟ	ΗΜΕΡΙΑ ΑΠΡΙΛΙΟΣ 2014	ΚΙΛΜΑΚΑ 1 : 500

ΕΛΛΗΝΙΚΗ ΔΗΜΟΚΡΑΤΙΑ
 ΥΠΟΥΡΓΕΙΟ ΠΑΙΔΕΙΑΣ, ΕΡΕΥΝΑΣ ΚΑΙ ΘΡΗΣΚΕΥΜΑΤΩΝ
 ΙΝΣΤΙΤΟΥΤΟ ΤΕΧΝΟΛΟΓΙΑΣ ΥΠΟΛΟΓΙΣΤΩΝ ΚΑΙ ΕΚΔΟΣΕΩΝ ΔΙΑΔΙΚΤΥΟΥ
 ΔΙΕΥΘΥΝΣΗ ΜΕΤΕΤΕΛΕΙΑΣ ΚΑΙ ΚΑΤΑΡΤΙΣΗΣ
 Α.Δ.Κ. 025559163 - ΔΟΥ ΤΡΙΚΚΑΛΩΝ

1999/167158/2-14-2014
 Εγγράφο μετ. ΤΡΙΚΑΛΑ 14-2-2015
 ΤΡΙΚΑΛΑ 01-4-2014
 Ο ΔΙΕΥΘΥΝΤΗΣ
ΤΕΛΕΙΩΝ ΙΩΑΝΝΑ
 ΔΙΕΥΘΥΝΤΡΙΑ

Κοινοποιείται με Ε' Βαθμιας