

4389600

4389550

4389500

4389450

293550

293600

293650

293700

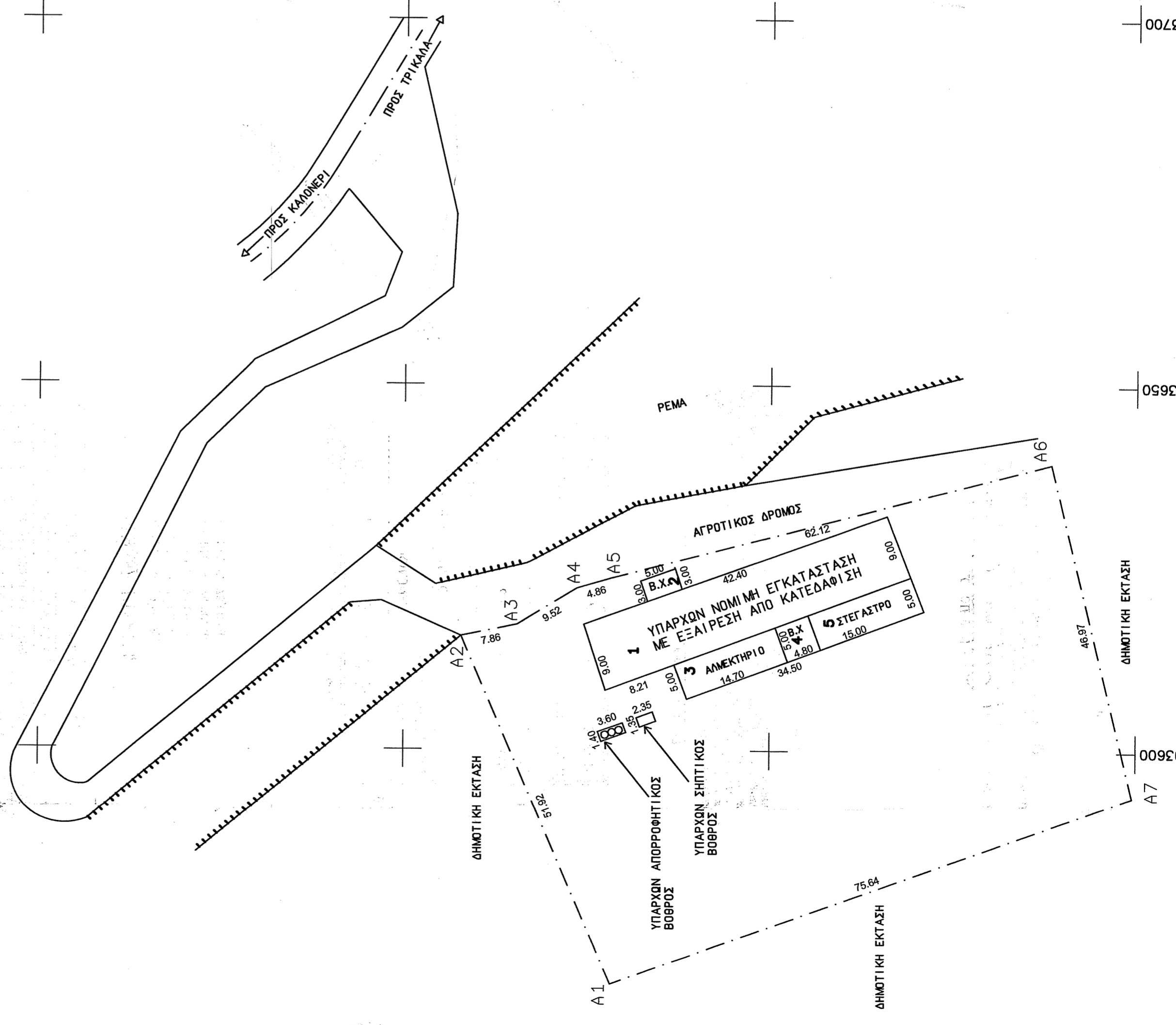
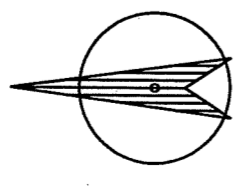

ΕΜΒΛΟΜΕΤΡΗΣΗ

A/A	ΣΗΜΕΙΟ	X	Y	H	ΜΗΚΟΣ ΠΛΕΥΡΑΣ
1	A1	293567.920	4389471.540	0.00	-
2	A2	293615.550	4389492.200	0.00	51.92
3	A3	293617.180	4389484.510	0.00	7.86
4	A4	293620.270	4389476.210	0.00	9.51
5	A5	293623.560	4389471.740	0.00	4.87
6	A6	293646.370	4389411.670	0.00	62.12
7	A7	293695.780	4389400.960	0.00	46.97
8	A1	293666.730	4389471.540	0.00	75.64
ΕΜΒΛΟΜ. =					4000.471 M2

ΕΜΒΑΔΑ ΚΤΙΡΙΩΝ

- ΚΤΙΡΙΟ 1: 383.00τ.μ.
- ΚΤΙΡΙΟ 2: 15.00τ.μ.
- ΚΤΙΡΙΟ 3: 73.50τ.μ.
- ΚΤΙΡΙΟ 4: 24.00τ.μ.
- ΚΤΙΡΙΟ 5: 75.00τ.μ.

Όριο Δόμησης (Εκτος Σχεδίου - Π.Δ. 24-5-85)

Ο	Ρ	Ο	Ι	Δ	Ο	Μ	Η	Σ	Η	Σ
ΚΑΝΟΝΑΣ ΠΑΡΕΚΛΙΣΗ ΓΕΩΡΓΟΚΤΗΝ/ΚΑ										
1. Ελ. πρόσωπο : 45.00 M										
2. Ελ. Εμβάδο : 4000 M2										
3. Συντελεστής Δόμησης Σ.Δ. : 0.2 0.9										
4. Μέγιστο επιτρ. ποσοστό κάλυψης(%) : 10 30										
5. Μέγιστο επιτρ. Ύψος Η : 7.50M+1.20M ΣΤΕΓΗ										
6. Απόσταση από Όρια Δ : 15.00 M 5.00 M										

ΥΠΟΧΡΩΣΗ ΔΕΛΤΑΙΩΝ ΤΟΥ Κ.281/77

Ο υπεργραμμένος Στάυρος Κων/νος Τριγωνής - Πολιτικός Μηχ/κος σύμφωνα με το Π.Δ. 651/97-7-97 του άρθρου 6 αυτού και των παραρτημάτων αυτού, υπέγραψε την παρούσα δήλωση υπαδείξεως, με σκοπό να δηλώσει και εν γένει τον συνολικό αριθμό των κτιρίων, με στοιχεία αυτά του παραπάνω πίνακα εντακτού εκτός σχεδίου, στα οποία ο ίδιος και οικογένειά του επιτρέπεται η δόμηση σύμφωνα με τις κείμενες πολεοδομικές διατάξεις του Π.Δ/94-5-85.

Ο υπεργραμμένος δηλώνει

ΣΤΑΥΡΟΣ Κ. ΤΡΙΩΝΗΣ
 ΠΟΛΙΤΙΚΟΣ ΜΗΧΑΝΙΚΟΣ Α.Π.Θ.
 ΜΕΛΟΣ Τ.Ε.Ε. ΚΤΙΡΙΩΝ ΜΗΤΡΩΟΥ 122187
 ΜΕΤΑΡΧΗ ΤΕΧΝΙΚΩΝ - ΤΗΛ: 6936-775899
 Α.Φ.Μ. 152844728 - Δ.Ο.Υ. ΤΡΙΚΑΛΩΝ

ΔΗΛΩΣΗ ΤΑΠΟΗΘΕΣ ΟΡΙΩΝ

Ο καταρτιστής υπεργραμμένος Κων/νος Αθανάσιος Λαλιός δηλώνει ότι τα όρια του οικοπέδου με στοιχεία (Α1-Α2-Α3-Α4-Α5-Α6-Α7-Α1) υποδείχθηκαν και υλοποιήθηκαν ορθά στο παρόν πολεοδομικό διαγράμμα.

Ο δηλών

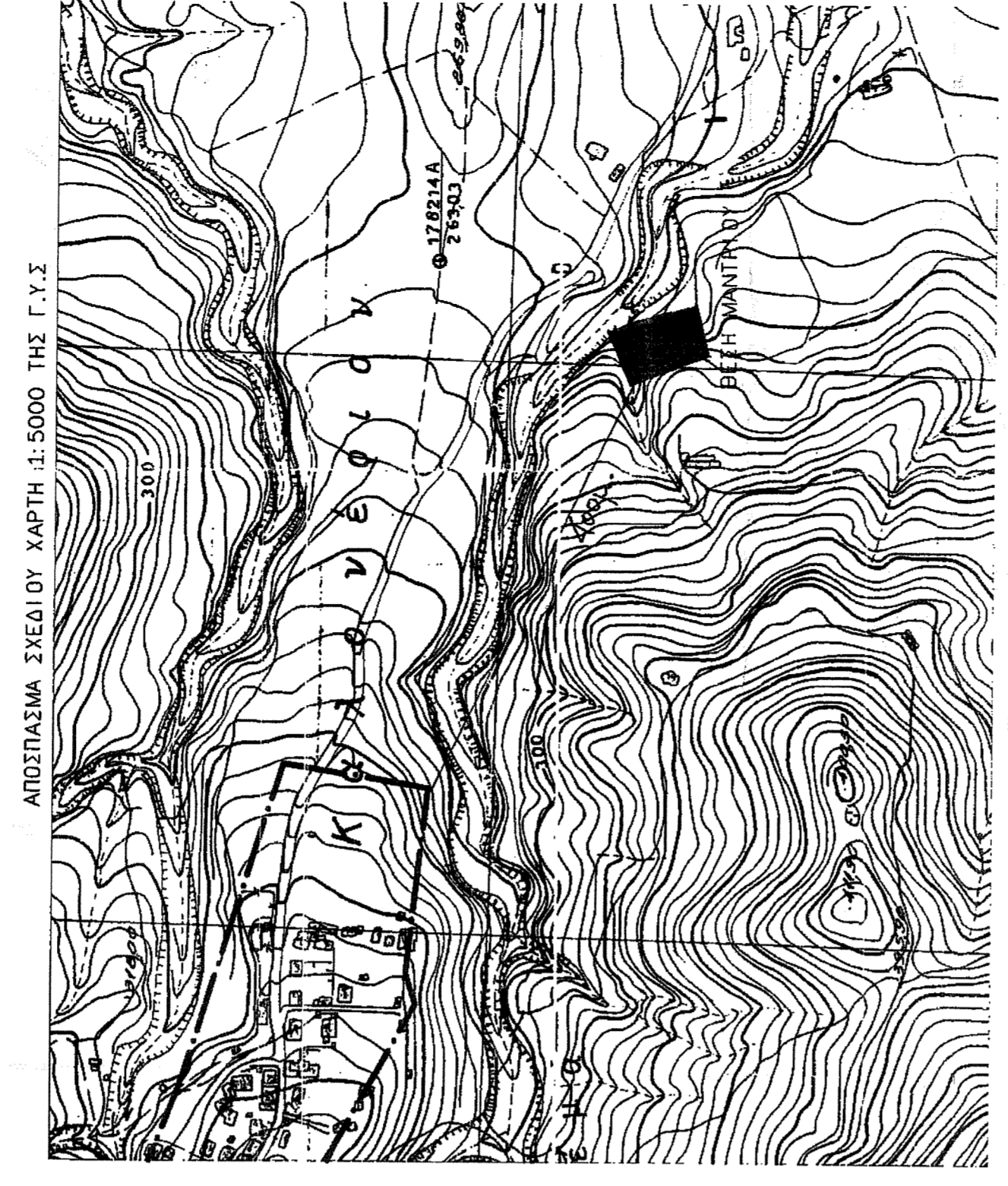

Αντίστοιχο στο **30.3.2011** Ελέγχθηκε
 έγγραφο μετ. ΤΡΙΚΑΛΑ 80-03-2011
 ΤΡΙΚΑΛΑ 30.3.2011
ΤΣΙΑΜΗ ANNA
 ΔΕΛΤΑΙΩΣ

Κουλουκώτης Χρήστος
 Δεσφολόγος με Β Βαθμό

ΕΡΓΟΔΟΤΗΣ : Γιούλιος Κων/νος

ΕΡΓΟ : Τακτ/ση Κτηνοτροφικής Εγκατάστασης με τον Ν.4178/2013

ΘΕΣΗ ΕΡΓΟΥ : Δ.Δ. Καλονεριού - Δ. Τρικκαίων

ΜΕΛΕΤΗΤΗΣ : Στάυρος Τριγωνής - Πολ. Μηχ/κος

ΘΕΜΑ ΣΧΕΔΙΟΥ : Τοπογραφικό Διαγράμμα

ΚΑΙΜΑΚΑ ΣΧΕΔΙΟΥ : 1:500

ΗΜΕΡΟΜΗΝΙΑ

2-2011

ΣΦΡΑΓΙΔΑ - ΥΠΟΓΡΑΦΗ

ΑΡΙΘΜΟΣ ΣΧΕΔΙΟΥ

11

ΣΤΑΥΡΟΣ Κ. ΤΡΙΩΝΗΣ
 ΠΟΛΙΤΙΚΟΣ ΜΗΧΑΝΙΚΟΣ Α.Π.Θ.
 ΜΕΛΟΣ Τ.Ε.Ε. ΚΤΙΡΙΩΝ ΜΗΤΡΩΟΥ 122187
 ΜΕΤΑΡΧΗ ΤΕΧΝΙΚΩΝ - ΤΗΛ: 6936-775899
 Α.Φ.Μ. 152844728 - Δ.Ο.Υ. ΤΡΙΚΑΛΩΝ