

ΟΡΟΛΟΜΗΧΗ

ΕΚΤΟΣ ΣΧΕΔΙΟΥ ΠΕΡΙΟΧΗ
 Π.Δ. 7.4 Τ.4 51.5-1985 ΟΕΚ. 270.Α
 ΠΑΡΕΚΚΛΗΤΗ ΠΡΟΫΠΟΤΗΜΕΝΟ ΤΗΣ 12/11/1992
 ΕΛΛΗΝΙΚΟ ΠΡΟΤΥΠΟ 10.0
 ΕΛΛΗΝΙΚΟ ΕΝΒΑΔΟ 15.0 μ.
 ΕΛΛΗΝΙΚΟ ΕΝΒΑΔΟ 750.0 μ.
 ΠΑΡΕΚΚΛΗΤΗ ΠΡΟΫΠΟΤΗΜΕΝΟ ΤΗΣ 12/8/1984
 ΕΛΛΗΝΙΚΟ ΠΡΟΤΥΠΟ 20.0
 ΕΛΛΗΝΙΚΟ ΕΝΒΑΔΟ 35.0 μ.
 ΕΛΛΗΝΙΚΟ ΕΝΒΑΔΟ 1200.0 μ.
 ΕΛΛΗΝΙΚΟ ΕΝΒΑΔΟ 40.0 μ.
 ΕΛΛΗΝΙΚΟ ΕΝΒΑΔΟ 2000.0 μ.
 Π.Δ. 0.2 ΜΕ ΜΑΧ.200 Τ.Π.
 ΠΛΑΤΕΣ ΑΠΟΣΤΑΣΕΙΣ 15.00 μ
 ΠΛΑΤΕΣ ΑΠΟΣΤΑΣΕΙΣ 10.00 μ
 Π.Δ. ΒΙΟΜΗΧΑΝΙΚΕΣ & ΒΙΟΤΕΧΝΙΚΕΣ ΕΠΙΧΑΡΑΚΤΕΡΙΣ
 ΚΑΛΥΨΗ 30%
 Σ.Δ. 0.8
 ΠΛΑΤΕΣ ΑΠΟΣΤΑΣΕΙΣ 10.00 μ
 ΥΨΟΣ 11.00 μ

ΕΥΝΕΤΗΜΕΝΕΣ ΚΟΡΥΦΕΣ ΑΠΟΤΕΛΕΜΑΤΩΝ ΞΕ

ΣΤΗΜΜΑ	X	Y
A1	388793.986	4146063.620
B1	388790.702	4146061.729
A2	388778.886	4146053.809
A3	388741.922	4146038.939
A4	388734.790	4146031.947
A5	388728.325	4146024.902
A6	388728.325	4146024.902
A7	388741.318	4146008.049
A8	388742.471	4146008.728
A9	388742.353	4146103.050
A10	388768.484	4146104.001
A11	388772.450	4146111.754
B4	388777.381	4146111.856
A12	388783.119	4146092.820
A13	388784.002	4146092.820
A14	388789.213	4146073.575

ΕΥΝΕΤΗΜΕΝΕΣ ΚΟΡΥΦΕΣ ΖΩΝΗΣ ΑΝΔΡΑΝΟΤΡΟΠΗΣ ΞΕ

ΣΤΗΜΜΑ	X	Y
A1	388793.986	4146063.620
B1	388790.702	4146061.729
A2	388778.886	4146053.809
B2	388765.809	4146071.949
B3	388719.603	4146092.818
B2	388777.381	4146111.856
A13	388782.119	4146111.925
A13	388784.002	4146092.820
A14	388789.213	4146073.575

ΑΠΟΣΤΑΣΜΑ ΧΑΡΤΗ Γ.Υ.Σ. ΚΑΙΜΑΚΑΣ 1:5000

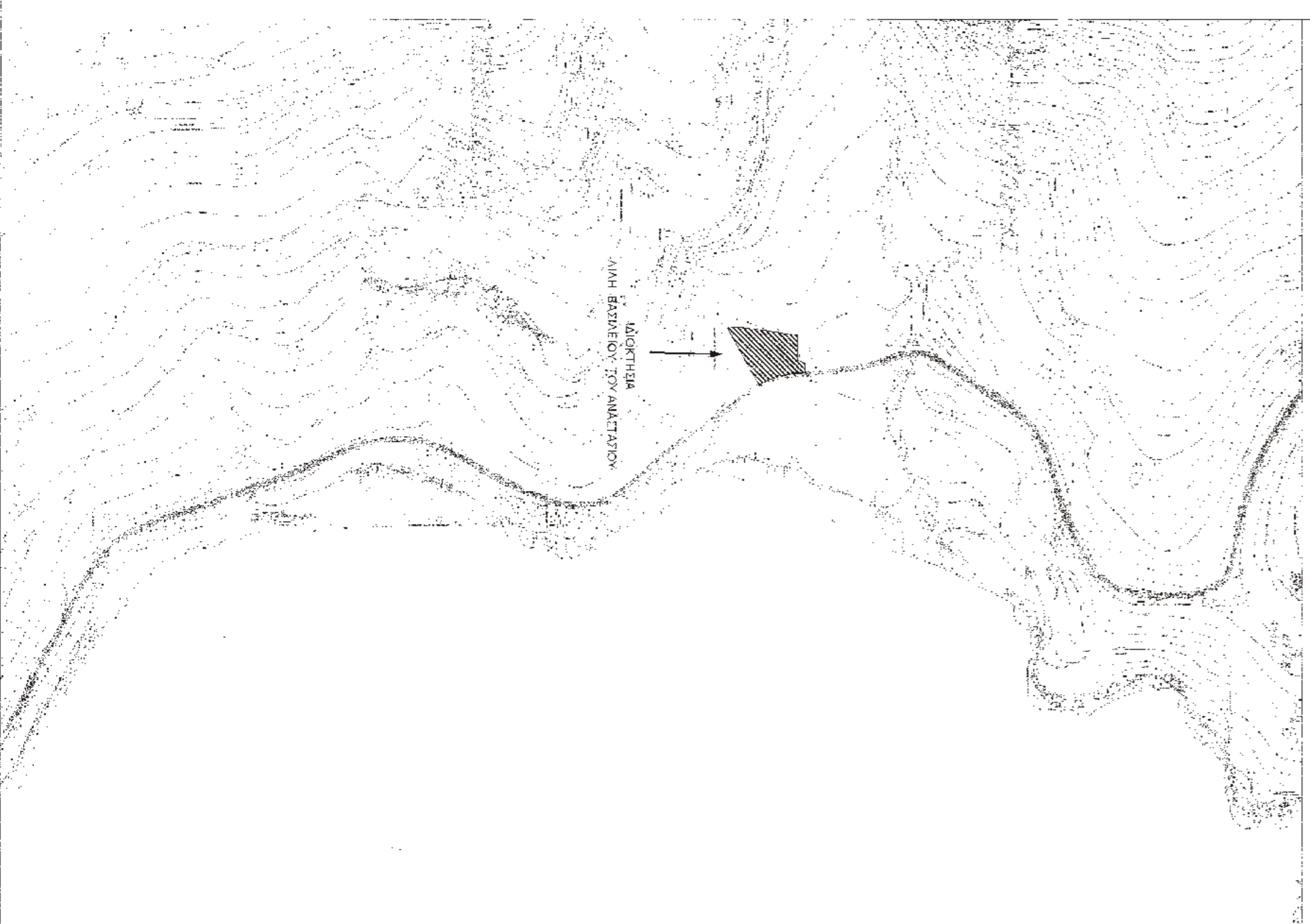

Α/Α	ΠΙΝΑΚΑΣ ΙΔΙΟΚΤΗΣΙΩΝ	ΕΜΒΑΔΟ(μ.)
E	ΚΟΡΥΦΕΣ	2931.49
Ε(Α1) Ζ1	(Α1, Β1, Α2, Α3, Α4, Α5, Α6, Α7, Α8, Α9, Α10, Α11, Β4, Α12, Α13, Α14, Α1)	215.37

ΔΗΛΩΣΗ ΙΔΙΟΚΤΗΤΗ ΥΠΟΔΕΙΞΗΣ ΟΡΙΩΝ

Ο κτήριη υπογεγραμμένος Λιχός Βασιλείος του Αναστασίου ιδιοκτήτης του ελεγχόμενου στο παρόν τοπογραφικό διάγραμμα αγροτεμάχου του βρίσκεται στη θέση "Καλύβη" ή "Λιλέικα" του Δ.Δ. Ειρηνογέδου του Δήμου Βόρειας Κυνουρίας, ιδιοκτήτης Λιχό Βασιλείου του Αναστασίου, είναι τοπογραφικά ορίων με τους γείτονες και είναι Ακριβή και Οριστικά με κατά το παρεκκλήσι ορίων με τους γείτονες τοπογραφικούς κανονισμού.

Επίσης το παρόν αγροτεμάχιο δεν υπήχεται στις διατάξεις του Ν. 1337/83 και δεν υποκειται σε εισφορά σε γη και Χρήμα.

ΔΗΛΩΣΗ ΤΟΥ Ν. 651/77

Τα αγροτεμάχια με στοιχεία: Α1, Β1, Α2, Α3, ..., Α11, Β4, Α12, Α13, Α14, Α1) εμβαδού Ε=2931.49 τ.μ., που βρίσκεται στη θέση "Καλύβη" ή "Λιλέικα" του Δ.Δ. Ειρηνογέδου του Δήμου Βόρειας Κυνουρίας, ιδιοκτήτης Λιχό Βασιλείου του Αναστασίου, είναι εκτός ορίων οικισμού και εκτός ζώνης και είναι Ακριβή και Οριστικά με κατά το παρεκκλήσι ορίων με τους γείτονες τοπογραφικούς κανονισμού.

Επίσης το παρόν αγροτεμάχιο δεν υπήχεται στις διατάξεις του Ν. 1337/83 και δεν υποκειται σε εισφορά σε γη και Χρήμα.

ΠΡΑΞΗ ΠΡΩΤΗΣ

Το αγροτεμάχιο έχει καταχωρηθεί στους τίτλους του Εθνικού Κτηματολογίου με ΚΑΕΚ 031570802039 Η οριοδότηση του αγροτεμάχου στο Π.Π. σύμφωνα είναι 122.00 μ.

Η ΟΡΙΟΔΟΤΗΣΗ ΛΕΓΕΤΑΙ:

1. Το αγροτεμάχιο είναι ελεγχόμενο από το παρόν τοπογραφικό διάγραμμα με Ν. 651/77, με Π.Π. ΚΤΗΜΑΤΟΛΟΓΙΟ: Α1 Ε=2931.49 τ.μ. και με ορίων οικισμού και εκτός ζώνης και είναι Ακριβή και Οριστικά με κατά το παρεκκλήσι ορίων με τους γείτονες τοπογραφικούς κανονισμού.

2. Η οριοδότηση του αγροτεμάχου στο Π.Π. σύμφωνα είναι 122.00 μ. Η οριοδότηση του αγροτεμάχου στο Π.Π. σύμφωνα είναι 122.00 μ.

3. Η οριοδότηση του αγροτεμάχου στο Π.Π. σύμφωνα είναι 122.00 μ. Η οριοδότηση του αγροτεμάχου στο Π.Π. σύμφωνα είναι 122.00 μ.

4. Η οριοδότηση του αγροτεμάχου στο Π.Π. σύμφωνα είναι 122.00 μ. Η οριοδότηση του αγροτεμάχου στο Π.Π. σύμφωνα είναι 122.00 μ.

Ο ΔΗΛΩΝ ΜΗΧΙΚΟΣ
 ΛΙΧΟΣ ΒΑΣΙΛΕΙΟΣ
 20/05/2015

ΤΕΧΝΙΚΟ ΓΡΑΦΕΙΟ
 ΔΗΜΑΣ ΔΗΜ. ΓΕΩΡΓΙΟΣ
 ΑΤΡ. & ΤΟΠΟΓΡΑΦΟΣ ΜΗΧΑΝΙΚΟΣ
 ΑΣΤΡΟΣ Δ. ΒΟΡΕΙΑΣ ΚΥΝΟΥΡΙΑΣ ΤΗΛ. 27550-29125

ΕΡΓΟΔΟΤΗΣ :
 ΛΙΧΟΣ ΒΑΣΙΛΕΙΟΣ ΤΟΥ ΑΝΑΣΤΑΣΙΟΥ

ΕΡΓΟ :
 ΤΟΠΟΓΡΑΦΙΚΟ ΔΙΑΓΡΑΜΜΑ ΙΔΙΟΚΤΗΣΙΑΣ

ΘΕΣΗ :
 "Καλύβη" ή "Λιλέικα"
 Δ.Δ. ΕΙΡΗΝΟΓΕΔΟΥ - ΔΗΜΟΥ ΒΟΡΕΙΑΣ ΚΥΝΟΥΡΙΑΣ
 ΝΟΜΟΣ ΑΡΚΑΔΙΑΣ

ΘΕΜΑ ΣΧΕΔΙΟΥ :
 ΑΡΙΘΜΟΣ ΣΧΕΔΙΟΥ
A 1

ΚΑΙΜΑΚΑ :
 ΧΡΟΝΟΣ ΜΕΛΕΤΗΣ : ΜΑΪΟΣ 2015
 1.200

ΣΦΡΑΓΙΔΑ - ΥΠΟΓΡΑΦΗ
 ΕΝΕΙΧΟΣ
 ΟΡΘΟΓΩΝΙΑΣ
 20/05/2015

