

ΑΠΟΣΠΑΣΜΑ ΑΠΟ GOOGLE

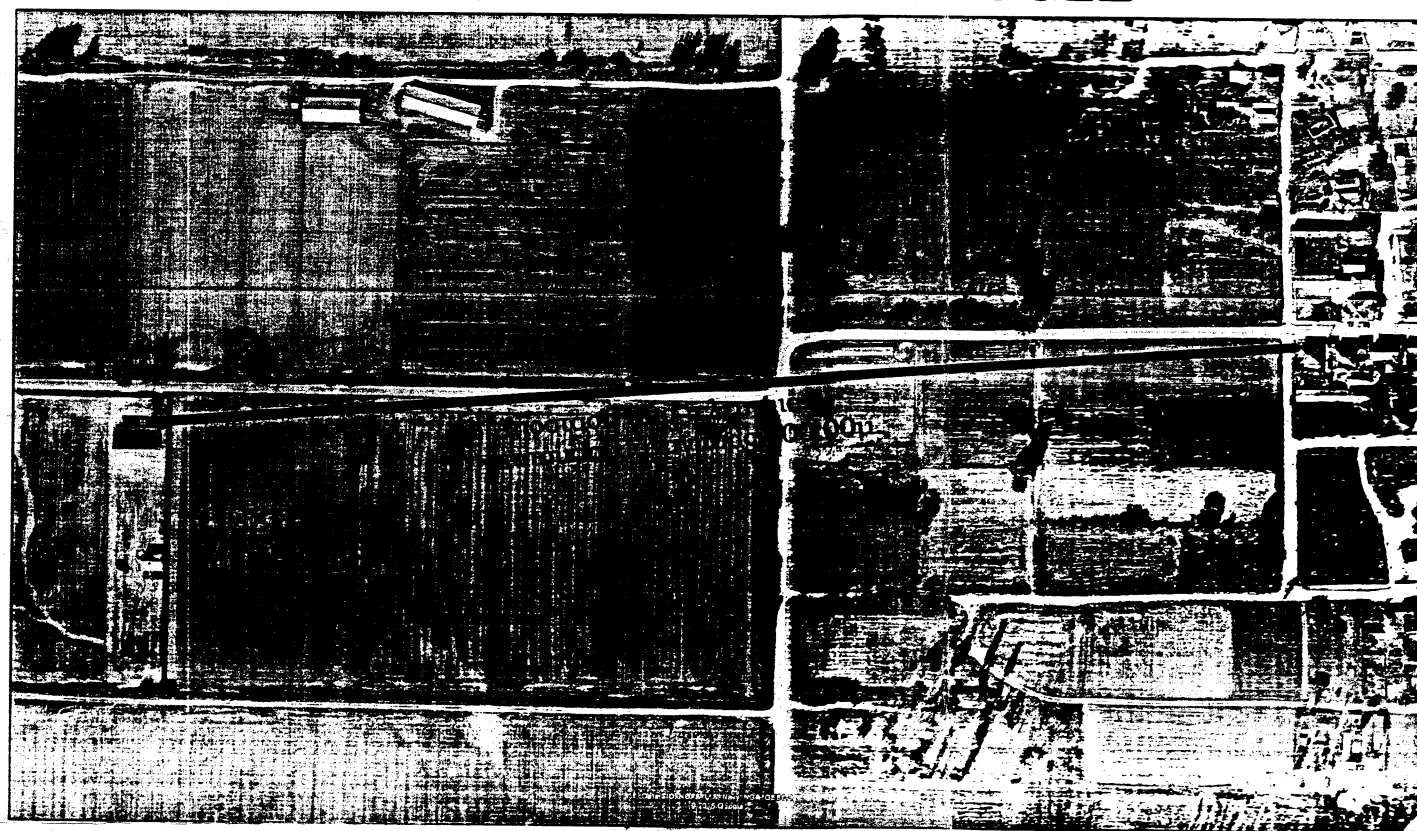

ΑΠΟΣΠΑΣΜΑ ΑΝΑΔΑΣΜΟΥ ΠΑΝΑΓΙΤΣΑΣ ΚΛΙΜΑΚΑΣ 1: 5000

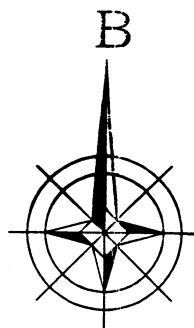
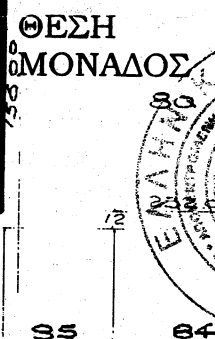
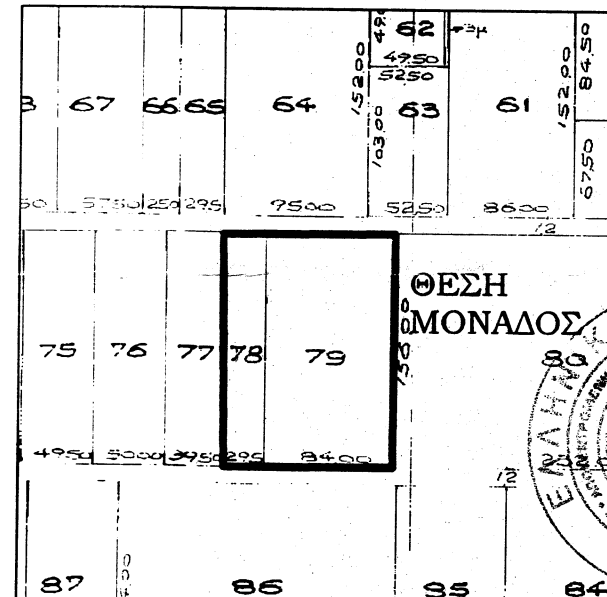

Αντίγραφο στο 3/2009/101484/15.6.11  
Ελέγχθηκε  
ΤΡΙΚΑΛΑ 15-6-11  
08-06-2015  
ΤΣΙΑΝΗ ANNA ΔΕΧΟΛΟΓΟΣ  
Κουλουκός Χρήστος Δασολόγος με Β' Βαθμό

Το αγροτεμάχιο με στοιχεία κορυφών (Α1-Α2-Α3-Α4-Α1), έχει εμβαδόν Ε1 = 13104.00 τ.μ., όπως προκύπτει από τον παρακάτω πίνακα υπολογισμού. Βρίσκεται στην θέση "Απίδες", της Τ.Κ.Παναγίτσας, της Δ.Ε.Φαρκαδόνας του Δήμου Φαρκαδόνας.

| α/α | X         | Y          | Αποστάσεις      |
|-----|-----------|------------|-----------------|
| A1  | 331910.32 | 4385261.71 | ----            |
| A2  | 331915.01 | 4385417.64 | A1 - A2: 156.00 |
| A3  | 331831.04 | 4385420.17 | A2 - A3: 84.00  |
| A4  | 331826.36 | 4385264.24 | A3 - A4: 156.00 |
| A1  | 331910.32 | 4385261.71 | A4 - A1: 84.00  |

Ε1=13104.00 τ.μ.

Το αγροτεμάχιο με στοιχεία κορυφών (Α3-Α4-Α5-Α6-Α3), έχει εμβαδόν Ε2 = 4602.00 τ.μ., όπως προκύπτει από τον παρακάτω πίνακα υπολογισμού. Βρίσκεται στην θέση "Απίδες", της Τ.Κ.Παναγίτσας, της Δ.Ε.Φαρκαδόνας του Δήμου Φαρκαδόνας.

| α/α | X         | Y          | Αποστάσεις      |
|-----|-----------|------------|-----------------|
| A3  | 331831.04 | 4385420.17 | ----            |
| A4  | 331826.36 | 4385264.24 | A3 - A4: 156.00 |
| A5  | 331796.87 | 4385265.13 | A4 - A5: 29.50  |
| A6  | 331801.56 | 4385421.05 | A5 - A6: 156.00 |
| A3  | 331831.04 | 4385420.17 | A6 - A3: 29.50  |

Ε2=4602.00 τ.μ.

ΔΗΛΩΣΗ ΥΛΟΠΟΙΗΣΗΣ ΟΡΙΩΝ ΙΔΙΟΚΤΗΤΗΡΙΩΝ Ν.4030/2011

Οι κάτωθι υπογεγραμμένες ΚΩΛΕΤΣΑ ΑΙΚΑΤΕΡΙΝΗ και ΚΩΛΕΤΣΑ ΦΩΤΕΙΝΗ δηλώνουμε ότι:  
α) Τα όρια των αγροτεμαχίων Ε1=13104.00 τ.μ. και Ε2=4602.00 τ.μ. που βρίσκονται στην θέση "Απίδες", της Τ.Κ.Παναγίτσας, της Δ.Ε.Φαρκαδόνας του Δήμου Φαρκαδόνας, υπεδείχθησαν από εμάς.  
β) Ευθινώμαστε για την ακρίβεια των δηλωθέντων ορίων του αγροτεμαχίων

οι Ιδιοκτήτριες  
ΟΡΟΙ ΔΟΜΗΣΗΣ  
ΕΚΤΟΣ ΣΧΕΔΙΟΥ  
ΚΑΝΟΝΑΣ  
συν.δόμησης :0.2 πρόσφατο :25 μ.  
εμβαδόν :4000 τ.μ. κάλυψη :10 %

ΔΗΛΩΣΗ ΜΗΧΑΝΙΚΟΥ Ν.651 / 77

Δηλώνω υπεύθυνα ότι τα αγροτεμάχια Ε1=13104.00 τ.μ. και Ε2=4602.00 τ.μ. που βρίσκονται στην θέση "Απίδες", της Τ.Κ.Παναγίτσας, της Δ.Ε.Φαρκαδόνας του Δήμου Φαρκαδόνας:  
α) Είναι άρτια και οικοδομήσιμα κατά ΚΑΝΟΝΑ, σύμφωνα με τις σημερινές Πολεοδομικές Διατάξεις.  
β) Βρίσκονται εκτός σχεδίου, εκτός ορίων του Γ.Π.Σ.Φαρκαδόνας.  
γ) Δεν εμπιπτούν στις διατάξεις του Ν.1337/1983 περί επιστροφών σε γη και χρήμα  
δ) Δεν διέρχονται από τα όρια των αγροτεμαχίων, γραμμής υψηλής τάσης της ΔΕΗ, ούτε και σε απόσταση μικρότερη των 25μ., αγωγός καυσίμων και ρεύμα  
ε) ότι περί των αγροτεμαχίων και σε ακτίνα 400μ. δεν υπάρχουν Αρχαιολογικοί και Τουριστικοί χώροι, νοσοκομεία, ευαγή ιδρύματα, εκπαιδευτήρια, στρατόπεδα, ξενοδοχεία, κατασκηνωτικοί χώροι, βιομηχανίες-βιοτεχνίες μη υγειονομικού ενδιαφέροντος, ποτάμια συνεχούς ροής, μοναστήρια, κατά τα οριζόμενα στο άρθρο 2, παράγραφος 3 της ΥΠ/2000 (ΦΕΚ 343/ 4-5-95) υγειονομικής διάταξης " περί όρων ίδρυσης και λειτουργίας πτηνο-κτηνοτροφικών εγκαταστάσεων. Επίσης περί της κτηνοτροφικής εκμετάλλευσης και σε ακτίνα 50 μ. δεν λειτουργούν άλλες πτηνοκτηνοτροφικές εγκαταστάσεις".

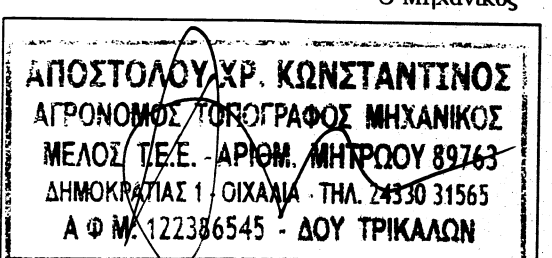

ΑΠΟΣΠΑΣΜΑ ΧΑΡΤΗ ΓΥΣ ΚΛΙΜΑΚΑΣ 1: 5000

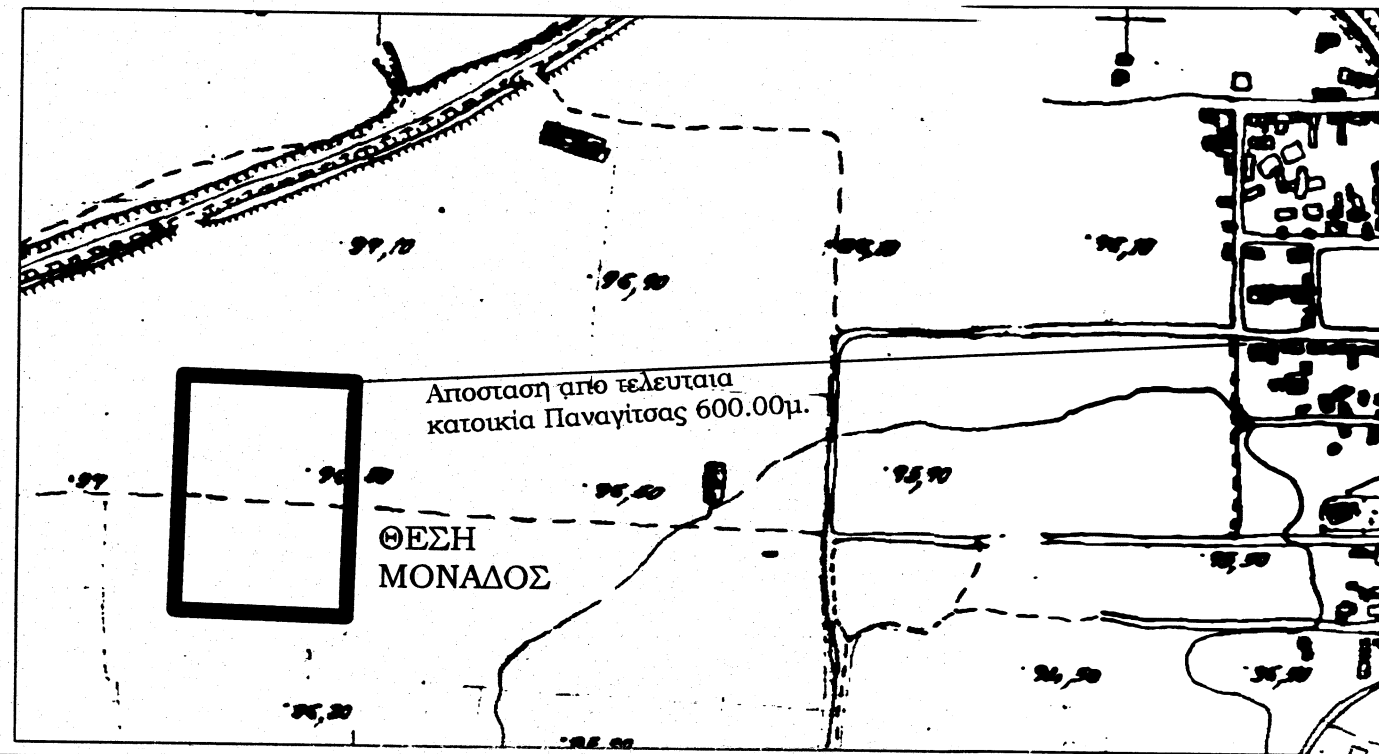

ΑΠΟΣΠΑΣΜΑ ΣΧΟΛΗ ΦΑΡΚΑΔΟΝΑΣ



ΣΗΜΕΙΩΣΗ ΤΟΝΩΣΗΣ ΓΕΩΡΓΙΚΗΣ ΠΑΡΑΡΤΗΣΗΣ ΚΑΙ ΠΡΟΣΤΑΣΙΑΣ ΑΠΟΘΟΤΗΣ ΓΕΩΡΓΙΚΗΣ ΓΙΣ ΘΕΣΗ ΜΟΝΑΔΟΣ Π.2.5.3. ΣΤΟ ΣΧΕΔΙΟ

ΑΠΟΣΠΑΣΜΑ ΧΑΡΤΗ ΓΥΣ ΚΛΙΜΑΚΑΣ 1: 50000

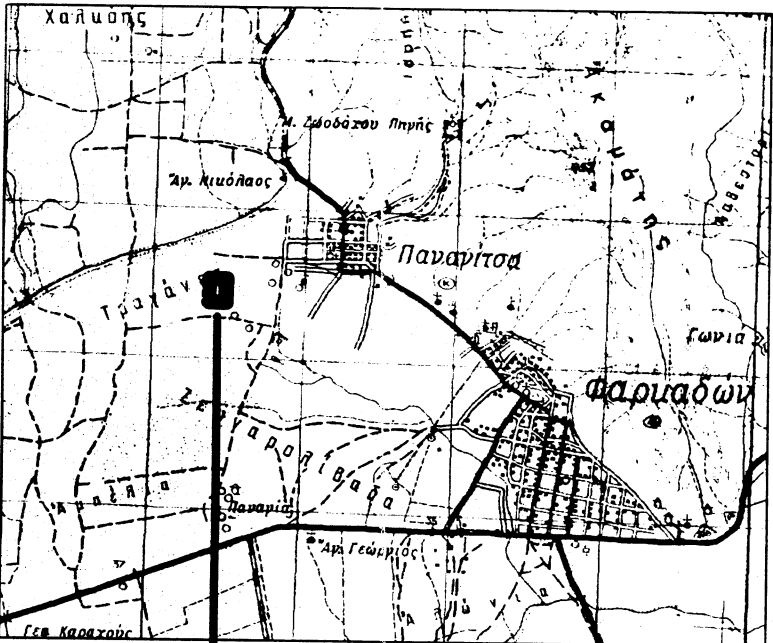

ΓΡΑΦΕΙΟ ΤΟΠΟΓΡΑΦΙΚΩΝ ΜΕΛΕΤΩΝ  
ΑΠΟΣΤΟΛΟΥ ΚΩΝΣΤΑΝΤΙΝΟΣ  
(ΤΟΠΟΓΡΑΦΟΣ ΜΗΧΑΝΙΚΟΣ Α.Π.Θ.)  
ΔΗΜΟΚΡΑΤΙΑΣ 1-ΟΙΧΑΛΙΑ ΤΡΙΚΑΛΩΝ-ΤΗΛ:2433031565

ΕΡΓΟΔΟΤΗΣ : ΚΩΛΕΤΣΑ ΦΩΤΕΙΝΗ ΚΩΛΕΤΣΑ ΑΙΚΑΤΕΡΙΝΗ

ΕΡΓΟ : ΛΕΙΤΟΥΡΓΙΑ ΥΦΙΣΤΑΜΕΝΗΣ ΚΤΗΝΟΤΡΟΦΙΚΗΣ ΜΟΝΑΔΑΣ ΙΣΟΔΥΝΑΜΩΝ ΖΩΩΝ

ΘΕΣΗ ΕΡΓΟΥ : "ΑΠΙΔΕΣ"-Τ.Κ. ΠΑΝΑΓΙΤΣΑΣ Δ.Ε.ΦΑΡΚΑΔΟΝΑΣ-ΔΗΜΟΣ ΦΑΡΚΑΔΟΝΑΣ

ΜΕΛΕΤΗΤΗΣ : ΑΠΟΣΤΟΛΟΥ ΚΩΝΣΤΑΝΤΙΝΟΣ

ΘΕΜΑ ΣΧΕΔΙΟΥ: ΤΟΠΟΓΡΑΦΙΚΟ ΔΙΑΓΡΑΜΜΑ και ΔΙΑΓΡΑΜΜΑ ΚΑΛΥΨΗΣ

ΚΛΙΜΑΚΑ ΣΧΕΔΙΟΥ: 1:1000

ΗΜΕΡΟΜΗΝΙΑ ΑΠΡΙΛΙΟΣ 2015

ΣΦΡΑΓΙΔΑ - ΥΠΟΓΡΑΦΗ

ΑΡΙΘΜΟΣ ΣΧΕΔΙΟΥ

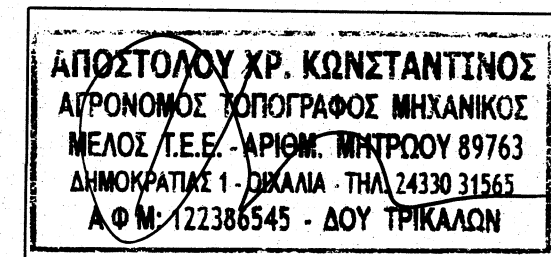

1