

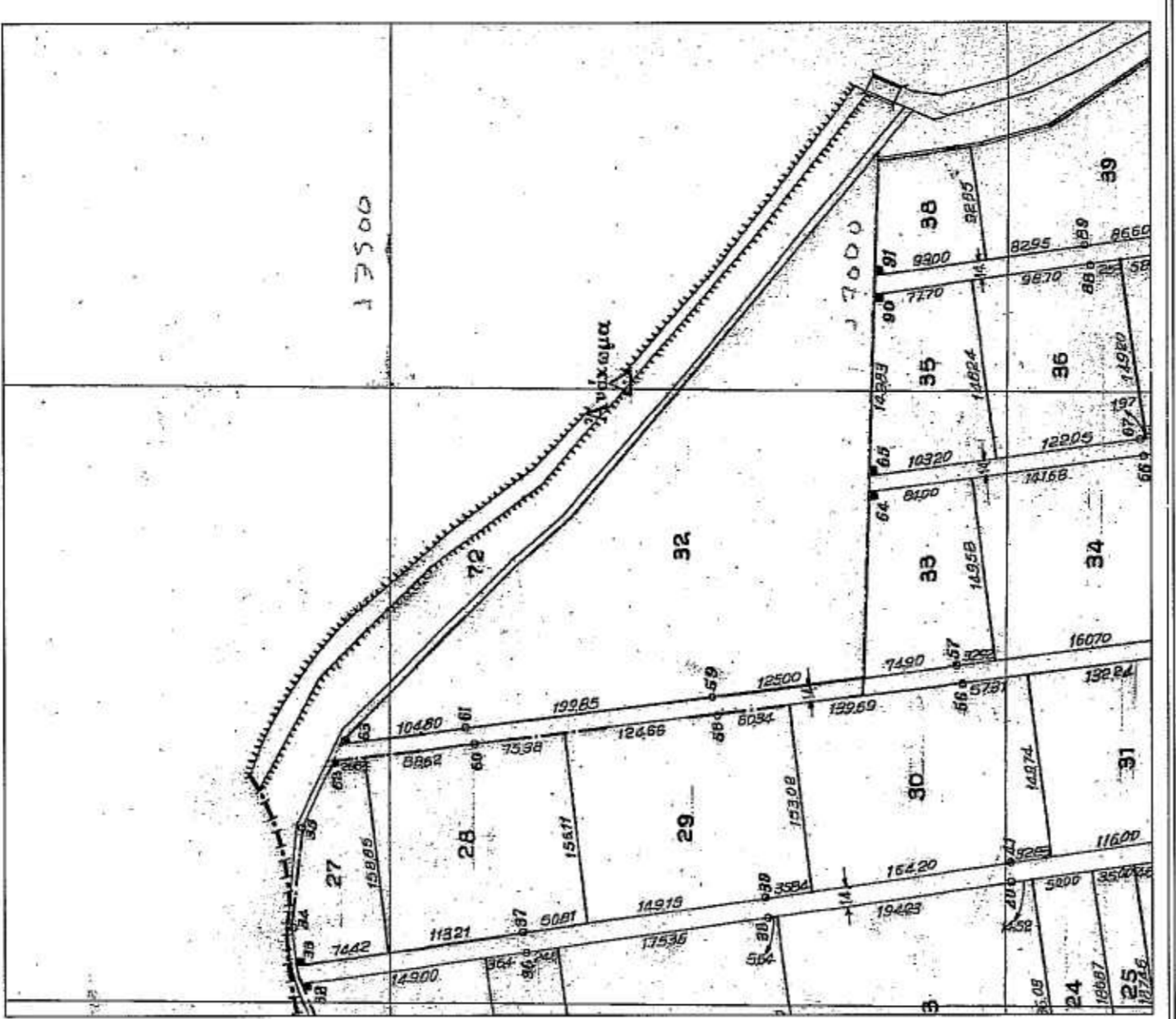

ΑΝΑΛΑΣΜΟΣ ΠΛΑΤΥ(1970)
ΚΛΙΜΑΚΑ 1/1000



ΘΕΜΑ	ΤΟΠΟΓΡΑΦΙΚΟ ΔΙΑΓΡΑΜΜΑ ΑΓΡΟΤΕΜΑΧΙΟΥ
ΔΙΟΙΚΗΤΗΣ	ΠΕΡΙΦΕΡΙΑΚΗ ΕΝΟΤΗΤΑ ΦΛΩΡΙΝΑΣ (ΥΠΟΥΡΓΕΙΟ ΑΓΡΟΤΙΚΗΣ ΑΝΑΠΤΥΞΗΣ Κ ΤΡΟΦΙΜΩΝ)
ΕΓΚΛΟΟΤΗΣ	ΚΩΝΣΤΑΝΤΙΝΟΠΟΥΛΟΣ ΣΤΡΑΤΟΣ
ΘΕΣΗ	ΑΓΡΟΚΤΗΜΑ ΤΟΠΙΚΗΣ ΚΟΙΝΟΤΗΤΑΣ ΠΛΑΤΕΩΣ ΔΗΜΟΣ ΠΡΕΣΠΩΝ - Π.Ε. ΦΛΩΡΙΝΑΣ
Κ.Α.Ε.Κ. ΑΓΡΟΤΕΜΑΧΙΟΥ	Τμήμα του υπ' αριθμ. Κ.Α.Ε.Κ. 470700511001
ΕΜΒΛΟ ΑΓΡΟΤΕΜΑΧΙΟΥ	Ε(Α,Β,Γ,Δ,Α)=53660,29τ.μ.
ΤΙΤΛΟΣ ΣΧΕΔΙΟΥ	ΠΑΡΑΧΩΡΗΣΗ ΑΚΙΝΗΤΟΥ ΚΑΤΑ ΧΡΗΣΗ (ΣΥΜΦΩΝΑ ΜΕ ΤΙΣ ΔΙΑΤΑΞΕΙΣ ΤΟΥ Ν.4061/2012)
Κλίμακα: 1:1000	Χρόνος Μελέτης : Μάρτιος 2015

— Ο Συναρτάς —
— Θεώρηση Υπογραφών —
ΘΕΩΡΗΘΗΚΕ
Αριθμ. υπ. 26.593/2432
Αθήνα 19.7.06/2015
ΔΙΟΙΚΗΤΗΣ
ΠΕΡΙΦΕΡΙΑΚΗΣ ΕΝΟΤΗΤΑΣ ΦΛΩΡΙΝΑΣ
ΠΕΡΙΦΕΡΕΙΑ ΠΕΛΟΠΟΝΝΗΣΟΥ
ΚΑΙ ΔΥΤΙΚΗΣ ΣΤΕΡΕΑΣ



ΖΑΡΑΦΑΣ Π. ΚΩΝΣΤΑΝΤΙΝΟΣ
ΤΟΠΟΓΡΑΦΟΣ ΜΕΛΕΤΗΤΗΣ
Μ. ΑΛΕΞΑΝΔΡΟΥ 44 ΚΑΣΤΟΡΙΑ
ΑΦΜ 97934665 ΔΟΥ ΚΑΣΤΟΡΙΑΣ

ΣΥΣΤΗΜΑ ΣΥΝΤΕΤΑΓΜΕΝΩΝ
Ε.Γ.Σ.Α. Β7



ΠΙΝΑΚΑΣ ΣΥΝΤΕΤΑΓΜΕΝΩΝ Ε.Γ.Σ.Α. Β7
ΤΜΗΜΑΤΟΣ ΤΟΥ ΑΓΡΟΤΕΜΑΧΙΟΥ ΜΕ
ΑΡΙΘΜΟ Κ.Α.Ε.Κ. 470700511001

ΚΟΡ.	X	Y	ΑΠΟΣΤΑΣΗ ΠΡΟΦΗ.
A	256915,11	4522049,20	—
B	257151,49	4522051,25	236,31
Γ	257354,37	4521859,19	426,94
Δ	256929,54	4521857,68	425,79
Ε	256915,11	4522049,20	152,04



Ε1=44427,00τ.μ.
Ε2=7751,00τ.μ.
Ε3=1391,00τ.μ.
Ε4=91,29τ.μ.

ΠΙΝΑΚΑΣ ΣΥΝΤΕΤΑΓΜΕΝΩΝ Ε.Γ.Σ.Α. Β7
ΤΜΗΜΑΤΟΣ ΤΟΥ ΑΓΡΟΤΕΜΑΧΙΟΥ ΜΕ
ΑΡΙΘΜΟ Κ.Α.Ε.Κ. 470700511001

ΚΟΡ.	X	Y	ΑΠΟΣΤΑΣΗ ΠΡΟΦΗ.
A	12742,83	7266,80	—
B	12978,92	7277,03	236,31
Γ	13162,49	7116,04	426,94
Δ	12742,83	7266,80	425,79
Ε	12742,83	7266,80	152,04

ΕΘΝΙΚΟ ΚΤΗΜΑΤΟΛΟΓΙΟ
ΥΦΙΣΤΑΜΕΝΗ ΚΑΤΑΣΤΑΣΗ