

ΔΗΛΩΣΗ ΙΔΙΟΚΤΗΤΗ

Ο κάτωθι υπογεγραμμένος ΧΑΣΙΩΤΗΣ ΕΥΘΥΜΙΟΣ δηλώνω υπεύθυνα και βάσει των συνεπειών του νόμου περί ψευδούς δήλωσης ότι είμαι κάτοχος του υπό τα στοιχεία Ε=2.180μτ αγροτεμάχιου.

Ο Ιδιοκτήτης

ΔΗΛΩΣΗ ΤΟΥ Ν.651/77

Όποιο κτύπο υπογεγραμμένος Μηχανικός σύμφωνα με τον Ν651/77-77 του άρθρου 5 αυτού και των παραρτήσεων 1&2 περί απομηνύς ευθύνης του δηλούντος ή βεβαιούντος δηλώνω ότι το υπό τα στοιχεία Ε, αγροτεμάχιο είναι εκτός της οριοθέτησης του οικισμού και είναι όριο και οικοδομήσιμο και επιτρέπεται η δόμηση σύμφωνα με τις Πολυκοδομικές Διατάξεις που ισχύουν στην περιοχή.

Θ. ΒΑΣΙΛΕΙΟΣ Α. ΘΑΝΟΣ
ΠΤΥΧΙΟΧΟΣ ΤΟΠΟΓΡΑΦΟΣ ΜΗΧΑΝΙΚΟΣ Τ.Ε.
Α.Μ.Τ.Ε.Μ.Α.Ι.: 30639
ΚΑΠΟΔΙΣΤΡΕΙΟΥ 16 • ΤΡΙΚΑΛΑ ☎ 2431 0 31010

Δήλωση γραμμών υψηλής τάσης ΔΕΗ

Ο κάτωθι υπογεγραμμένος ΘΑΝΟΣ ΒΑΣΙΛΕΙΟΣ (ΤΟΠ/ΦΟΣ ΜΗΧ/ΚΟΣ) δηλώνω υπεύθυνα και εν γνώσει των συνεπειών του νόμου περί ψευδούς δήλωσης, ότι από το αγροτεμάχιο με στοιχεία Ε, που φαίνεται στο παρόν Τοπογραφικό διάγραμμα δεν διέρχονται γραμμές υψηλής τάσης της ΔΕΗ.

ο Μηχανικός

ΒΑΣΙΛΕΙΟΣ Α. ΘΑΝΟΣ
ΠΤΥΧΙΟΧΟΣ ΤΟΠΟΓΡΑΦΟΣ ΜΗΧΑΝΙΚΟΣ Τ.Ε.
Α.Μ.Τ.Ε.Μ.Α.Ι.: 30639
ΚΑΠΟΔΙΣΤΡΕΙΟΥ 16 • ΤΡΙΚΑΛΑ ☎ 2431 0 31010

Καθορισμός Ρ.Γ.- Ο.Γ.

Η Ρ.Γ. ορίζεται από τα καθορισμένα όρια του αγρού
Η Ο.Γ. είναι παραλληλή στην Ρ.Γ. και σε απόσταση 15,00m από αυτή

ΟΡΟΙ ΔΟΜΗΣΗΣ

ΚΑΝΟΝΑΣ
(ΔΟΜΗΣΗ ΕΚΤΟΣ ΣΧΕΔΙΟΥ Π.Δ. 24/31.5.1986-ΦΕΚ 270 Δ)
ΕΜΒΑΔΟ :4000
ΚΑΛΥΨΗ :10%
ΠΡΟΣΩΠΟ :45
Σ.Δ :0,2
ΟΡΟΦΟΙ :2
ΜΕΓ. ΥΨΟΣ 7,50μ+1,20μ για στέγη
Αποστάσεις κτιρίων από όρια οικισμού >750,00μ(ΦΕΚ 1 Δ/5.1.87)
β) από όρια >15,00μ

ΕΠΙΤΡΕΠΟΜΕΝΑ ΣΤΟΙΧΕΙΑ ΔΟΜΗΣΗΣ

Κάλυψη 2180 * 10% = 218 μ2
Δόμηση 2180 * 20% =436 μ2

ΠΡΑΓΜΑΤΟΠΟΙΟΥΜΕΝΑ ΣΤΟΙΧΕΙΑ ΔΟΜΗΣΗΣ

Υπάρχουσα Κάλυψη 1) = σταύλος από ταμμεντόλιθους =308μ2
2) = σταύλος από ταμμεντόλιθους =174μ2
3) = υπόστεγο =35μ2
4) = κατέτσι από ταμμεντόλιθους =20μ2

Συνολική Κάλυψη 308+174+35+20=537 μ2
537 μ2 > 218 μ2
Υπάρχουσα Δόμηση 537 μ2 > 436 μ2

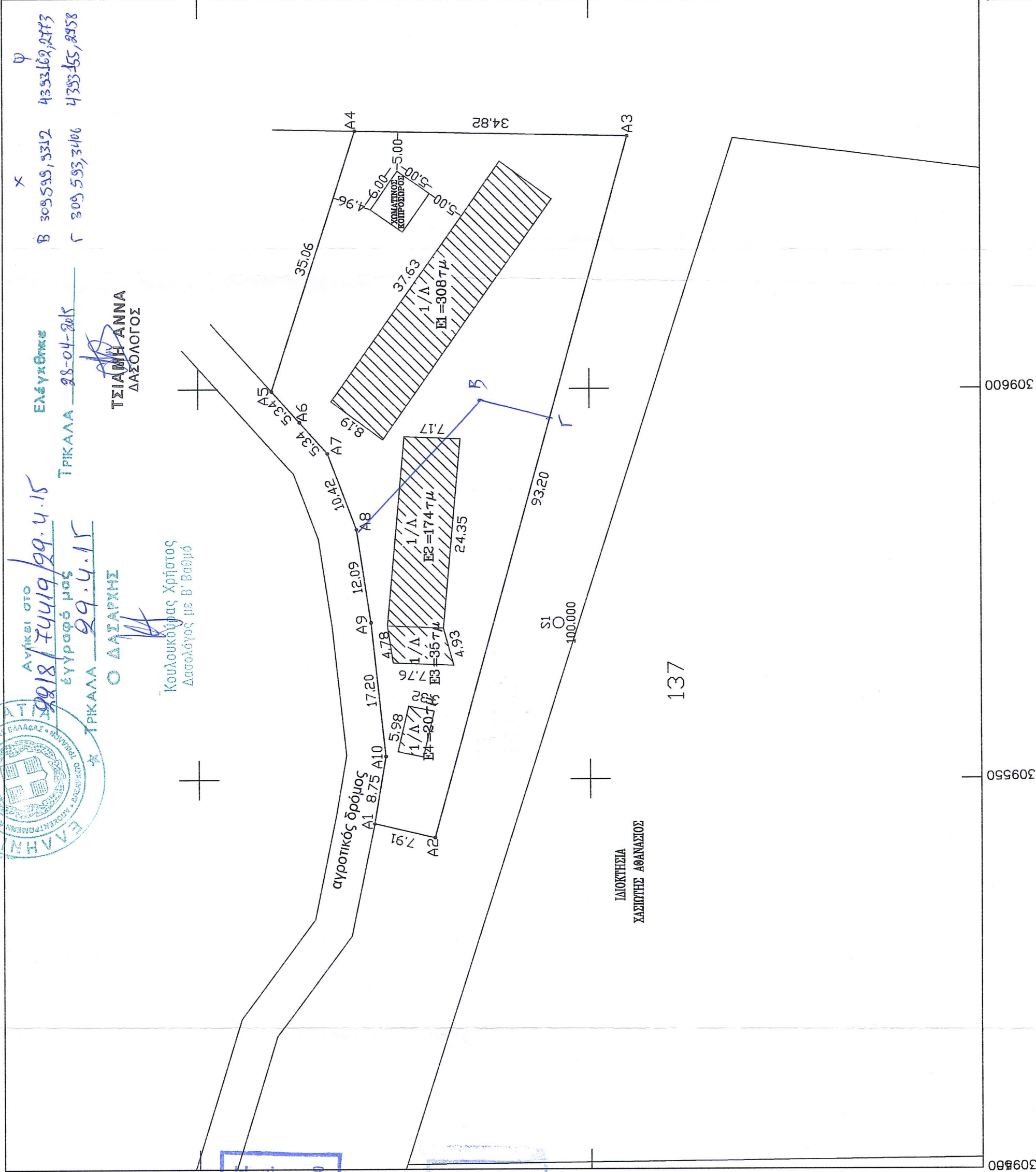

A/A	X	Y
A1	309544.3350	4393177.5804
A2	309542.5277	4393169.8743
A3	309632.3655	4393145.0754
A4	309633.0820	4393179.8840
A5	309599.7003	4393190.6009
A6	309595.7292	4393187.0307
A7	309591.7596	4393183.4612
A8	309582.0133	4393179.7867
A9	309570.0612	4393177.9499
A10	309552.9606	4393176.1130

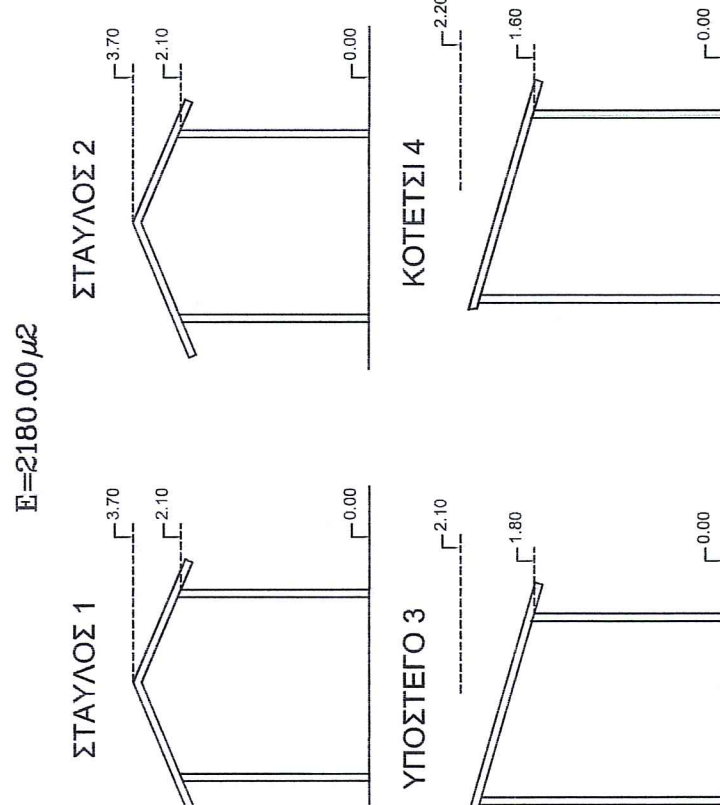

ΤΕΧΝΙΚΟ ΓΡΑΦΕΙΟ
ΒΑΣΙΛΕΙΟΣ ΘΑΝΟΣ
(ΤΟΠ/ΦΟΣ ΜΗΧΑΝΙΚΟΣ Τ.Ε.)
ΑΣΚΛΗΠΙΟΥ 11 – ΤΡΙΚΑΛΑ – ΤΗΛ.: 2431031010

ΕΡΓΟΔΟΤΗΣ : ΧΑΣΙΩΤΗΣ ΕΥΘΥΜΙΟΣ

ΕΡΓΟ : ΑΠΟΤΥΠΩΣΗ ΑΓΡΟΤΕΜΑΧΙΟΥ

ΘΕΣΗ ΕΡΓΟΥ : Τ.Κ. ΠΛΑΤΑΝΟΥ – ΔΗΜΟΣ ΤΡΙΚΚΑΛΩΝ
ΘΕΣΗ ΣΤΕΦΑΝΗ

ΜΕΛΕΤΗΤΗΣ : ΒΑΣΙΛΕΙΟΣ ΘΑΝΟΣ

ΘΕΜΑ ΣΧΕΔΙΟΥ: ΤΟΠΟΓΡΑΦΙΚΟ ΔΙΑΓΡΑΜΜΑ

ΚΑΙΜΑΚΑ ΣΧΕΔΙΟΥ: 1:500

ΗΜΕΡΟΜΗΝΙΑ : ΙΑΝΟΥΑΡΙΟΣ 2009

ΣΦΡΑΓΙΔΑ – ΤΠΟΓΡΑΦΗ

ΑΡΙΘΜΟΣ ΣΧΕΔΙΟΥ

