

ΑΠΟΤΥΠΩΜΑ ΧΑΡΤΗ 1:50.000
ΑΡ. ΧΑΡΤΗ: 6296.1 / ΤΡΟΠΑΙΑ

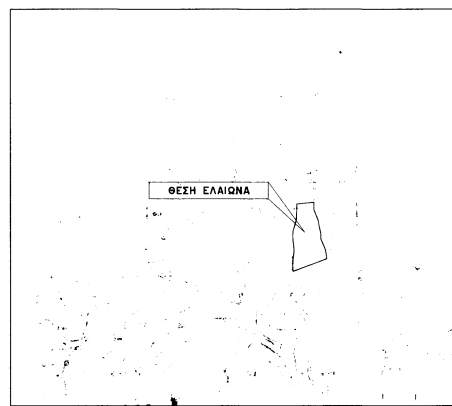

ΑΠΟΤΥΠΩΜΑ ΧΑΡΤΗ 1/50.000

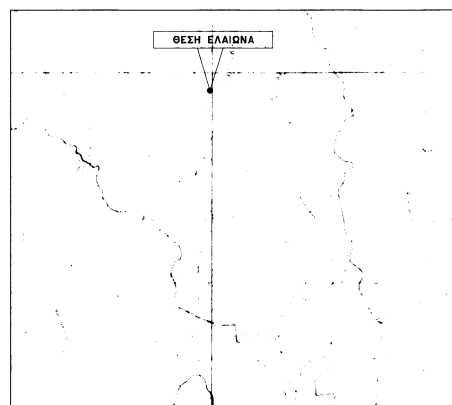

4160950
4160900
4160850
4160800
4160750
4160700
3102500
3102550
3102600
3102650
3102700



ΕΜΒΛΟΜΕΤΡΙΚΗ ΕΛΑΙΩΝΑ
(1,2,3,4,5, 18,19,20,21,1)

ΣΗΜΕΙΟ	ΝΟΤΙΑ	ΜΕΤΡΟ
1	4160743,38	15,41
2	4160743,38	14,88
3	4160743,38	15,50
4	4160743,38	15,07
5	4160743,38	14,88
6	4160743,38	15,07
7	4160743,38	15,07
8	4160743,38	14,88
9	4160743,38	15,18
10	4160743,38	15,07
11	4160743,38	17,02
12	4160743,38	20,83
13	4160743,38	40,38
14	4160743,38	17,78
15	4160743,38	28,29
16	4160743,38	18,81
17	4160743,38	12,22
18	4160743,38	20,08
19	4160743,38	20,08
20	4160743,38	20,08
21	4160743,38	20,08
1	4160743,38	48,72

$E = 9258.53 \mu^2$

A 30255 76 4160802 20
B 30266 66 4160802 17
Γ 30269 22 4160802 15

- ΥΠΟΜΝΗΜΑ ΣΥΜΒΟΛΩΝ & ΓΡΑΜΜΩΝ**
- 1-25 ⊙ ΚΟΡΜΟΣ ΦΥΛΛΟΥ
 - 6-75 ⊙ ΜΟΝΤΑΖΕΣ ΜΕΤΑΛΛ. ΚΟΡΜΟΥ
 - ΤΟΜΕΤΡΟ ΕΛΑΙΩΝΑ
 - ΟΡΟ ΙΣΟΚΗΤΙΑΣ
 - ΠΕΡΙΜΕΤΡΟ
 - ΟΡΟ ΙΣΟΚΗΤΙΑΣ
 - ΔΙΑΓΡΑΜΜΗ ΚΤΙΣΜΑΤΟΣ
 - ΕΛΑΙΩΝΑ
 - ΟΔΟΣ ΑΣΦΑΛΤΟΥ
 - ΚΡΑΤΕΙΟ
 - ΣΤΥΛΟΣ ΔΕΛ.
 - ΣΤΥΛΟΣ Ο.Τ.Ε.

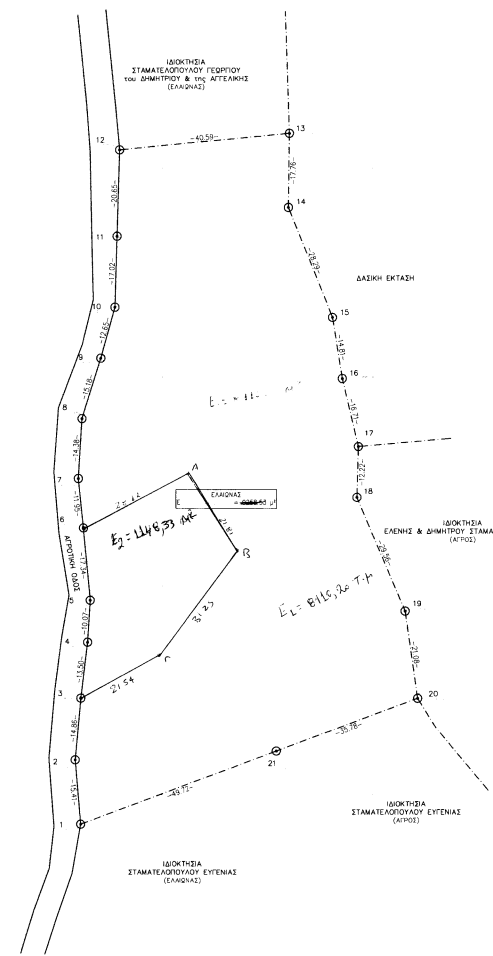

ΥΠΟΜΝΗΜΑ

Α. ΘΕΣΗ ΕΛΑΙΩΝΑ
ΘΕΣΗ "ΠΟΥΤΑΝΕΣ" ΚΗΡΜΑΤΙΚΗΣ ΠΕΡΙΜΕΤΡΑΣ Τ.Κ. ΑΝΤΙΒΑΛΙΩΝ ΟΙΚΟΥ ΑΝΔΡΙΑΣ - ΑΓΡΕΣΤΩΝ Π.Ε. ΗΛΙΚΑΣ Ο ΕΛΑΙΩΝΑΣ ΕΙΝΑΙ ΕΚΤΟΣ Ζ.Ο.Ε.

Β. ΕΜΒΛΟΜΕΤΡΙΚΗ ΕΛΑΙΩΝΑ
ΕΛΑΙΩΝΑΣ (1,2,3,4,5, 18,19,20,21,1) → E = 9258.53 μ²

Γ. ΟΡΟ ΔΟΜΗΣΗΣ
Σύμφωνα με το από Π.Δ. 24/21.5.85 (ΦΚΚ 270Δ) - Γλυκό εκτός οικότου (ΑΡΧΙΤΕΚΤΟΝΙΚΟ ΔΙΑΤΑΞΙΣ)

- ΑΡΧΙΤΕΚΤΟΝΙΚΟ: κατά κανόνα = 4000 μ² & πρόβολο 25 μ
κατά παρακλίση = 4000 μ² χωρίς πρόβολο → προ 31.12.2003
κατά παρακλίση = 2000 μ² εκτός ζώνης → προ 24.4.1977
- Πρόβολο σε εθνικές οδοτικές κλάσεις: χωρίς δημόσιες οδοτικές, αθροιστικές γραμμές
κατά κανόνα = 4000 μ², πρόβολο 45 μ & βάθος 50 μ
κατά παρακλίση = 750 μ², πρόβολο 10 μ & βάθος 15 μ → προ 12.11.1962
κατά παρακλίση = 1200 μ², πρόβολο 30 μ & βάθος 25 μ → προ 12.9.1964
κατά παρακλίση = 2000 μ², πρόβολο 25 μ & βάθος 40 μ → προ 17.10.1978
- ΚΑΛΥΨΗ: 0,20
- ΔΟΜΗΣΗ: 0,20
- Ύψος: 7,50 μ + ΣΤΕΓΗ 1,20 μ
- ΚΟΡΜΟΣ: ΔΥΟ (2)
- ΑΠΟΣΤΑΣΕΙΣ ΑΠΟ ΤΑ ΟΡΑ: κατά κανόνα = 15,00 μ
κατά παρακλίση = 7,50/5,00/2,50 μ

Δ. ΕΜΒΛΟΜΕΤΡΙΚΗ ΚΤΙΣΜΑΤΩΝ
ΔΕΝ ΥΠΑΡΧΟΥΝ ΚΤΙΣΜΑΤΑ

Ε. ΠΑΡΑΤΗΡΗΣΕΙΣ

- Σημείο αναφοράς: Καστίνο οικόπεδο αναφοράς ΕΠ.Α. 87
- Μέθοδος εδράνου: Δίκτυο εδράνου φερώνων METRICANET CHSS
- Υπολογισμός εμβαδού: Τύπος του GAUSS
- Μέθοδος οριοθέτησης: Απαιτείται να είναι οριοθέτηση με πολλών συντεταγμένων
- Σύστημα κωδ. οριοθέτησης: GPS Leica GS08 Net Rover & τοκιστήρι ΝΙΚΟΝ DTM-332
- Δεν έχει ελεγχθεί τίτλος δικαιοσύνης

ΤΠΕΤΟΥΝΗ ΔΙΑΘΕΣΗ Ν. 651/77

Ο ΚΑΤΩ ΥΠΟΓΡΑΜΜΟΣ ΔΙΑΘΕΣΗ Ν. ΚΟΥΦΟΛΙΑΣ ΠΤΥΧ. ΠΟΛΙΤΙΚΟΣ ΜΗΧΑΝΙΚΟΣ Τ.Ε. ΕΛΛΗΝΟΣ ΥΠΕΥΘΥΝΟΣ ΟΤΙ Ο ΕΜΒΛΟΜΕΤΡΙΚΟΣ ΜΕ ΤΑ ΣΤΟΙΧΙΑ (1,2,3,4,5, 18,19,20,21,1) ΕΛΑΙΩΝΑΣ ΕΠΙΜΕΤΡΗΣΗΣ 9258,53 μ² ΕΙΝΑΙ ΕΚΤΟΣ ΣΥΜΒΟΛΟΓΗΣ ΕΚΤΟΣ Ε.Π.Σ. ΚΑΙ ΕΙΝΑΙ ΑΡΧΙΚΟΣ ΚΑΙ ΟΡΙΟΘΕΤΗΜΕΝΟΣ

ΣΥΜΦΩΝΑ ΜΕ ΤΗ ΚΕΝΤΡΙΚΗ ΠΟΛΙΤΙΚΗ ΔΙΑΤΑΞΙΣ ΚΑΙ ΔΕΝ ΥΠΑΡΧΕΙ ΣΤΟ ΔΙΑΓΡΑΜΜΑ ΤΟΥ Ν. 1337/83 ΠΟΥ ΕΠΙΒΑΛΕΤΑΙ ΣΤΑ ΟΡΑ ΚΑΙ ΟΡΑΜΑ.

ΕΠΙΣΗΣ Ο ΕΛΑΙΩΝΑΣ ΑΓΡΕΣΤΩΝ ΑΠΟ ΤΗΝ ΒΑΛΚΑΝΙΑ ΑΡΧΙΤΕΚΤΟΝΙΚΗ ΜΕΓΑΛΥΤΕΡΗ ΤΩΝ 800 Μ ΚΑΙ ΔΕΝ ΔΕΙΚΝΕΤΑΙ ΣΤΟ ΑΥΤΟΥ ΣΥΜΒΟΛΟΓΗΣ ΤΑΧΟΣ.

Ο ΔΙΚΑΙΟΥΧΟΣ

ΙΩΑΝΝΗΣ ΝΙΚΟΛΑ ΚΟΥΦΟΛΙΑΣ
ΠΤΥΧ. ΠΟΛΙΤΙΚΟΣ ΜΗΧΑΝΙΚΟΣ Τ.Ε.
ΜΕΛΟΣ Ε.Σ.Ε.Μ. ΑΡΧΙΤΕΚΤΟΝΙΚΟΥ 38375
ΚΑΤΑΧΩΡΗΤΗΣ ΟΙΚΟΜΕΤΡΙΑΣ
Τ.Κ. ΑΝΤΙΒΑΛΙΩΝ
ΑΓΡΕΣΤΩΝ Π.Ε. ΗΛΙΚΑΣ
ΑΥΤΟΓΡΑΦΟ ΤΟΥ ΠΤΥΧΟΦΟΡΟΥ

ΔΙΑΘΕΣΗ ΤΡΟΠΟΘΕΣΗΣ ΟΡΙΩΝ

Η ΤΥΠΟΓΡΑΦΙΚΗ ΔΙΟΡΚΥΝΣΗ ΤΟΥ ΕΛΑΙΩΝΑ ΤΟΥ ΑΝΙΚΤΑΙ ΣΤΟ ΔΙΑΓΡΑΜΜΑ ΑΥΤΟ ΜΕ ΤΑ ΣΤΟΙΧΙΑ (1,2,3,4,5, 18,19,20,21,1) ΙΣΘΑΝΩΣ ΟΤΙ ΤΑ ΟΡΑ ΤΟΥ ΕΚΟΥ ΥΠΟΚΛΙΝΕΤΑΙ ΣΕ ΑΥΤΟΝ ΚΑΙ ΗΜΕΙΣ ΕΙΝΑΙ ΟΡΑΜΑ

Η ΙΣΟΚΗΤΙΑ

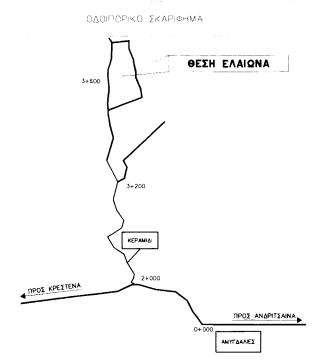

ΤΕΧΝΙΚΟ ΓΡΑΦΕΙΟ
ΑΘΑΝΑΣΙΟΣ Ν. ΚΟΥΦΟΛΙΑΣ
ΔΡ. ΠΟΛΙΤΙΚΟΣ ΜΗΧΑΝΙΚΟΣ Ε.Μ.Π.
ΙΩΑΝΝΗΣ Ν. ΚΟΥΦΟΛΙΑΣ
ΠΤΥΧ. ΠΟΛΙΤΙΚΟΣ ΜΗΧΑΝΙΚΟΣ Τ.Ε.
ΚΑΤΑΧΩΡΗΤΗΣ ΟΙΚΟΜΕΤΡΙΑΣ

ΕΠΙΘΕΣΗ
ΛΥΜΠΕΡΟΠΟΥΛΟΥ ΑΓΓΕΛΙΚΗ ΟΥΣ. ΓΕΩΡΓΙΟΥ

ΤΥΠΟΣ
ΑΠΟΤΥΠΩΣΗ ΕΛΑΙΩΝΑ

ΘΕΣΗ
ΤΟΥΤΑΝΕΣ ΚΗΡΜΑΤΙΚΗΣ ΠΕΡΙΜΕΤΡΟΣ Τ.Κ. ΑΝΤΙΒΑΛΙΩΝ ΟΙΚΟΥ ΑΝΔΡΙΑΣ - ΑΓΡΕΣΤΩΝ Π.Ε. ΗΛΙΚΑΣ (εκτός οικότου - εκτός ζώνης - εκτός Ζ.Ο.Ε.)

ΜΕΛΕΤΗΤΗΣ
ΚΟΥΦΟΛΙΑΣ ΙΩΑΝΝΗΣ

ΜΕΣΑ ΣΤΕΛΟΥ
ΤΟΠΟΓΡΑΦΙΚΟ ΔΙΑΓΡΑΜΜΑ

ΑΝΩΤΕΡΟ ΣΤΕΛΟΥ
A

ΚΑΤΩΤΕΡΟ ΣΤΕΛΟΥ
1

ΚΑΛΩΣ 1:500

ΙΩΑΝΝΗΣ ΝΙΚΟΛΑ ΚΟΥΦΟΛΙΑΣ
ΠΤΥΧ. ΠΟΛΙΤΙΚΟΣ ΜΗΧΑΝΙΚΟΣ Τ.Ε.
ΜΕΛΟΣ Ε.Σ.Ε.Μ. ΑΡΧΙΤΕΚΤΟΝΙΚΟΥ 38375
ΚΑΤΑΧΩΡΗΤΗΣ ΟΙΚΟΜΕΤΡΙΑΣ
Τ.Κ. ΑΝΤΙΒΑΛΙΩΝ
ΑΓΡΕΣΤΩΝ Π.Ε. ΗΛΙΚΑΣ
ΑΥΤΟΓΡΑΦΟ ΤΟΥ ΠΤΥΧΟΦΟΡΟΥ