

ΑΝΑΔΑΣΜΟΣ ΓΕΛΑΝΘΗΣ 2005

ΑΠΟΣΠΑΣΜΑ ΑΠΟ ΤΟ ΚΤΗΜΑΤΟΛΟΓΙΟ



ΣΥΝΤΕΤΑΓΜΕΝΕΣ ΕΙΣΤΑ

A/A	ΣΗΜΕΙΟ	X	Y	H	ΜΗΚΟΣ ΠΛΕΥΡΑΣ
1	-	302920.478	4367377.149	0.00	-
2	-	302924.025	4367366.853	0.00	10.89
3	-	303053.552	4367411.483	0.00	137.00
4	-	303050.004	4367421.779	0.00	10.89
5	-	302920.478	4367377.149	0.00	137.00

ΕΜΒΑΔΟ = 1491.93 Μ2

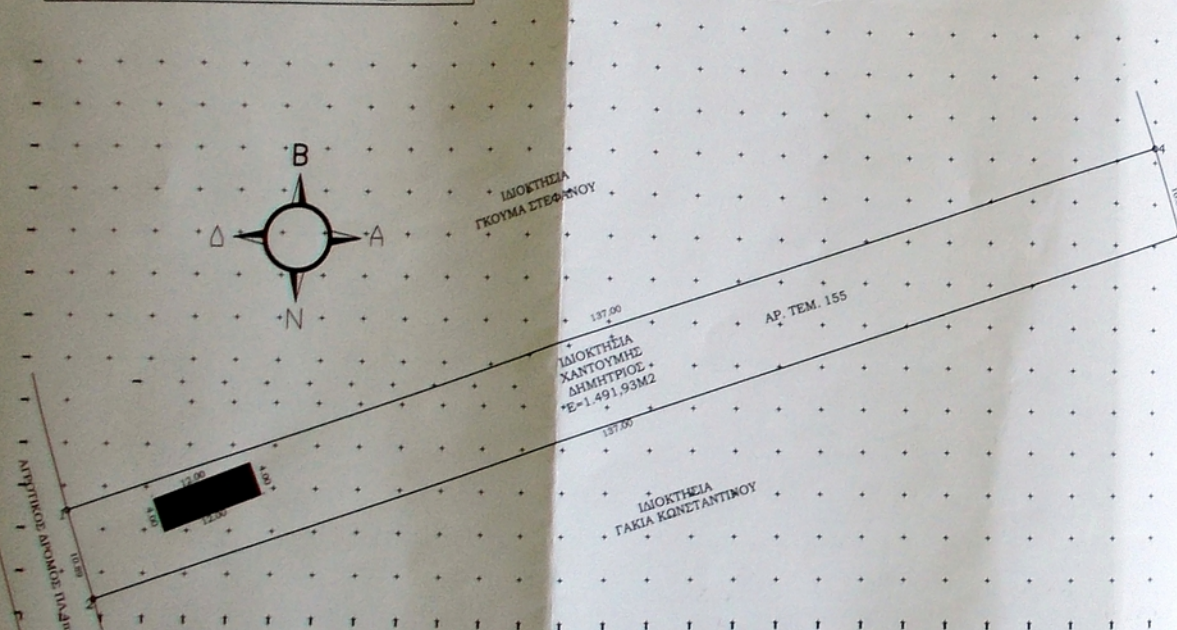

ΤΟΠΟΓΡΑΦΙΚΟ ΑΓΡΟΤΕΜΑΧΙΟΥ

ΙΔΙΟΚΤΗΣΙΑ: ΧΑΝΤΟΥΜΗΣ ΔΗΜΗΤΡΙΟΣ
ΘΕΣΗ : ΘΕΣΗ «ΚΟΦΤΟΛΕΙΒΑΔΟ», ΕΚΤΟΣ ΣΧΕΔΙΟΥ ΠΕΡΙΟΧΗ ΤΟΥ Δ.Δ. ΓΕΛΑΝΘΗΣ, ΑΠΟ ΤΟΝ ΑΝΑΔΑΣΜΟ 2005, ΔΗΜΟΣ ΜΟΥΖΑΚΙΟΥ, Π.Ε. ΚΑΡΔΙΤΣΑΣ

ΠΑΡΑΤΗΡΗΣΕΙΣ:
1. Η εξάρτηση από το ΕΓΣΑ '87 πραγματοποιήθηκε με σύστημα GPS και κάνοντας χρήση του Ελληνικού Συστήματος Εντοπισμού - HEPOS

ΟΡΟΙ ΔΟΜΗΣΗΣ
ΔΟΜΗΣΗ ΕΚΤΟΣ ΣΧΕΔΙΟΥ

Π.Δ. 24/31.5.1985 (ΦΕΚ 270 Δ) & Π.Δ.ΤΗΣ 6/23.12.1982 (ΦΕΚ588 Δ')

ΑΡΤΙΟΤΗΤΑ : Ελάχιστο εμβαδόν : 4.000 μ2
ΚΑΛΥΨΗ: Το μέγιστο ποσοστό κάλυψης των γηπέδων ορίζεται σε δέκα τοις εκατό (10%) της επιφάνειάς τους.
ΔΟΜΗΣΗ: Ο μέγιστος συντελεστής δόμησης των γηπέδων ορίζεται σε δύο δέκατα (0,2).
ΜΕΓΙΣΤΟ ΥΨΟΣ: 7,50 μ. Ο μέγιστος αριθμός ορόφων ορίζεται σε (2).
ΑΠΟΣΤΑΣΕΙΣ: <15,00 μ. από τα όρια.

ΕΜΒΑΔΟΝ ΑΓΡΟΤΕΜΑΧΙΟΥ :
Ε: (1,2,3,4,1) = 1.491,93Μ2

† Το Αγροτεμάχιο δεν είναι άρτιο και οικοδομήσιμο.

ΔΗΛΩΣΗ ΤΟΥ ΜΗΧΑΝΙΚΟΥ Ν. 651/77
Βεβαιώνω ότι το αγροτεμάχιο δεν είναι άρτιο ούτε οικοδομήσιμο και δεν υπόκειται στις διατάξεις του Ν. 1337/83

ΔΗΛΩΣΗ ΤΟΥ ΙΔΙΟΚΤΗΤΗ
Ο κάτωθι υπογεγραμμένος ιδιοκτήτης του αγροτεμαχίου δηλώνω υπεύθυνα και εν γνώσει των συνεπειών του Νόμου περί ψευδούς δηλώσεως ότι είμαι κάτοχος του Αγροτεμαχίου **Ε:(1,2,3,4,1)** εμβαδού **1.491,93 μ2**, τα δε όρια που έχω υλοποιήσει σ' αυτά είναι τα ορθά.

Μουζάκι 16/3/2015

ΕΡΓΟΔΟΤΗΣ : ΧΑΝΤΟΥΜΗΣ ΔΗΜΗΤΡΙΟΣ

ΕΡΓΟ : ΑΠΟΤΥΠΩΣΗ ΑΓΡΟΤΕΜΑΧΙΟΥ

ΘΕΣΗ ΕΡΓΟΥ : "ΚΟΦΤΟΛΕΙΒΑΔΟ", ΚΤΗΜ. ΠΕΡΙΦ. ΑΝΑΔΑΣΜΟΥ ΓΕΛΑΝΘΗΣ 2005 ΔΗΜΟΥ ΜΟΥΖΑΚΙΟΥ, Π.Ε. ΚΑΡΔΙΤΣΑΣ

ΜΕΛΕΤΗΤΗΣ : ΕΥΑΓΓΕΛΗ ΤΣΙΟΥΦΗ

ΘΕΜΑ ΣΧΕΔΙΟΥ : ΤΟΠΟΓΡΑΦΙΚΟ ΔΙΑΓΡΑΜΜΑ

ΧΡΟΝΟΣ ΜΕΛΕΤΗΣ ΜΑΡΤΙΟΣ 2015

ΑΡΙΘΜΟΣ ΣΧΕΔΙΟΥ
A1

ΚΑΙΜΑΚΑ ΣΧΕΔΙΟΥ : 1.500

ΣΦΡΑΓΙΔΑ - ΥΠΟΓΡΑΦΗ ΜΗΧΑΝΙΚΟΥ

ΣΦΡΑΓΙΔΑ ΥΠΗΡΕΣΙΑΣ

ΕΥΑΓΓΕΛΙΑ Β. ΤΣΙΟΥΦΗ
ΠΟΛΙΤΙΚΟΣ ΜΗΧΑΝΙΚΟΣ Τ.Ε.
Α.Μ. 1072 ΜΟΥΖΑΚΙ ΚΑΡΔΙΤΣΑΣ
ΤΗΛ. 2445043370 - ΚΙΝ. 6936963992
ΑΔΜ: 026718998 - ΔΟΥ ΜΟΥΖΑΚΙΟΥ

Το παρόν αποτελεί αναπόσπαστο μέρος της μελέτης...
Απόστολος Δημ. Γεώργιος
Γεωδαιτικός, πρ. διατάξ. Δ.

