

ΑΠΟΣΤΑΣΜΑ ΑΠΟ ΧΑΡΤΗ ΓΥΣ ΦΥΛΛΟ ΠΤΟΛΕΜΑΪΣ
ΚΛ: 1/50.000
ΘΕΣΗ ΓΗΠΕΔΟΥ

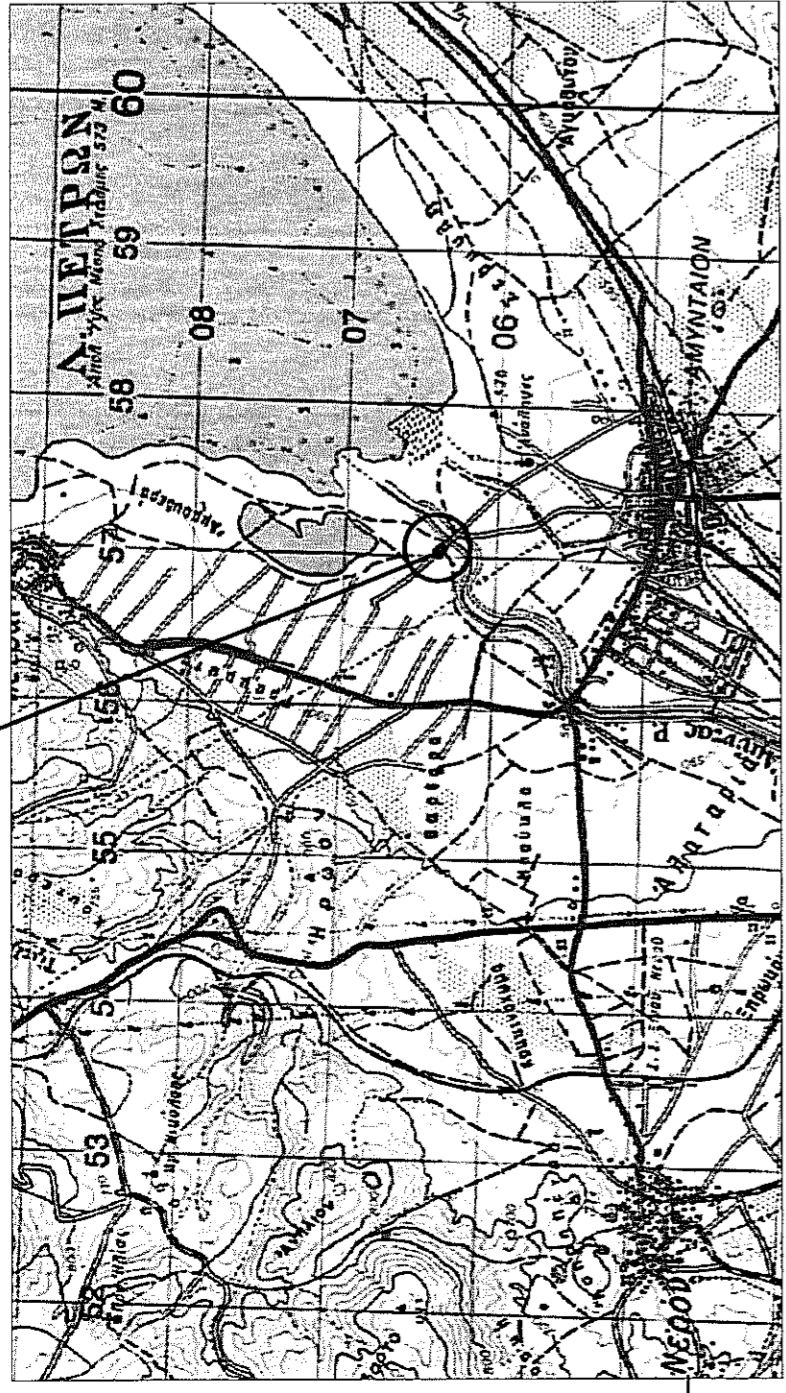

ΑΠΟΣΤΑΣΜΑ ΑΠΟ ΟΡΘΟΦΩΤΟΧΑΡΤΗ ΤΗΣ Ε.Κ.Χ.Α. Α.Ε.
ΘΕΣΗ ΓΗΠΕΔΟΥ
ΚΛ: 1/5000

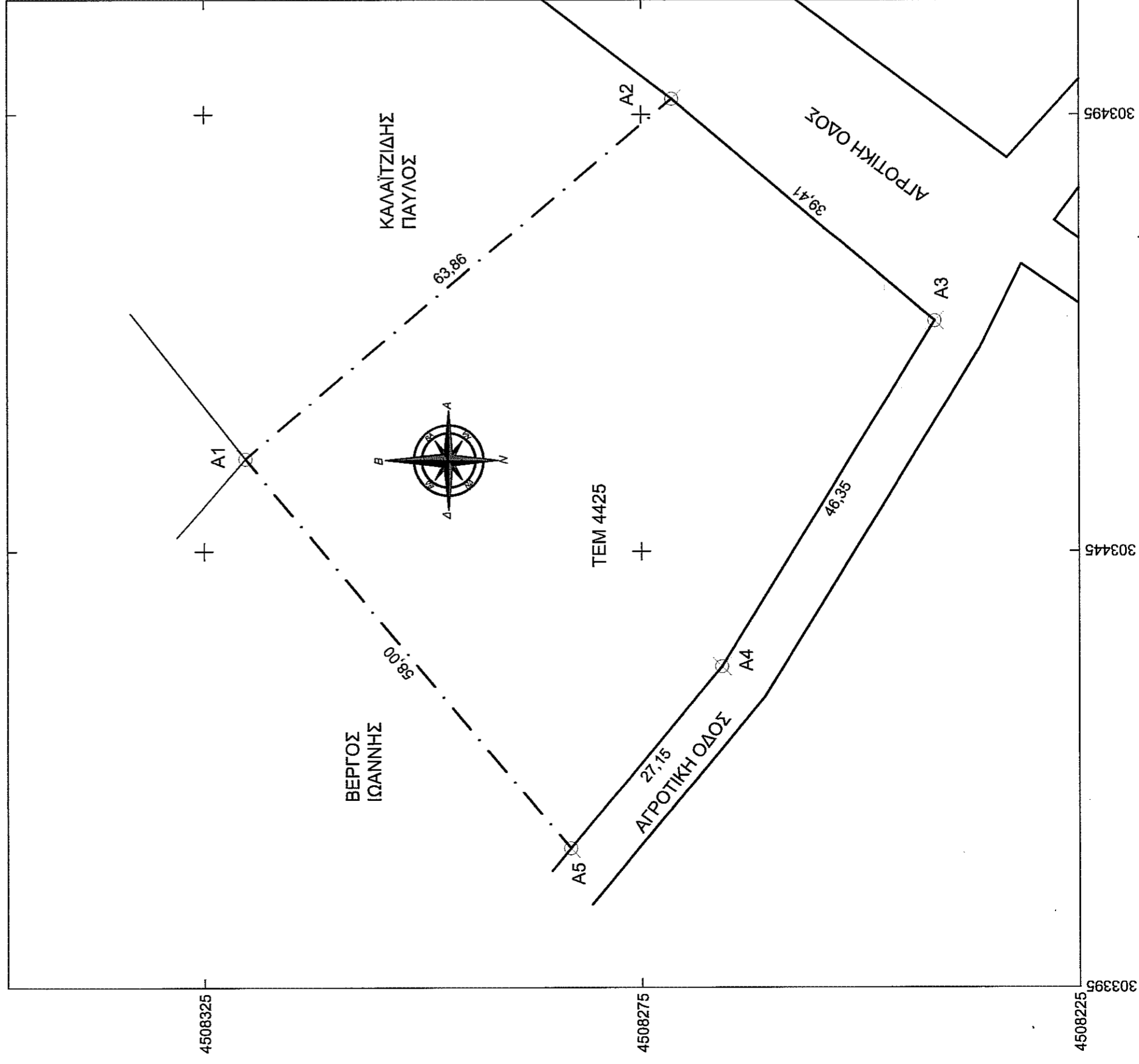

ΥΠΟΜΝΗΜΑ:

- Κορυφές οικηπέδου
- Όριο του οικηπέδου
- Διαχωριστική γραμμή όμορων οικηπέδων
- Θέση λήψης φωτογ. και οπτική γωνία
- Υφιστάμενα κτίρια
- Προς ανέγερση κτίρια
- Όριο οδού
- Άξονας οδού
- Περιφράξη
- Σημεία προς ανέγερση κατασκευών

ΣΥΝΤΕΤΑΓΜΕΝΕΣ ΚΟΡΥΦΩΝ ΓΗΠΕΔΟΥ ΣΤΟ ΣΥΣΤΗΜΑ ΣΥΝΤΕΤΑΓΜΕΝΩΝ ΕΓΣΑ 87 ΚΑΙ ΜΗΚΗ ΠΛΕΥΡΩΝ

	X	Y	ΜΗΚΗ (m)
A1	303455.5149	4508320.2536	-
A2	303496.7922	4508271.5279	63.86
A3	303471.2820	4508241.4846	39.41
A4	303431.8528	4508265.8479	46.35
A5	303410.9326	4508283.1535	27.15
A1	303455.5149	4508320.2536	58.00

ΕΜΒΑΔΟΝ=3376τ.μ.

Το εμβαδόν υπολογίστηκε βάσει του τύπου:

$$2E = \sum_{i=1}^n (x_i + x_{i+1})(y_i - y_{i+1})$$

Υποσημείωση: Το πλήθος των δεκαδικών ψηφίων δεν υποδηλώνει την ακρίβειά τους, αλλά δίνεται ώστε να ελαχιστοποιηθεί τυχόν σφάλμα στρογγυλεύσεις στον υπολογισμό του εμβαδού

ΕΜΒΑΔΟΝ ΓΗΠΕΔΟΥ
E(A1,A2,...,A5)=3376.22 τ.μ.

Αριότητα κατά κανόνα: E=4000 τ.μ. και Πρ. 25μ.
ΑΡΙΟΤΗΤΑ ΟΙΚΟΔΟΜΗΣΙΜΟΤΗΤΑ
Το γήπεδο με στοιχεία A1,A2,...,A5 βρίσκεται εκτός σχεδίου και είναι μη άρτιο και μη οικοδομήσιμο κατά κανόνα σύμφωνα με το Π.Δ.24-5-85 (ΦΕΚ 270Δ/31-5-85) όπως αυτό τροποποιήθηκε.

ΔΗΛΩΣΗ ΜΗΧΑΝΙΚΟΥ Ν.651/77
Ο παρακάτω υπογράφων ΚΩΝΣΤΑΝΤΙΝΙΔΗΣ ΔΗΜΗΤΡΙΟΣ, Πολιτικός Μηχανικός, δηλώνω ότι το γήπεδο (A1,A2,...,A5) που βρίσκεται στην κτηματική περιοχή Τ.Κ. ΠΕΤΡΩΝ του Δήμου ΑΜΥΝΤΑΙΟΥ μετρήθηκε από εμένα, και έχει τις σημειωμένες στο τοπογραφικό διάγραμμα διαστάσεις, σχήμα, θέση και εμβαδόν.
Ο ΜΗΧΑΝΙΚΟΣ

ΔΗΛΩΣΗ ΥΠΟΠΟΙΗΣΗΣ ΟΡΙΩΝ
Ο παρακάτω υπογράφων, ΡΑΣΣΟΣ ΝΙΚΟΛΑΟΣ, συνδιοικητής του γηπέδου με στοιχεία (A1,A2,...,A5) που βρίσκεται στην κτηματική περιοχή Τ.Κ. ΠΕΤΡΩΝ του Δήμου ΑΜΥΝΤΑΙΟΥ δηλώνω ότι υπέδειξα και υλοποίησα τα ορθά όρια του γηπέδου στον μηχανικό.

Ο ΔΗΛΩΝ

ΔΗΛΩΣΗ ΜΗΧΑΝΙΚΟΥ:
α) Το γήπεδο βρίσκεται σε απόσταση μεγαλύτερη των 25 μ. από ρεύματα υψηλής τάσεως της Δ.Ε.Η
β) Το γήπεδο βρίσκεται σε απόσταση μεγαλύτερη των 10 μ. από δασική έκταση

Ο ΜΗΧΑΝΙΚΟΣ

Τεχνικό Γραφείο

ΚΩΝΣΤΑΝΤΙΝΙΔΗΣ ΔΗΜΗΤΡΙΟΣ
φ/αρ.ε.να Καλλιέργη 22 τηλ. 23850 29410 & κιν.6942051426

ΕΡΓΟΔΟΤΗΣ
ΡΑΣΣΟΣ ΝΙΚΟΛΑΟΣ

ΕΡΓΟ
ΑΠΟΤΥΠΩΣΗ - ΕΜΒΑΔΟΜΕΤΡΗΣΗ ΓΗΠΕΔΟΥ

ΘΕΣΗ
ΚΤΗΜΑΤΙΚΗ ΠΕΡΙΟΧΗ Τ.Κ. ΠΕΤΡΩΝ, ΔΗΜΟΣ ΑΜΥΝΤΑΙΟΥ, Π.Ε. ΦΛΩΡΙΝΑΣ

ΘΕΜΑ ΣΧΕΔΙΟΥ
ΤΟΠΟΓΡΑΦΙΚΟ ΔΙΑΓΡΑΜΜΑ

ΑΡΙΘΜΟΣ ΣΧΕΔΙΟΥ
Τ1

ΚΛΙΜΑΚΑ
1:500

ΧΡΟΝΟΣ ΜΕΛΕΤΗΣ : Μαρ-Τριλ 2015

ΥΠΟΓΡΑΦΗ
ΘΕΩΡΗΣΗ

ΚΩΝΣΤΑΝΤΙΝΙΔΗΣ ΑΧΙΛΛΑ ΔΗΜΗΤΡΙΟΣ
ΠΟΛΙΤΙΚΟΣ ΜΗΧΑΝΙΚΟΣ Δ.Π.Θ.
ΜΕΛΟΣ Τ.Ε.Ε. ΑΡΙΘ. ΜΗΤΡΩΟΥ 14439
ΚΑΛΛΙΕΡΓΗ 22 - ΦΛΩΡΙΝΑ ΤΗΛ. 2385029410
ΑΦΜ 108236483 - ΔΟΥ ΦΛΩΡΙΝΑΣ

Ο εργολήπτης την αυτοψία

ΚΩΝΣΤΑΝΤΙΝΙΔΗΣ ΑΧΙΛΛΑ ΔΗΜΗΤΡΙΟΣ
Αριθμός: 3376.22 τ.μ.

ΠΡΟΪΚΤΟΣ Ζ. ΠΑΡΑΤΗΡΗΣ
Αριθμός: 14439