ΑΠΟΣΠΑΣΜΑ ΟΡΘΟΦΩΤΟΧΑΡΤΗ ΚΤΗΜΑΤΟΛΟΓΙΟΥ ΚΛΙΜΑΚΑ 1:2500

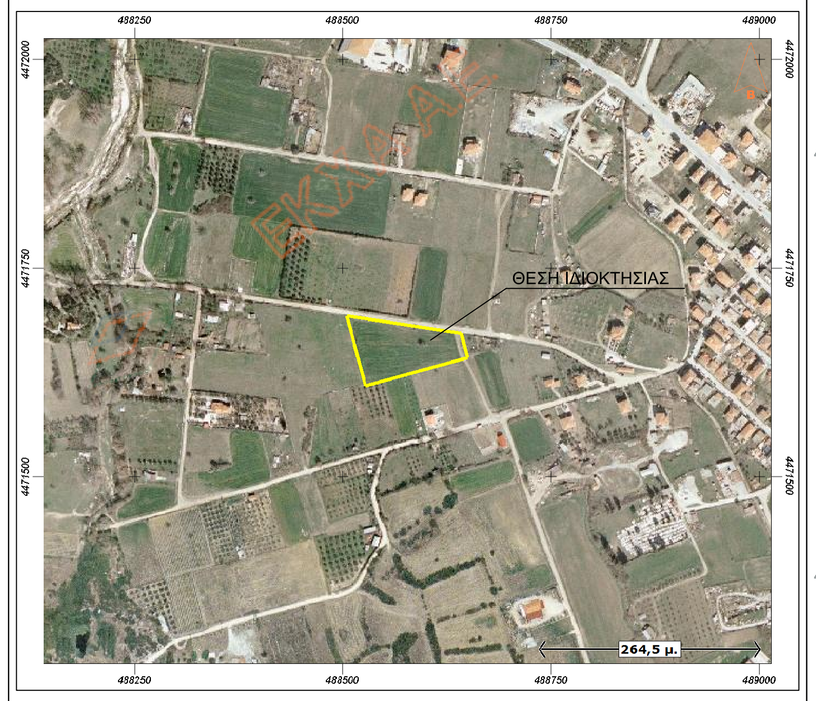

ΠΙΝΑΚΑΣ ΣΥΝΤΕΤΑΓΜΕΝΩΝ ΚΟΡΥΦΩΝ ΕΓΣΑ 87			
Κορυφή	X	Y	Πλευρά-Μήκος
Α	488504.95	4471692.44	
			ΑΒ = 139.24
Β	488642.53	4471671.01	
			ΒΓ = 29.81
Γ	488650.45	4471642.28	
			ΓΔ = 126.95
Δ	488528.06	4471608.56	
			ΔΑ = 87.01
Εμβαδό:	7415.09	Περίμετρος:	383.01

ΠΙΝΑΚΑΣ ΣΥΝΤΕΤΑΓΜΕΝΩΝ ΚΟΡΥΦΩΝ HATT (40.27 0.00)			
Κορυφή	X	Y	Πλευρά-Μήκος
Α	-166.35	-5820.35	
			ΑΒ = 139.30
Β	-28.69	-5841.62	
			ΒΓ = 29.82
Γ	-20.73	-5870.36	
			ΓΔ = 127.00
Δ	-143.13	-5904.24	
			ΔΑ = 87.05
Εμβαδό:	7420.99	Περίμετρος:	383.16

ΑΠΟΣΠΑΣΜΑ ΔΙΑΓΡΑΜΜΑΤΟΣ ΑΝΑΔΑΣΜΟΥ ΙΕΡΙΣΣΟΥ 1969-70 ΚΛΙΜΑΚΑ 1:2000

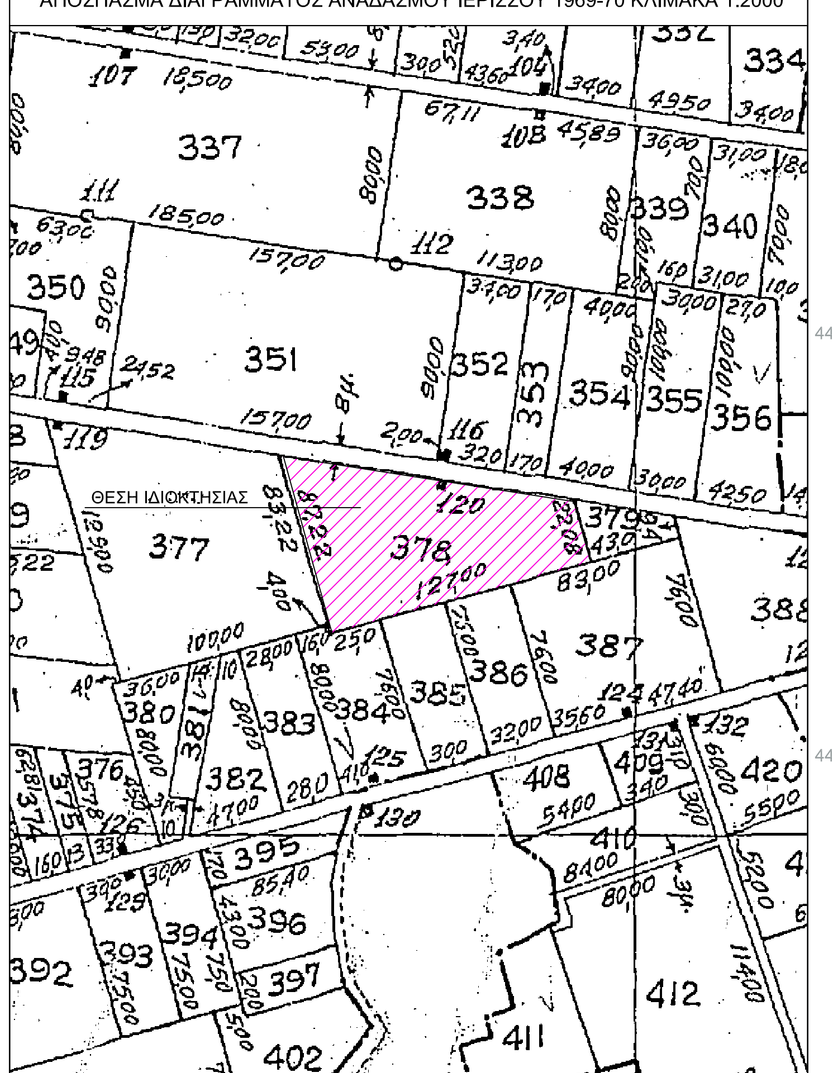

ΔΗΛΩΣΗ ΜΗΧΑΝΙΚΟΥ (Ν.651/77)

Δηλώνω σύμφωνα με το νόμο για το γεωτεμάχιο με στοιχεία "Α-Β-Γ-Δ-Α"και εμβαδόν 7385,00 τμ που βρίσκεται
στη θέση "Βαρύ" της Δ.Κ. Ιερισσου του Δήμου Αριστοτέλη ότι:
α) είναι άρτιο και οικοδομήσιμο ως προς το εμβαδόν και τις διαστάσεις σύμφωνα με τις πολεοδομικές διατάξεις που ισχύουν σήμερα,
β) βρίσκεται εκτος σχεδίου , εντος ζώνης ορίων οικισμού Ιερισσου και εκτός ΖΟΕ,
γ) δεν εμπίπτει στις διατάξεις του νόμου 1337/83 περί εκσφορών σε γη και χρήμα,
δ) εντός αυτού δε διέρχονται εναέριες γραμμές μεταφοράς υψηλής τάσης της ΔΕΗ ή αγωγός φυσικού αέρου, και
ε) εντός αυτού ή σε απόσταση μικρότερη των 25μ απο αυτό δε διέρχεται ρέμα.
ζ) απέχει 1000 μ απο την θάλασσα

Ο ΜΗΧΑΝΙΚΟΣ

ΔΗΛΩΣΗ ΙΔΙΟΚΤΗΤΗ (Ν.4030/2011)

Ο/η κάτωθι υπογεγραμμένος Παύλος Ζήκος δηλώνω ότι :

- τα όρια του γεωτεμαχίου με στοιχεία "Α-Β-Γ-Δ-Α"και εμβαδόν 7385.00τμ που βρίσκεται στη θέση "Βαρύ" της Δ.Κ. Ιερισσου του Δήμου Αριστοτέλη υποδείχθηκαν απο εμένα, και
- ευθύνομαι για την ακρίβεια των δηλουμένων ορίων του γεωτεμαχίου και για την ύπαρξη και την αιτία του δικαιώματος μου να ζητήσω την έκδοση "άδειας δόμησης.

Ο ΔΗΛΩΝ

ΕΜΒΑΔΟΝ ΓΕΩΤΕΜΑΧΙΟΥ

Ε= 7385.00 τμ κατα Τιτλο Αρ. 819/ 2003 Συμβολαιο Αγοραπωλησκς της Συμβολαιογραφου Ιερισσου Ολγας Χατζηλυδου - Μπικα.
Ε=Α-Β-Γ-Δ-Α= 7420.99 βασει συντεταγμενων.

ΠΑΡΑΤΗΡΗΣΕΙΣ:

1. Το διαγραμμα είναι ενταγμένο στο κρατικό σύστημα συντεταγμένων ΕΓΣΑ '87
2. Οι διαστάσεις και τα εμβαδά υπολογίσθηκαν αναλυτικά απο τις συντεταγμένες των κορυφών
3. Η εξάρτηση από το ΕΓΣΑ '87 πραγματοποιήθηκε με σύστημα GPS κάνοντας χρήση του Ελληνικού Συστήματος Ενποιισμού - HEPOS

Εργοδότης : ΖΗΚΟΣ ΠΑΥΛΟΣ	
Έργο :	
Μέθοδος σύνταξης Ταχυμετρική Προβολικο σύστημα :ΕΓΣΑ 87	
Θέση :ΓΕΩΤΕΜΑΧΙΟ (Α-Β-Γ-Δ-Α) ΣΤΗ ΘΕΣΗ " ΒΑΡΥ" ΤΗΣ Δ.Κ. ΙΕΡΙΣΣΟΥ ΤΟΥΔ. ΑΡΙΣΤΟΤΕΛΗ Ν. ΧΑΛΚΙΔΙΚΗΣ	
Μελετητής : ΓΙΑΝΝΗΣ ΧΡΥΣΟΥΛΗΣ Τοπογράφος Μηχανικός Τ.Ε.	
Θέμα Σχεδίου : ΤΟΠΟΓΡΑΦΙΚΟ ΔΙΑΓΡΑΜΜΑ	ΑΡ. ΣΧΕΔΙΟΥ T_1
Κλίμακα Σχεδίου : 1 :500	
Χρόνος Μελέτης : ΔΕΚΕΜΒΡΙΟΣ 2014	
Υπογραφή Μηχανικού	Θεώρηση Υπηρεσίας