

ΑΠΟΣΠΑΣΜΑ ΧΑΡΤΗ Γ.Υ.Σ. ΑΡ.ΦΥΛ. 6206/7 & 6216/1 ΚΛΙΜΑΚΑ 1:5000

ΥΠΟΜΝΗΜΑ ΕΞΑΡΤΗΣΗΣ ΤΟΠΟΓΡΑΦΙΚΟΥ ΔΙΑΓΡΑΜΜΑΤΟΣ
 Η εξάρτηση από το Ε.Γ.Σ.Α. 87 πραγματοποιήθηκε με παρατηρήσεις που διεξήχθησαν την 30/07/2014 και στο χρονικό διάστημα από 18:30 μ.μ. έως 19:35 μ.μ. κάνοντας χρήση του Σταθμού Αναφοράς Ναυπιάκου του ιδιωτικού Δικτύου (URANUS) της Εταιρείας TREE COMPANY CO ΑΕΒΕ με συντεταγμένες Χ:306017.902, Ψ:4248921.838, Η:11.288m. Το μήκος του διανύσματος βάσης που επιλύθηκε είναι: 7338.77m (απόσταση Σταθμού Αναφοράς από σημείο του οικοπέδου).
 Η απόδοση έγινε με την μέθοδο της Κινηματικής Μέτρησης Πραγματικού Χρόνου(RTK) και χρησιμοποιήθηκε ο Γεωδαιτικός GNSS Δέκτης GRS1-N της Topcon με Serial Number:824-20013 με ακρίβειες μέτρησης οριζοντιογραφικά:10mm+1.0ppm και υψομετρικά:15mm+1.0ppm. Επίσης για την απόδοση χρησιμοποιήθηκε ο Γεωδαιτικός Σταθμός GTS 105N της Topcon με Serial Number: 6H 5274



ΑΠΟΣΠΑΣΜΑ ΕΚΧΑ Α.Ε.

Α/Α	X	Y
Α	312840.63	4251748.86
Β	312836.68	4251758.02
Γ	312840.59	4251748.98

ΙΔΙΟΚΤΗΣΙΑ ΣΠΥΡΙΔΟΥΛΑΣ & ΑΝΔΡΕΑ ΑΘΑΝΑΣΟΠΟΥΛΟΥ
ΠΙΝΑΚΑΣ ΣΥΝΤΕΤΑΓΜΕΝΩΝ ΕΓΣΑ 87

α/α	X	Y	Απόσταση (μ.)
1	312784.931	4251767.715	53.43
2	312837.445	4251757.874	4.12
3	312838.994	4251754.056	16.61
4	312843.984	4251738.212	28.08
5	312852.871	4251711.575	7.61
6	312845.891	4251714.618	22.76
7	312825.078	4251723.827	13.28
8	312812.946	4251729.219	5.56
9	312807.861	4251731.456	2.66
10	312805.395	4251732.446	2.19
11	312803.268	4251732.976	4.55
12	312798.741	4251732.561	9.13
13	312789.706	4251733.891	11.29
14	312788.229	4251745.084	6.35
15	312787.350	4251751.374	16.52
1	312784.931	4251767.715	

Εμβαδόν (1,2,3,4,5,6,7,8,9,10,11,12,13,14,15,1)=2026.55 τ.μ.

ΔΗΛΩΣΗ ΥΛΟΠΟΙΗΣΗΣ ΟΡΙΩΝ

Δηλώνουμε υπεύθυνα ότι τα όρια της ιδιοκτησίας μας που απεικονίζονται στο τοπογραφικό είναι αληθή και είναι υλοποιημένα.

Ναύπιακτος 11-03-2015
 Οι ιδιοκτήτες

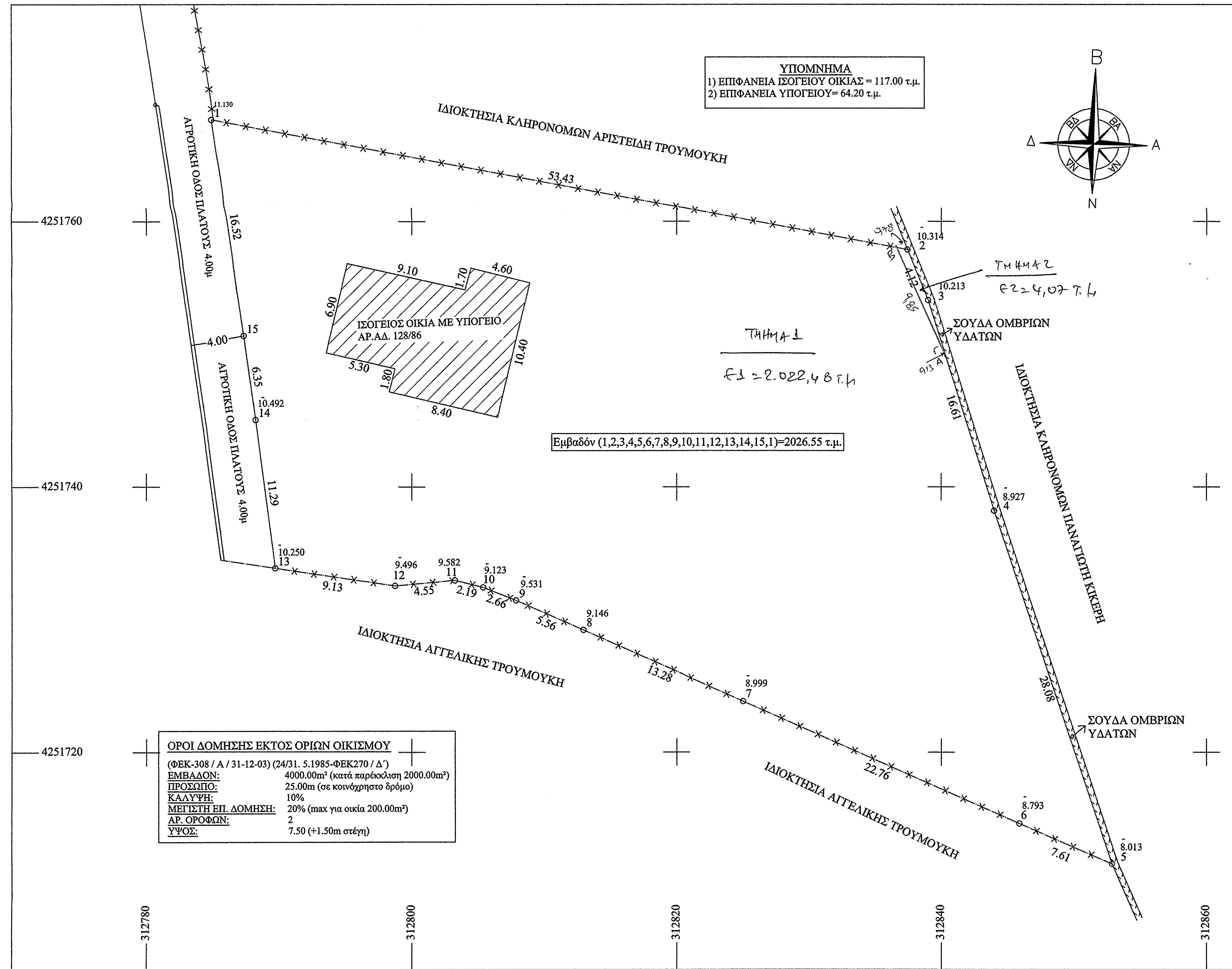

ΔΗΛΩΣΗ Ν651/77

Το υπο στοιχία (1,2,3,4,5,6,7,8,9,10,11,12,13,14,15,1) ακίνητο με εμβαδόν 2026.55m² εντάσσεται εκτός των ορίων του οικισμού Ξηροπηγάδου του Δήμου Ναυπιακτίας εντός ζώνης και είναι άρτο και οικοδομήσιμο κατά παρέκκλιση των όρων δόμησης, σύμφωνα με τις ισχύουσες Πολεοδομικές Διατάξεις. Τα όρια υπέδειξαν οι ιδιοκτήτες.

Ναύπιακτος 11-03-2015
 Ο Μηχανικός

ΘΕΟΔΩΡΟΣ ΞΕΝ. ΣΚΑΛΙΩΤΗΣ
 ΠΟΛΙΤΙΚΟΣ ΜΗΧΑΝΙΚΟΣ Τ.Ε.
 ΕΡΓΟΛΗΠΤΗΣ ΔΗΜ. ΕΡΓΩΝ
 ΤΖΑΒΕΛΛΑ 81 - ΝΑΥΠΑΚΤΟΣ Τηλ. Fax: 23964
 Α.Φ.Μ. 026790517 - Δ.Ο.Υ. ΝΑΥΠΑΚΤΟΥ 1541

ΕΡΓΟΔΟΤΗΣ	ΣΠΥΡΙΔΟΥΛΑ ΑΘΑΝΑΣΟΠΟΥΛΟΥ ΑΝΔΡΕΑΣ ΑΘΑΝΑΣΟΠΟΥΛΟΣ	
ΕΡΓΟ	ΑΠΟΤΥΠΩΣΗ ΙΔΙΟΚΤΗΣΙΑΣ	
ΘΕΣΗ	"ΔΕΝΤΡΟ" ΞΗΡΟΠΗΓΑΔΟΥ ΔΗΜΟΥ ΝΑΥΠΑΚΤΙΑΣ Π.Ε. ΑΙΤΩΛΟΑΚΑΡΝΑΝΙΑΣ	
ΜΕΛΕΤΗΤΗΣ	ΘΕΟΔΩΡΟΣ ΣΚΑΛΙΩΤΗΣ ΠΟΛ.ΜΗΧΑΝΙΚΟΣ Τ.Ε.	
Θ.Ε.Μ.Α	Για τον έλεγχο με τις διατάξεις του άρθρου 127 του Ν. 2291/2015 ΤΟΠΟΓΡΑΦΙΚΟ ΔΙΑΓΡΑΜΜΑ ΑΘΑΝΑΣΙΟΣ ΘΕΩΔ. ΣΤΑΜΑΤΗΣ ΔΑΣΧΟΛΟΓΟΣ ΠΕ/7/0	ΑΡ. ΣΧΕΔΙΟΥ T-1
ΚΛΙΜΑΚΑ	1 : 200	
ΧΡΟΝΟΣ ΜΕΛΕΤΗΣ	ΜΑΡΤΙΟΣ 2015	
ΘΕΩΡΗΣΗ	ΘΕΩΡΗΣΗ με ανάρτηση στην αριθ. 733515/2015-06-15 με απόφαση του αρμόδιου Μητροπολίτη Ναυπιακίας Η Δοσολογία Ηρώδης	ΥΠΟΓΡΑΦΗ - ΣΦΡΑΓΙΔΑ ΘΕΟΔΩΡΟΣ ΞΕΝ. ΣΚΑΛΙΩΤΗΣ ΠΟΛΙΤΙΚΟΣ ΜΗΧΑΝΙΚΟΣ Τ.Ε. ΕΡΓΟΛΗΠΤΗΣ ΔΗΜ. ΕΡΓΩΝ ΤΖΑΒΕΛΛΑ 81 - ΝΑΥΠΑΚΤΟΣ Τηλ. Fax: 23964 Α.Φ.Μ. 026790517 - Δ.Ο.Υ. ΝΑΥΠΑΚΤΟΥ 1541