

ΑΠΟΣΠΑΣΜΑ ΧΑΡΤΟΥ Γ.Υ.Σ. Αριθμ. Φύλλου 3290.2

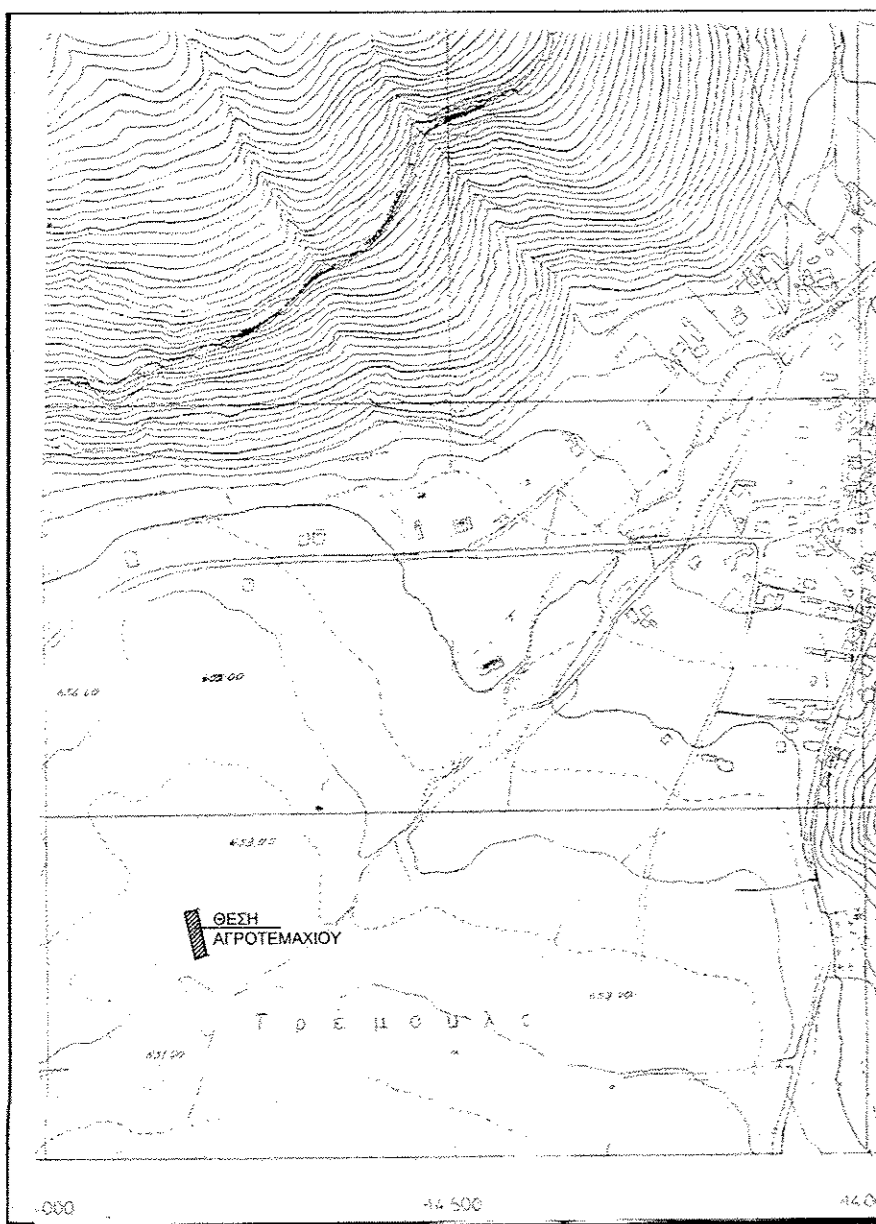

ΘΕΣΗ ΛΗΨΗΣ ΦΩΤΟΓΡΑΦΙΑΣ Α

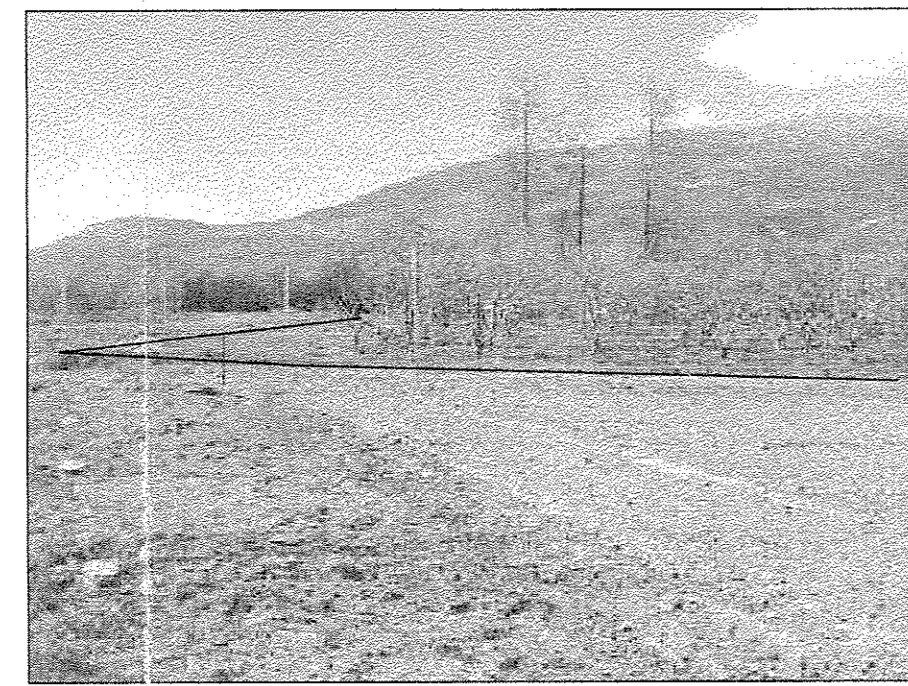

ΘΕΣΗ ΛΗΨΗΣ ΦΩΤΟΓΡΑΦΙΑΣ Β

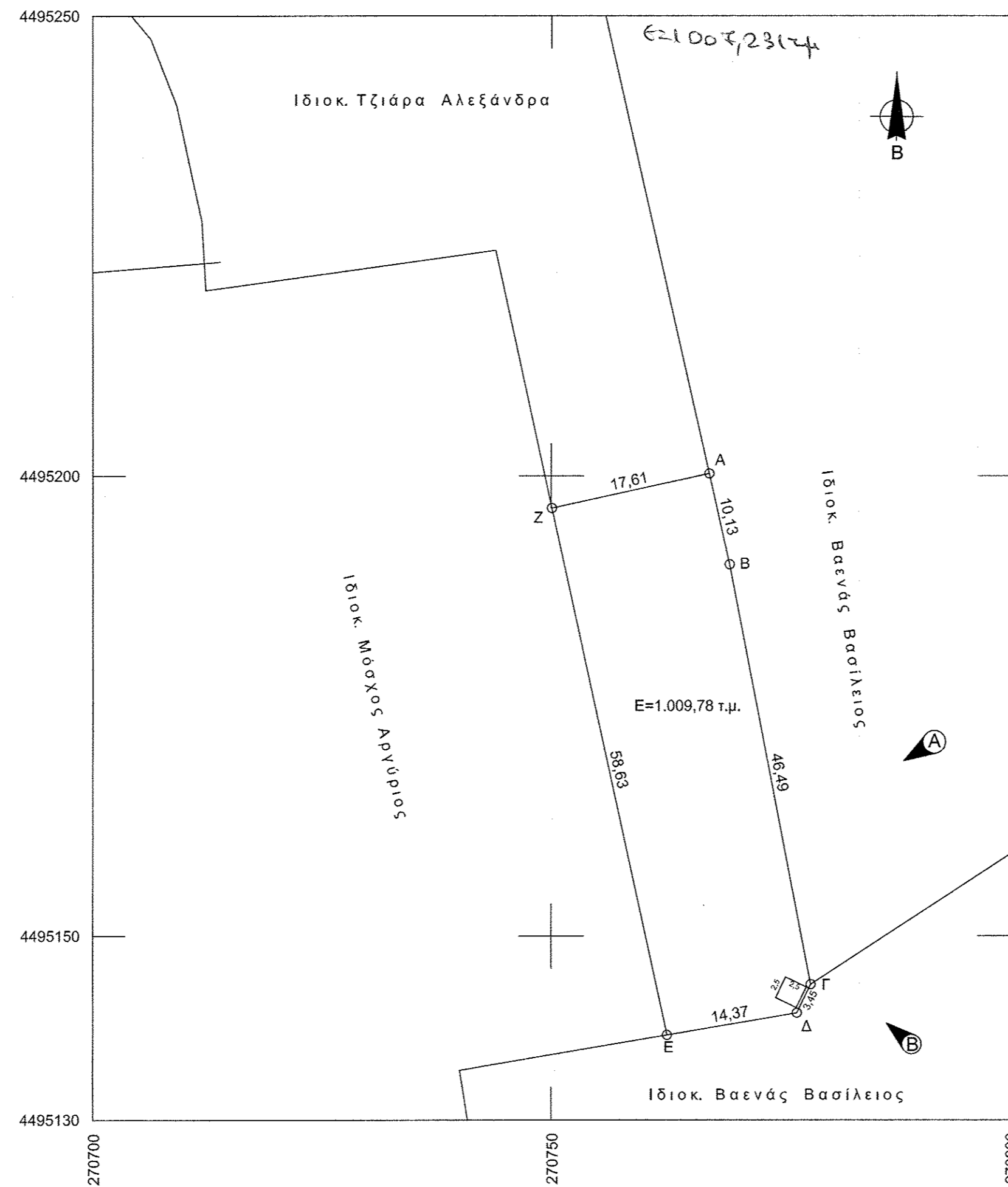

ΣΥΝΤΕΤΑΓΜΕΝΕΣ ΚΟΡΥΦΩΝ ΑΓΡΟΤΕΜΑΧΙΟΥ

Α/Α	X - X	Ψ - Ψ	ΑΠΟΣΤΑΣΕΙΣ ΜΕΤΑΞΥ
A	270767,203	4495200,246	A,B= 10,13
B	270769,449	4495190,371	B,Γ= 46,49
Γ	270778,302	4495144,734	Γ,Δ= 3,45
Δ	270776,797	4495141,626	Δ,Ε= 14,37
Ε	270762,625	4495139,226	Ε,Ζ= 58,63
Ζ	270750,082	4495196,496	Ζ,Η= 17,61

ΕΜΒΑΔΟΝ = 1.009,78 τ.μ.

ΥΠΟΜΝΗΜΑ

- ΟΡΟΙ ΔΟΜΗΣΗΣ βάση του Π.Δ. της 24 - 5 - 85
 - Ελάχιστο εμβαδόν γηπέδου 4.000,00 μ².
 - Μέγιστο ποσοστό κάλυψης 10%
 - Μέγιστος συντελεστής δόμησης 0,2
 - Αριθμός ορόφων 2 με μέγιστο ύψος κτηρίου 7,50 μ.
 - Αποστάσεις από τα όρια του γηπέδου 15,00 μ.
- ΕΜΒΑΔΟΜΕΤΡΗΣΗ ΑΓΡΟΤΕΜΑΧΙΟΥ
Εμβαδόν αγροτεμαχίου με στοιχεία Α,Β,Γ,Δ,Ε,Ζ,Α.
Ε = 1.009,78 τ.μ.

ΔΗΛΩΣΗ του Ν. 651 / 77

Το αναγραφέν αγροτεμάχιο με στοιχεία Α,Β,Γ,Δ,Ε,Ζ,Α, βρίσκεται στην κτηματική περιοχή "Μπατάλι" κτηματική περιοχή Τοιχιού του Δήμου Καστοριάς και δεν είναι άρτιο και δομημένο βάση του Π.Δ. της 24.5.85

Ο ΔΗΛΩΝ

ΔΗΜΗΤΡΙΟΣ Κ. ΖΑΝΟΣ
ΠΟΛΙΤΙΚΟΣ ΜΗΧΑΝΙΚΟΣ Τ.Ε.
ΠΤΥΧΙΟΥ Ε.Ε.Τ.Μ. ΑΣΤ.Μ. ΗΡΑΚΛΕΙΟΥ
ΜΕΛΟΣ Ε.Ε.Τ.Μ. Αριθμ. Μητρώου 23921
ΓΡΑΜΜΟΥ 9 - ΚΑΣΤΟΡΙΑ τηλ. 2467080764
ΑΦΜ 042599864 - ΔΟΥ ΚΑΣΤΟΡΙΑΣ

ΤΕΧΝΙΚΟ ΓΡΑΦΕΙΟ
ΖΑΝΟΣ ΔΗΜΗΤΡΙΟΣ
ΠΟΛΙΤΙΚΟΣ ΜΗΧΑΝΙΚΟΣ Τ.Ε.
ΓΡΑΜΜΟΥ 9 - ΚΑΣΤΟΡΙΑ

ΕΡΓΟΔΟΤΗΣ **Τζιάρα Αλεξάνδρα**
ΒΑΣΙΛΟΝΟΜΗ ΚΑΙ ΔΙΟΡΘΩΣΗΚΗ
24/6/2014

ΕΡΓΟ **ΑΘΑΝΑΣΙΑ ΛΕΖΙΜΗ**
ΔΑΔΡΑΦΟΡΟΣ

ΘΕΣΗ ΕΡΓΟΥ **Κτηματική περιοχή "Μπατάλι"**
Τ.Κ.Τοιχιού Δ.Ε. Βιτσιού Δ. Καστοριάς

ΘΕΜΑ ΣΧΕΔΙΟΥ **Τοπογραφικό διάγραμμα**

ΑΡΙΘΜΟΣ ΣΧΕΔΙΟΥ **T1** ΚΛΙΜΑΚΑ **1:500**

ΧΡΟΝΟΣ ΜΕΛΕΤΗΣ **Μάϊος 2014**

ΣΦΡΑΓΙΔΑ ΥΠΟΓΡΑΦΗ
ΔΗΜΗΤΡΙΟΣ Κ. ΖΑΝΟΣ
ΠΟΛΙΤΙΚΟΣ ΜΗΧΑΝΙΚΟΣ Τ.Ε.
ΠΤΥΧΙΟΥ Ε.Ε.Τ.Μ. ΑΣΤ.Μ. ΗΡΑΚΛΕΙΟΥ
ΜΕΛΟΣ Ε.Ε.Τ.Μ. Αριθμ. Μητρώου 23921
ΓΡΑΜΜΟΥ 9 - ΚΑΣΤΟΡΙΑ τηλ. 2467080764
ΑΦΜ 042599864 - ΔΟΥ ΚΑΣΤΟΡΙΑΣ

ΘΕΩΡΗΣΗ ΥΠΗΡΕΣΙΑΣ
Πρόσβαση στην οικοπέδο
27.6.2014
24/6/2014
Χρήστος Λιάμης
Δασολόγος