

ΘΕΜΑ :
ΤΟΠΟΓΡΑΦΙΚΟ ΔΙΑΓΡΑΜΜΑ

ΙΔΙΟΚΤΗΤΗΣ : ΡΟΥΠΑΚΙΩΤΗΣ ΑΝΤΩΝΗΣ

ΘΕΣΗ : "ΜΑΡΤΟΡΕΤΤΙ"
 Δ.Δ. ΑΦΑΝΙΟΥ, Δ. ΑΠΟΛΛΩΝΙΩΝ,
 ΕΚΤΟΣ ΟΙΚΙΣΜΟΥ, ΕΠΙ ΤΗΣ ΕΠΑΡΧΙΑΚΗΣ ΟΔΟΥ

ΜΕΛΕΤΗΤΗΣ :
ΣΚΑΛΑΒΕΝΙΤΗΣ ΣΠΥΡΙΔΩΝ
 ΠΟΛΙΤΙΚΟΣ ΜΗΧΑΝΙΚΟΣ Α.Π.Θ.
 ΠΡ. 69723/2004 ΕΠΙΧ. ΠΡΟΜΕΤΡ. ΕΡΕΥΝ. ΕΠΙΧΕΙΡΗΣΕΩΝ
 ΠΡ. - ΔΕΧ. - 26562/2015, 1.7.24.21.1

ΚΑΙΜΑΚΑ : ΕΥΦΡΑΛΟ ΠΙΣΕΛΟΥ
 ΥΠΟ ΤΑ ΣΤΟΙΧΕΙΑ

1:250

ΗΜΕΡΟΜΗΝΙΑ
 ΟΚΤΩΒΡΙΟΣ
 2008

Ο ΣΥΝΤΑΞΑΣ
 ΣΠΥΡΙΔΩΝ Κ. ΣΚΑΛΑΒΕΝΙΤΗΣ
 ΠΟΛΙΤΙΚΟΣ ΜΗΧΑΝΙΚΟΣ
 Α.Π.Θ. ΕΠΙΧ. ΠΡΟΜΕΤΡ. ΕΡΕΥΝ. ΕΠΙΧΕΙΡΗΣΕΩΝ
 ΠΡ. 69723/2004 ΕΠΙΧ. ΠΡΟΜΕΤΡ. ΕΡΕΥΝ. ΕΠΙΧΕΙΡΗΣΕΩΝ
 ΠΡ. - ΔΕΧ. - 26562/2015, 1.7.24.21.1

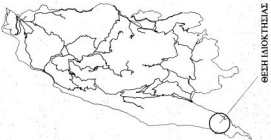

Η ΗΜΕΡΟΜΗΝΙΑ ΤΗΣ ΜΕΛΕΤΗΣ ΕΙΝΑΙ 27/10/2008
 Η ΣΥΝΤΑΞΑΣ ΕΠΕΛΕΞΕΝ ΤΗΝ ΗΜΕΡΟΜΗΝΙΑΝ
 ΗΜΕΡΟΜΗΝΙΑ ΠΡΟΣΩΡΙΝΗΣ ΜΕΛΕΤΗΣ ΤΟΥ ΤΥΠΟΥ
 ΗΜΕΡΟΜΗΝΙΑ ΠΡΟΣΩΡΙΝΗΣ ΜΕΛΕΤΗΣ ΤΟΥ ΤΥΠΟΥ
 ΗΜΕΡΟΜΗΝΙΑ ΠΡΟΣΩΡΙΝΗΣ ΜΕΛΕΤΗΣ ΤΟΥ ΤΥΠΟΥ
 ΗΜΕΡΟΜΗΝΙΑ ΠΡΟΣΩΡΙΝΗΣ ΜΕΛΕΤΗΣ ΤΟΥ ΤΥΠΟΥ
 ΗΜΕΡΟΜΗΝΙΑ ΠΡΟΣΩΡΙΝΗΣ ΜΕΛΕΤΗΣ ΤΟΥ ΤΥΠΟΥ
 ΗΜΕΡΟΜΗΝΙΑ ΠΡΟΣΩΡΙΝΗΣ ΜΕΛΕΤΗΣ ΤΟΥ ΤΥΠΟΥ

ΜΕΛΕΤΗΤΗΣ ΣΤΟΙΧΕΙΑ
 ΟΝΟΜΑΤΕΠΩΝΥΜΟ
 ΔΙΕΥΘΥΝΣΗ
 ΔΙΕΥΘΥΝΣΗ
 ΔΙΕΥΘΥΝΣΗ
 ΔΙΕΥΘΥΝΣΗ
 ΔΙΕΥΘΥΝΣΗ

- 1) ΑΡΧΙΤΕΚΤΟΝΙΚΟΝ ΠΡΟΓΡΑΜΜΑΤΟΝ ΠΑΡΕΚΑΤΑΧΕΙΡΗΣΕΩΣ
- 2) ΔΙΑΚΟΣΜΗΤΙΚΟΝ ΠΡΟΓΡΑΜΜΑΤΟΝ ΠΑΡΕΚΑΤΑΧΕΙΡΗΣΕΩΣ
- 3) ΔΙΑΚΟΣΜΗΤΙΚΟΝ ΠΡΟΓΡΑΜΜΑΤΟΝ ΠΑΡΕΚΑΤΑΧΕΙΡΗΣΕΩΣ
- 4) ΔΙΑΚΟΣΜΗΤΙΚΟΝ ΠΡΟΓΡΑΜΜΑΤΟΝ ΠΑΡΕΚΑΤΑΧΕΙΡΗΣΕΩΣ
- 5) ΔΙΑΚΟΣΜΗΤΙΚΟΝ ΠΡΟΓΡΑΜΜΑΤΟΝ ΠΑΡΕΚΑΤΑΧΕΙΡΗΣΕΩΣ
- 6) ΔΙΑΚΟΣΜΗΤΙΚΟΝ ΠΡΟΓΡΑΜΜΑΤΟΝ ΠΑΡΕΚΑΤΑΧΕΙΡΗΣΕΩΣ
- 7) ΔΙΑΚΟΣΜΗΤΙΚΟΝ ΠΡΟΓΡΑΜΜΑΤΟΝ ΠΑΡΕΚΑΤΑΧΕΙΡΗΣΕΩΣ
- 8) ΔΙΑΚΟΣΜΗΤΙΚΟΝ ΠΡΟΓΡΑΜΜΑΤΟΝ ΠΑΡΕΚΑΤΑΧΕΙΡΗΣΕΩΣ
- 9) ΔΙΑΚΟΣΜΗΤΙΚΟΝ ΠΡΟΓΡΑΜΜΑΤΟΝ ΠΑΡΕΚΑΤΑΧΕΙΡΗΣΕΩΣ
- 10) ΔΙΑΚΟΣΜΗΤΙΚΟΝ ΠΡΟΓΡΑΜΜΑΤΟΝ ΠΑΡΕΚΑΤΑΧΕΙΡΗΣΕΩΣ

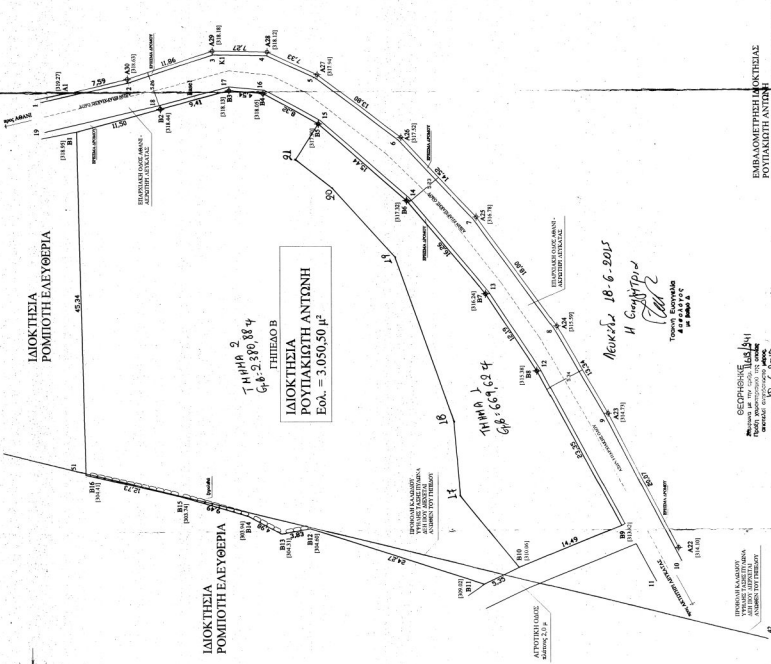

ΕΜΒΛΟΔΟΤΗΤΗΣ ΚΑΤΑΣΤΑΣΗΣ
 ΡΟΥΠΑΚΙΩΤΗΣ ΑΝΤΩΝΗΣ
 ΕΚΤΟΣ ΟΙΚΙΣΜΟΥ ΜΕΛΕΤΗΣ ΟΡΟΦΩΝ
 ΥΠΟ ΤΑ ΣΤΟΙΧΕΙΑ (B.P.E.R. - B.P.B.I.B.B.I)

ΥΠΟΛΟΓΙΣΜΟΣ ΕΜΒΛΟΔΟΥ ΜΕ ΤΗΜΕΤΡΩΔ
 ΤΩΝ ΟΡΟΦΩΝ ΕΝΩΣΤΙΝ ΣΥΝΤΑΞΙΜΟΝ

ΚΟΡΥΦΗ	ΖΩΝΙΑ	ΑΡΧΗ	ΤΙΜΗΤΗ
B1	ΣΧΕΔΙΑΣΜΟΣ	1,476	1,476
B2	ΣΧΕΔΙΑΣΜΟΣ	1,476	1,476
B3	ΣΧΕΔΙΑΣΜΟΣ	1,476	1,476
B4	ΣΧΕΔΙΑΣΜΟΣ	1,476	1,476
B5	ΣΧΕΔΙΑΣΜΟΣ	1,476	1,476
B6	ΣΧΕΔΙΑΣΜΟΣ	1,476	1,476
B7	ΣΧΕΔΙΑΣΜΟΣ	1,476	1,476
B8	ΣΧΕΔΙΑΣΜΟΣ	1,476	1,476
B9	ΣΧΕΔΙΑΣΜΟΣ	1,476	1,476
B10	ΣΧΕΔΙΑΣΜΟΣ	1,476	1,476
B11	ΣΧΕΔΙΑΣΜΟΣ	1,476	1,476
B12	ΣΧΕΔΙΑΣΜΟΣ	1,476	1,476
B13	ΣΧΕΔΙΑΣΜΟΣ	1,476	1,476
B14	ΣΧΕΔΙΑΣΜΟΣ	1,476	1,476
B15	ΣΧΕΔΙΑΣΜΟΣ	1,476	1,476
B16	ΣΧΕΔΙΑΣΜΟΣ	1,476	1,476
B17	ΣΧΕΔΙΑΣΜΟΣ	1,476	1,476
B18	ΣΧΕΔΙΑΣΜΟΣ	1,476	1,476
B19	ΣΧΕΔΙΑΣΜΟΣ	1,476	1,476
B20	ΣΧΕΔΙΑΣΜΟΣ	1,476	1,476
B21	ΣΧΕΔΙΑΣΜΟΣ	1,476	1,476
B22	ΣΧΕΔΙΑΣΜΟΣ	1,476	1,476
B23	ΣΧΕΔΙΑΣΜΟΣ	1,476	1,476
B24	ΣΧΕΔΙΑΣΜΟΣ	1,476	1,476
B25	ΣΧΕΔΙΑΣΜΟΣ	1,476	1,476
B26	ΣΧΕΔΙΑΣΜΟΣ	1,476	1,476
B27	ΣΧΕΔΙΑΣΜΟΣ	1,476	1,476
B28	ΣΧΕΔΙΑΣΜΟΣ	1,476	1,476
B29	ΣΧΕΔΙΑΣΜΟΣ	1,476	1,476
B30	ΣΧΕΔΙΑΣΜΟΣ	1,476	1,476

ΣΥΝΤΑΞΙΜΟΝ	2003/4/2008	427938/2341	39/10/0	2003/2/2008	427939/2147
19	2003/4/2008	427938/2341	39/10/0	2003/2/2008	427939/2147
20	2003/4/2008	427938/2341	39/10/0	2003/2/2008	427939/2147
21	2003/4/2008	427938/2341	39/10/0	2003/2/2008	427939/2147

