

**ΑΝΩΤΗ ΜΗΧΑΝΙΚΗ Ν.Ε.Σ./Ε.Τ.**  
 ΑΝΩΤΗ ΜΗΧΑΝΙΚΗ Ν.Ε.Σ./Ε.Τ. με το κωδικό για τον αριθμό του μετρητή με στοιχεία Ν.Ε.Σ./Ε.Τ. για αριθμό 684.57.14. που βρίσκεται στην οδόν ΠΑΥΣΑΝΟΥ (ΠΡΩΤΟ ΚΤΗΡΑΚΙΟ) ΔΗΜΟΤΗΣ ΕΒΡΟΥΣΤΑ ΑΚΑΔΗΜΙΚΗ ΕΠΙΣΤΗΜΟΝΙΚΗ ΕΤΑΕΚΕΣ.

1. Δεν είναι άρτια και αναδεδωμένο σύμφωνα με τις τοπογραφικές διατάξεις που ισχύουν ολίσθησης.
2. Δεν είναι κενός ο σιδηρός, αυτός είναι κενός.
3. Δεν υπάρχει στην διαβάση του υδίου. 1337/83 περί ασφαριών σε γη και κλίμακας.
4. Ο κενός αυτός δε διαβήματα υδραυλικής μεταφοράς, υδατικής τάσης της Δ.Ε.Π. ή ομοίως.
5. Ο κενός αυτός και κατά μήκος των αρμοσίων του εν θέλει να κατασκευαστεί δια υδροπύργου.

Εξέρει, και ο κενός αυτός ή σε ανάστημα παραπάνω των 720μ., από τον δε διαβήματα υδρ.

Ο ΔΗΜΟΣ ΜΗΧΑΝΙΚΟΣ

**ΑΝΤΩΝΙΑ Ψ. ΚΟΥΤΛΗ**  
 ΔΕΧΤΗΡΙΑΣ  
 ΔΙΕΥΘΥΝΤΡΙΑ  
 ΔΕΧΤΗΡΙΑΣ  
 ΤΗΛ. 2246251.2, 2241 0248084  
 Τ.Κ. 26442, Π.Ο.Σ. 2000

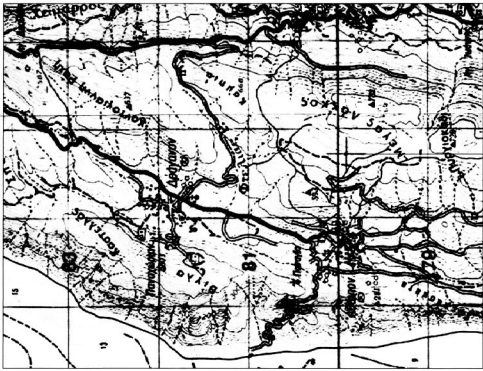

ΑΝΩΤΗ ΜΗΧΑΝΙΚΗ Ν.Ε.Σ./Ε.Τ. 1:50.000

**ΣΤΗΤΑΙ ΜΕΤΕΡΕΣ ΣΤΑΘΕΣ**  
 ΘΕΣΗ WIND

Στάση	X	Y
Σ1	201224.03	4286361.32
Σ2	201202.68	4286316.87
Σ3	201197.08	4286295.70

ΑΝΩΤΗ ΜΗΧΑΝΙΚΗ Ν.Ε.Σ./Ε.Τ. 1:50.000

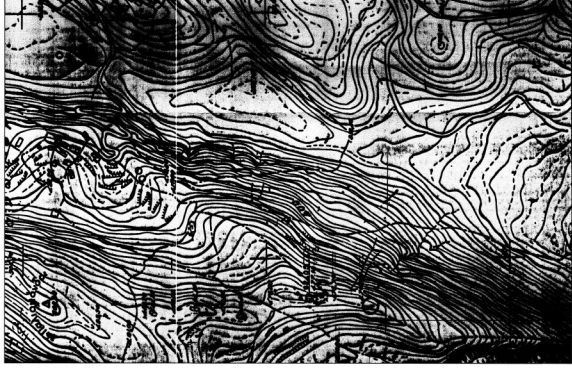

ΘΕΣΗ WIND

**ΑΝΩΤΗ ΜΗΧΑΝΙΚΗ Ν.Ε.Σ./Ε.Τ.**  
 ΑΝΩΤΗ ΜΗΧΑΝΙΚΗ Ν.Ε.Σ./Ε.Τ. με το κωδικό για τον αριθμό του μετρητή με στοιχεία Ν.Ε.Σ./Ε.Τ. για αριθμό 684.57.14. που βρίσκεται στην οδόν ΠΑΥΣΑΝΟΥ (ΠΡΩΤΟ ΚΤΗΡΑΚΙΟ) ΔΗΜΟΤΗΣ ΕΒΡΟΥΣΤΑ ΑΚΑΔΗΜΙΚΗ ΕΠΙΣΤΗΜΟΝΙΚΗ ΕΤΑΕΚΕΣ.

1. Δεν είναι άρτια και αναδεδωμένο σύμφωνα με τις τοπογραφικές διατάξεις που ισχύουν ολίσθησης.
2. Δεν είναι κενός ο σιδηρός, αυτός είναι κενός.
3. Δεν υπάρχει στην διαβάση του υδίου. 1337/83 περί ασφαριών σε γη και κλίμακας.
4. Ο κενός αυτός δε διαβήματα υδραυλικής μεταφοράς, υδατικής τάσης της Δ.Ε.Π. ή ομοίως.
5. Ο κενός αυτός και κατά μήκος των αρμοσίων του εν θέλει να κατασκευαστεί δια υδροπύργου.

Εξέρει, και ο κενός αυτός ή σε ανάστημα παραπάνω των 720μ., από τον δε διαβήματα υδρ.

Ο ΔΗΜΟΣ ΜΗΧΑΝΙΚΟΣ

**ΑΝΤΩΝΙΑ Ψ. ΚΟΥΤΛΗ**  
 ΔΕΧΤΗΡΙΑΣ  
 ΔΙΕΥΘΥΝΤΡΙΑ  
 ΔΕΧΤΗΡΙΑΣ  
 ΤΗΛ. 2246251.2, 2241 0248084  
 Τ.Κ. 26442, Π.Ο.Σ. 2000

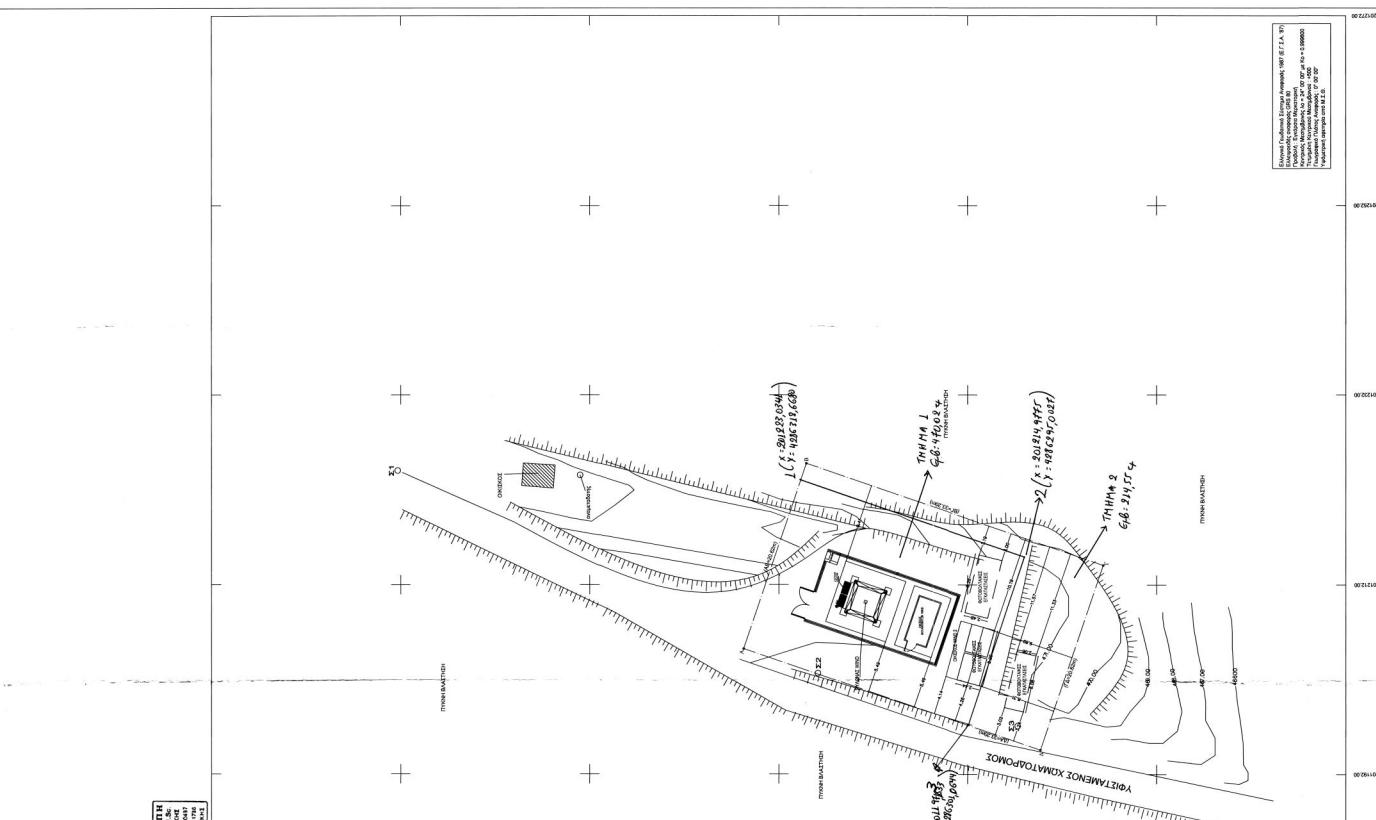

ΤΕΧΝΙΚΟ ΣΧΕΔΙΟ  
 ΚΑΤΑΣΤΡΟΦΗ ΚΑΤΑΣΚΕΥΗΣ ΣΤΑΘΜΟΥ ΒΑΣΗΣ ΜΕ ΤΗΝ ΕΤΑΙΡΙΑ VODAFONE

**WIND**  
 WIND Ελλάς Α.Ε.Ε  
 ΘΡΑΚΗΣ/ΘΡΑΚΕΣ

**ΣΤΑΘΜΟΣ ΒΑΣΗΣ ΚΙΝΗΤΗΣ ΤΗΛΕΦΩΝΙΑΣ**  
 1439 ΑΘΑΝΙ

**ΕΡΓΟ:**  
 ΠΡΩΤΟ ΚΤΗΡΑΚΙΟ ΣΤΑΘΜΟΥ ΒΑΣΗΣ ΚΙΝΗΤΗΣ ΤΗΛΕΦΩΝΙΑΣ

**ΘΕΣΗ:**  
 ΔΗΜΟΣ ΛΕΥΚΕΣ, ΠΕΡΙΦΕΡΕΙΑ ΕΒΡΟΥΣΤΑ ΛΕΥΚΑΔΑΣ

**ΑΝΑΔΟΧΟΣ:**  
 Ε.Π.Λ. ΤΕΧΝΙΚΗ - ΒΙΟΜΗΧΑΝΙΚΗ Α.Ε.Ε

**ΜΕΛΕΤΗΤΗΣ:**  
 ΑΝΤΩΝΙΑ Ψ. ΚΟΥΤΛΗ  
 ΠΟΛΙΤΙΚΟΣ ΜΗΧΑΝΙΚΟΣ

**ΘΕΜΑ ΣΧΕΔΙΟΥ:**  
 Τ1  
 ΑΡΧΙΤΕΚΤΟΝΙΚΗ ΣΧΕΔΙΑΣΗ  
 ΟΡΟΦΟΓΡΑΦΙΑ

**ΤΟΠΟΓΡΑΦΙΚΟ ΔΙΑΓΡΑΜΜΑ**  
 1439  
 ΑΘΑΝΙ

**ΚΑΙΜΑΚΑ:**  
 1,200

**ΧΡΟΝΟΣ ΜΕΛΕΤΗΣ:**  
 ΜΑΙΟΣ 2015

**ΥΠΟΓΡΑΦΗ:**  
 ΣΦΥΡΑΤΣΑ

**ΑΝΤΩΝΙΑ Ψ. ΚΟΥΤΛΗ**  
 ΔΕΧΤΗΡΙΑΣ  
 ΔΙΕΥΘΥΝΤΡΙΑ  
 ΔΕΧΤΗΡΙΑΣ  
 ΤΗΛ. 2246251.2, 2241 0248084  
 Τ.Κ. 26442, Π.Ο.Σ. 2000

**ΜΕΤΡΗΣΕΙΣ ΚΑΤΑΣΤΡΟΦΗΣ**

Κορυφή	X	Y	Απόσταση
A	201205.24	4286324.73	AB = 20.620μ
B	201224.79	4286318.09	BF = 33.20μ
C	201214.69	4286303.20	CF = 33.20μ
D	201205.24	4286333.30	DA = 20.620μ
E	201205.24	4286324.73	EA = 33.20μ
Επιφάνεια	Περιμετρικός 107.64μ		

**ΓΕΩΜΑΤΗΡΙΚΕΣ ΣΥΝΤΕΤΑΓΜΕΝΕΣ**  
 ΦΥΛΑΧΟ 150.000 - ΑΓΙΟΣ ΠΕΤΡΟΣ  
 81982.3

ΓΕΩΜΑΤΗΡΙΚΕΣ ΣΥΝΤΕΤΑΓΜΕΝΕΣ		WGS 84	
ΕΖΑ 87	Γ.Υ.Σ. (ΕΔΩΝ ΕΛΛΑΣ)	Α. 2024.36"	Α. 2024.36"
Ε. 4742.00"	Ε. 4742.00"	Η. 4742.00"	Η. 4742.00"

**ΟΔΟΓΡΟΦΙΚΟ ΣΧΗΜΑ**