

**ΛΙΣΤΑ ΚΑΤΑΛΟΓΟΥ ΣΤΑΘΜΩΝ**

Α/Α	X	Y	X	Y	X		
1	645817.02	4029344.45	2.40	24	6458272.61	4024038.51	23.18
2	6458487.72	4029321.16	6.02	25	6458510.27	4024038.20	3.98
3	6458490.32	4029276.73	5.38	26	6458516.57	4024037.64	16.51
4	6458493.38	4029272.81	7.96	27	6458519.38	4024038.24	7.06
5	6458500.88	4029261.95	5.28	28	6458517.01	4024038.34	4.02
6	6458500.79	4029258.91	7.83	29	6458513.12	4024038.52	5.68
7	6458518.79	4029255.30	13.21	31	6458507.34	4024038.84	20.07
8	6458518.94	4029249.56	7.66	32	6458487.38	4024038.49	10.36
9	6458518.94	4029248.00	11.72	33	6458471.90	4024038.26	11.86
10	6458518.94	4029237.17	13.05	34	6458464.44	4024038.36	6.81
11	6458518.94	4029217.17	13.05	35	6458471.90	4024038.19	11.86
12	6458506.80	4029217.17	13.05	36	6458471.90	4024038.19	11.86
13	6458517.79	4029214.01	6.15	37	6458516.53	4024038.42	10.64
14	6458517.79	4029214.01	4.82	38	6458525.04	4024037.27	3.83
15	6458517.79	4029214.01	4.82	39	6458525.04	4024037.27	3.83
16	6458517.79	4029214.01	4.82	40	6458525.04	4024037.27	3.83
17	6458508.60	4029209.85	13.76	41	6458421.82	4024038.29	11.66
18	6458508.60	4029217.17	13.76	42	6458421.82	4024038.29	11.66
19	6458508.60	4029217.17	13.76	43	6458421.82	4024038.29	11.66
20	6458508.60	4029217.17	13.76	44	6458421.82	4024038.29	11.66
21	6458508.60	4029217.17	13.76	45	6458421.82	4024038.29	11.66
22	6458508.60	4029217.17	13.76	46	6458421.82	4024038.29	11.66
23	6458508.60	4029217.17	13.76	47	6458421.82	4024038.29	11.66

**ΠΑΡΑΤΗΡΗΣΕΙΣ:**

- Δεν έγινε έλεγχος τίτλων.
- Η ιδιοκτησία των υποστηρίχτων τίτλων μετρώσης περιέχεται.
- Οι συντεταγμένες είναι σε σφαιρικό σύστημα (πρόβολα ΕΥΣΑ '97).
- Τα σφάλματα υπολογισμών με συνιστώσα μηδόν.
- Τα υπόλοιπα είναι μηδόν.

**ΜΑΡΤΙΝΙ ΛΥΟΠΟΙΗΤΗΣ ΟΡΘΗ**

Οι μετρήσεις πραγματοποιήθηκαν με τη βοήθεια των υπηρεσιών VERCAMMEN DENIS & BASTIEN NELLY  
 διότι λόγω έλλειψης των υπηρεσιών και προτεραιότητας στο έργο τους πραγματοποιήθηκαν οι μετρήσεις.

Οι ημερομηνίες

**ΠΕΡΙΓΡΑΦΗ ΜΕΤΡΗΣΕΩΝ ΚΑΙ ΣΥΜΠΕΡΑΣΜΑΤΑ**

Ο υποσημειωμένος οικόπεδος μετρήθηκε σύμφωνα με τα δεδομένα των :  
 Η οριζοντιογραφία οικόπεδος μετρήθηκε με περιμετρήσεις 1.23.44.5.6.7.8.9.10.11.12.13.14.15.16.17.18.19.20.21.22.123.4.5.6.6.7.8.29.30.31.32.33.4.5.6.7.8.29.30.40.41.42.43.44.45.1 με μήκος 20.098.22 τμ. βρέθηκαν επίσης σημειωμένοι τμ. Αγίων στην θέση "Βαγιά" v. Αγίων  
 Η περιμετρία οικόπεδος είναι όλη και ανακατασκευασμένη σύμφωνα με τις κλίμακες που αναφέρονται στα σχέδια.  
 Η περιμετρία πραγματοποιήθηκε σύμφωνα με τα δεδομένα της διεύθυνσης του v.133783 και των σχεδίων απορροής σε "η και γήμινα".  
 Ο υποσημειωμένος οικόπεδος:

**Λίστα κτισμάτων**

Α/Α	Περιγραφή	Εμβαδόν
1	Παραγωγή ενέργειας κίνησης γεννήτριας	1539
2	Ακίνητο υπόγειο σήραγγα	2832
	<b>Σύνολο</b>	<b>4369</b>

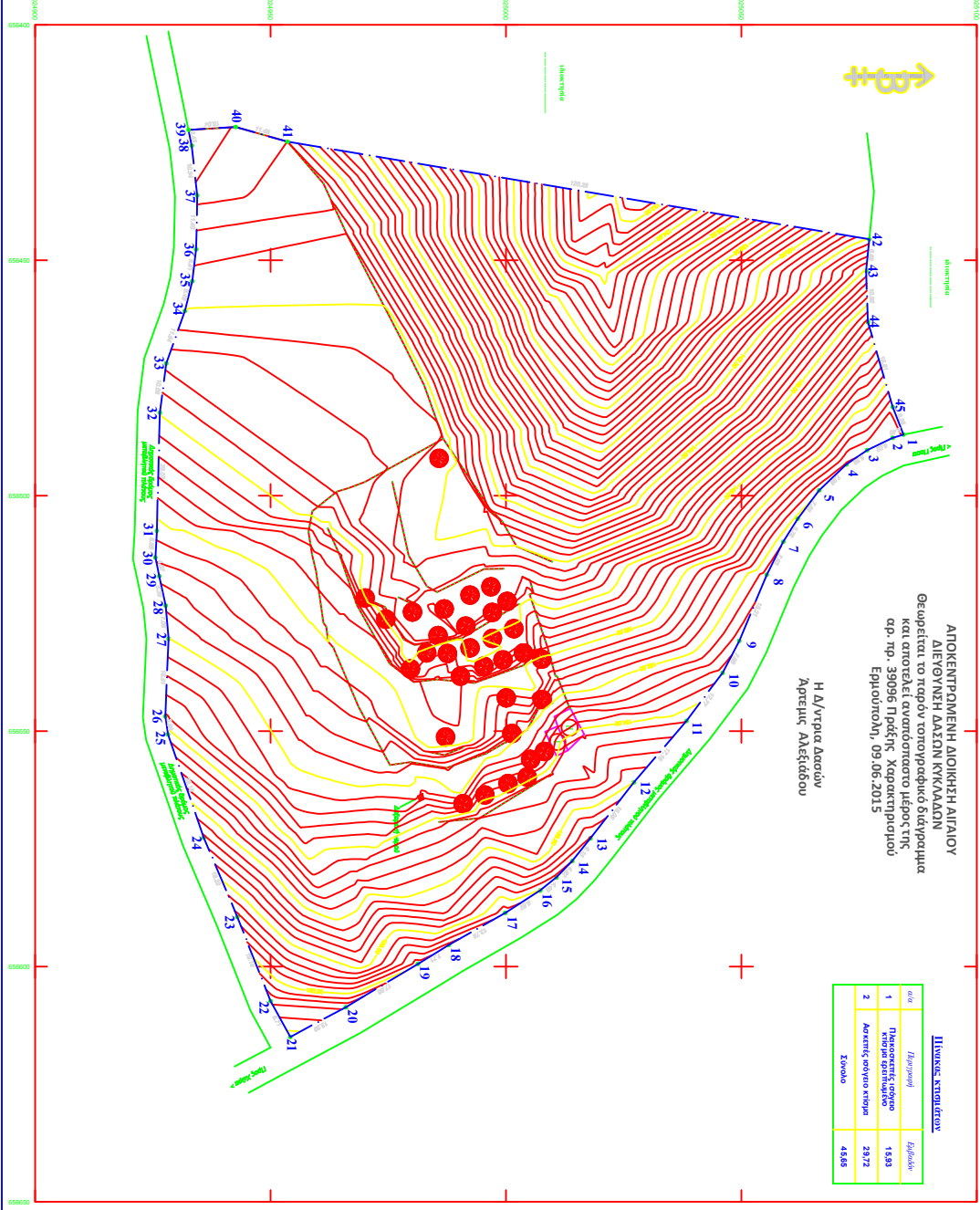

ΑΠΟΚΕΝΤΡΩΜΕΝΗ ΔΙΟΙΚΗΣΗ ΑΤΤΙΚΟΥ  
 ΔΙΕΥΘΥΝΣΗ ΔΑΣΕΩΝ ΚΥΚΛΑΔΩΝ  
 Θεωρείται το παρόν τεχνικό σχέδιο σύμφωνα με τα στοιχεία και υποστηρίχτων μετρώσεων από τηρ. 35096 Πράξη, Καρποκρησίου Επίτροπου, 09.06.2015  
 Η Δ/ντρια Δασών  
 Αρετή Αλεξίδου

**ΔΙΑΔΙΟΡΜΗ ΕΝΑ ΤΕΤΡΑΓΩΝΙΟΥ**

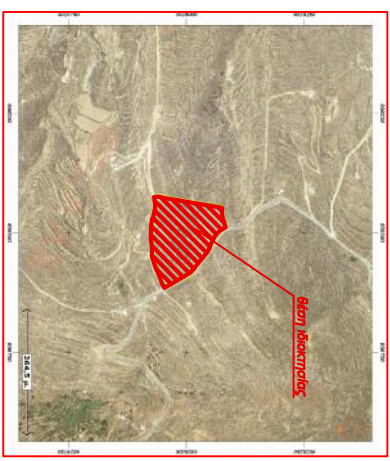

- ΛΕΓΕΝΔΑ**
- ΟΡΟ
  - ΚΤΙΣΜΑ
  - ΕΡΩΣΗ
  - ΚΟΛΥΜΗ ΜΟΚΙΝΙΑΣ
  - ΥΠΟΜΕΤΡΟ
  - ΑΝΤΙΠΟ

Εργο	ΑΠΟΤΥΠΩΣΗ	
Όμιλος	"ΒΑΓΙΑ" v. N. ANABH	
Ιδιοκτήτης	VERCAMMEN DENIS & BASTIEN NELLY	
Τύπος Σχεδίου	ΤΟΠΟΓΡΑΦΙΚΟ ΔΙΑΓΡΑΜΜΑ	
Κλίμακα	1:500	σε σχέδιο
Προβλεπόμενη Ζήτητημερίος 2014	<b>01</b>	
Αρμόδιος υπάλληλος	ΧΡΗΣΤΟΣ ΚΑΜΑΡΙΝΟΤΟΥ	
Στοιχεία ΣΕΠΤΟ, Τηλ. & fax 238232327	e-mail: camarinou@ymail.com	
Στοιχεία / Στοιχεία		