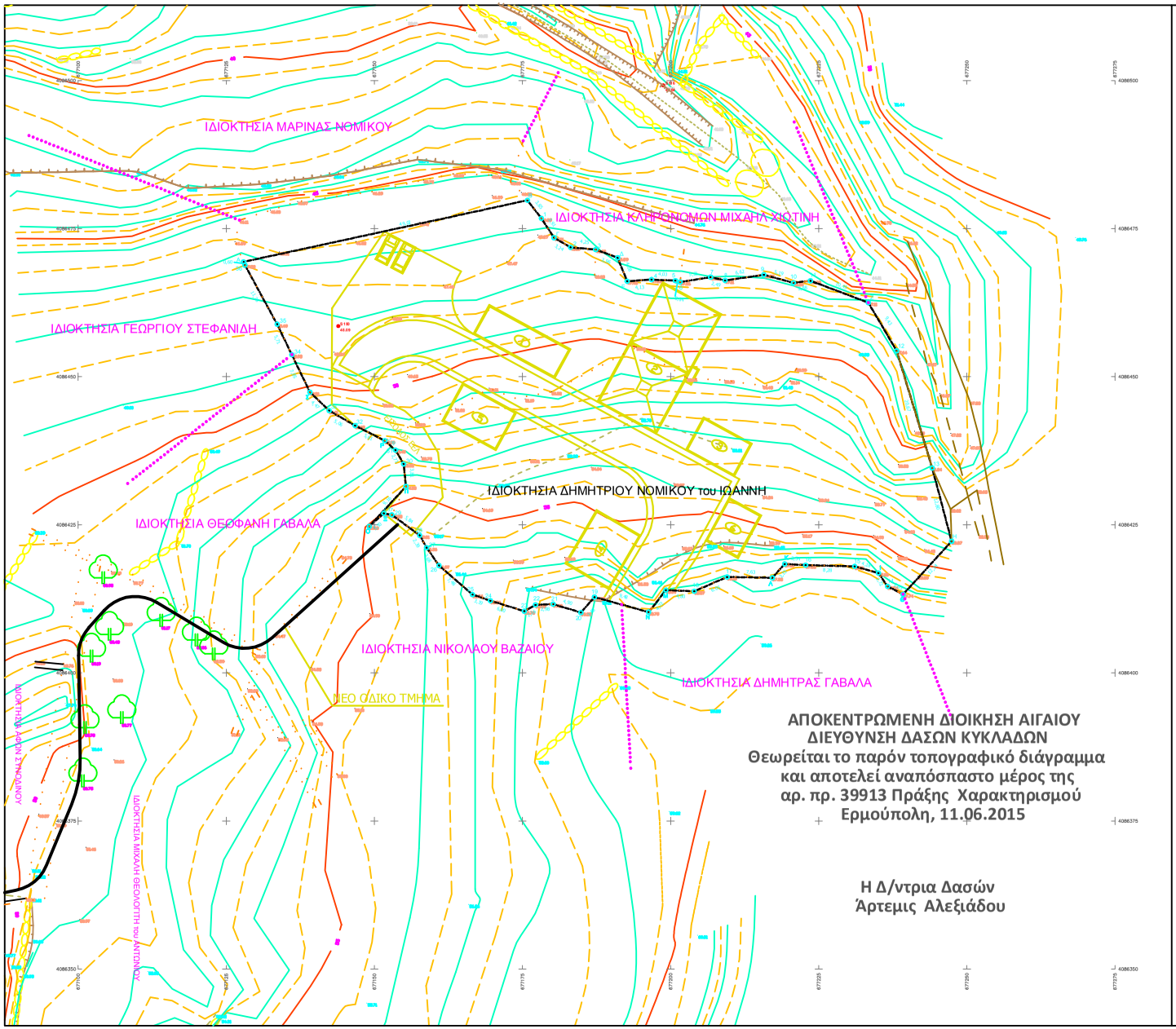

ΑΠΟΚΕΝΤΡΩΜΕΝΗ ΔΙΟΙΚΗΣΗ ΑΙΓΑΙΟΥ
ΔΙΕΥΘΥΝΣΗ ΔΑΣΩΝ ΚΥΚΛΑΔΩΝ
Θεωρείται το παρόν τοπογραφικό διάγραμμα και αποτελεί αναπόσπαστο μέρος της αρ. πρ. 39913 Πράξης Χαρακτηρισμού Ερμούπολη, 11.06.2015

Η Δ/ντρια Δασών
Άρτεμις Αλεξιάδου

Συντεταγμένες κορυφών (Ε.Γ.Σ.Α. '87)

ΟΙΚΟΠΕΔΟ (Α,Β,1,Γ,2,3,Δ,4,.....Σ,34,35,36,Α)

α/α	X	Y
A	677127,92	4086469,38
B	677175,83	4086479,78
1	677176,18	4086476,74
Γ	677180,32	4086473,46
2	677183,12	4086471,84
3	677187,35	4086471,46
Δ	677191,07	4086470,09
E	677192,67	4086466,12
4	677196,79	4086466,40
5	677200,81	4086466,21
6	677201,61	4086465,98
7	677206,76	4086466,81
8	677209,19	4086466,25
9	677215,74	4086467,20
10	677220,74	4086465,85
11	677223,60	4086466,19
Z	677233,37	4086462,50
12	677238,15	4086454,37
13	677244,15	4086434,59
H	677247,43	4086422,22
Θ	677239,24	4086413,28
14	677236,62	4086414,61
I	677235,08	4086416,86
15	677231,06	4086417,98
16	677222,78	4086418,19
K	677219,25	4086418,38
Λ	677217,17	4086416,05
17	677247,54	4086416,20
18	677203,99	4086413,78
M	677199,20	4086413,97
N	677196,29	4086410,26
19	677187,15	4086412,80
20	677184,86	4086410,18
21	677180,17	4086411,61
22	677177,19	4086411,49
23	677175,32	4086410,41
24	677169,58	4086412,19
25	677166,56	4086413,22
26	677160,91	4086418,12
27	677158,82	4086421,14
28	677157,65	4086423,22
29	677152,95	4086426,68
Ξ	677151,60	4086426,94
O	677149,14	4086424,73
Π	677155,33	4086431,49
30	677154,93	4086435,27
31	677153,56	4086437,62
P	677151,75	4086439,20
32	677146,75	4086441,74
33	677142,37	4086444,28
Σ	677139,14	4086447,37
34	677136,06	4086453,71
35	677133,59	4086458,86
36	677128,15	4086468,83

Μήκη Πλευρών

ΠΛΕΥΡΑ	ΜΗΚΟΣ
A - B	49,02
B - 1	3,95
1 - Γ	3,91
Γ - 2	3,24
2 - 3	4,25
3 - Δ	3,96
Δ - E	4,28
E - 4	4,13
4 - 5	4,03
5 - 6	0,84
6 - 7	5,21
7 - 8	2,49
8 - 9	6,62
9 - 10	5,19
10 - 11	2,88
11 - Z	10,46
Z - 12	8,43
12 - 13	20,67
13 - H	12,80
H - Θ	13,14
Θ - 14	2,95
14 - I	2,72
I - 15	4,18
15 - 16	8,28
16 - K	3,54
K - Λ	3,13
Λ - 17	7,83
17 - 18	6,05
18 - M	4,80
M - N	4,72
N - 19	9,48
19 - 20	3,48
20 - 21	4,80
21 - 22	2,98
22 - 23	2,16
23 - 24	6,00
24 - 25	3,19
25 - 26	7,48
26 - 27	3,88
27 - 28	2,39
28 - 29	5,84
29 - Ξ	1,37
Ξ - O	3,30
O - Π	9,16
Π - 30	3,81
30 - 31	2,71
31 - P	2,41
P - 32	5,61
32 - 33	5,06
33 - Σ	4,47
Σ - 34	7,05
34 - 35	5,71
35 - 36	11,36
36 - A	0,60

Ε = 5.416,16 τ.μ.

Περίμετρος = 331,57 μ.

ΔΗΛΩΣΗ ΙΔΙΟΚΤΗΤΗ (Ν.4030/2011)

Ο κάτωθι υπογεγραμμένος Νομικός Δημήτριος του Ιωάννη δηλώνω ότι:
τα αρχικά και τελοποιημένα όρια του σήματος σχεδιάστηκαν με στοιχεία " Α,Β,1,Γ,2,3,Δ,4,...Σ,34,35,36,Α" και με εμβαδόν 5.416,16 μ², που βρίσκεται εκτός του οικισμού Λαγκάδας, στη θέση "Κωνσταντή Λάκκο", Δήμου Αμοργού, περιφέρειας νότιου Αιγαίου, υπεδείχθησαν από εμένα, και
ευθύνομαι για την ακρίβεια των δηλωμένων στοιχείων του γεωτεμαχίου και για τη γνήσια και την αυτά του δικαιώματός μου να ζητήσω την έκδοση άδειας δόμησης

Ο ΔΗΛΩΝ

ΔΗΛΩΣΗ ΜΗΗ ΑΝΙΚΟΥ (Ν. 651/1977)

Ο υπογεγραμμένος μηχανικός δ ηλώνω, σύμφωνα με το νόμο, για το γεωτεμάχιο με στοιχεία (Α,Β,1,Γ,2,Δ,4,....Σ,34,35,36,Α) και εμβαδόν 5.416,16 μ², που βρίσκεται εκτός του οικισμού Λαγκάδας, στη θέση "Κωνσταντή Λάκκο", Δήμου Αμοργού, περιφέρειας ενότητας Νάξου, περιφέρειας νότιου Αιγαίου, ότι :
είναι άρτιο και οικοδομήσιμο, συμφώνα με τις ισχύουσες πολεοδομικές διατάξεις
βρίσκεται εκτός του οικισμού Λαγκάδας, στη θέση "Κωνσταντή Λάκκο", Δήμου Αμοργού, περιφέρειακής ενότητας Νάξου, περιφέρειας νότιου Αιγαίου
δεν υπάγεται στις διατάξεις του νόμου 1337/83 και δεν οφείλει εισφορά υπαγωγής
εντός του δεν δεξιόρουν ενείμεις γραμμές μεταφοράς υψηλής τάσης της ΔΕΗ, σηλογός φυσικού αερίου, οδός προϋφιστάμενη του 1923 ή μέα
εντός των ομόρων οικοπέδων δεν υφίστανται διατηρητέα κτίσματα.
βρίσκεται σε απόσταση από τη θάλασσα 1.250 μ. και από τον οικισμό Λαγκάδας 500 μ.

ΟΜ ΗΧΑΝΙΚΟΣ

ΑΠΟΣΠΑΣΜΑ ΟΡΘΟΦΩΤΟΓΡΑΦΙΑΣ ΑΠΟ ΤΗΝ ΥΠΗΡΕΣΙΑ ΘΕΑΣΗΣ ΤΗΣ ΚΤΗΜΑΤΟΛΟΓΙΟ Α.Ε.

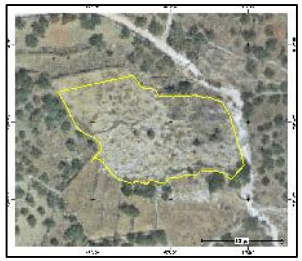

Ελληνικό Γεωδαιτικό Σύστημα Αναφοράς (Ε.Γ.Σ.Α. '87)
Η εξάρτηση έγινε με τη χρησιμοποίηση του συστήματος HEPOS της ΚΤΗΜΑΤΟΛΟΓΙΟ Α.Ε.
Οι διαστάσεις και το εμβαδόν υπολογίθηκαν αναλυτικά από τις συντεταγμένες των κορυφών

ΥΠΟΜΝΗΜΑ

- ΠΡΟΚΑΤΑΡΚΤΙΚΗ ΕΠΕΞΕΡΓΑΣΙΑ
- ΒΙΟΛΟΓΙΚΟΣ ΑΝΤΙΔΡΑΣΤΗΡΑΣ
- ΤΡΙΓΟΒΑΘΜΙΑ ΕΠΕΞΕΡΓΑΣΙΑ-ΑΠΟΛΥΜΑΝΣΗ
- ΚΤΙΡΙΟ ΔΙΟΙΚΗΣΗΣ
- ΚΤΙΡΙΟ ΙΑΥΟΣ
- ΔΕΞΑΜΕΝΗ ΑΝΑΡΡΥΘΜΙΣΗΣ

Ε(Α,Β,1,Γ,2,3,Δ,4,.....,Σ,34,35,36,Α) = 5.416,16 μ²

ΟΡΙΑ ΓΗΠΕΔΟΥ ΠΡΟΤΕΙΝΟΜΕΝΗΣ ΕΕΛ

ΦΟΡΕΑΣ :	ΕΛΛΗΝΙΚΗ ΔΗΜΟΚΡΑΤΙΑ ΝΟΜΟΣ ΚΥΚΛΑΔΩΝ ΔΗΜΟΣ ΑΜΟΡΓΟΥ

ΑΝΑΛΟΥΟΣ ΜΕΛΕΤΗΣ :

ΔΙΑΣΤΑΣΙΣ Ε.Ε.	Ν. ΣΥΝΟΔΙΝΟΣ	Γ. ΡΟΔΑΚΗΣ
Μ. ΘΕΟΔΟΣΙΟΥ	Ι. ΒΑΖΙΜΑΣ	Ν. ΣΙΔΕΡΗΣ
Χ. ΔΗΜΗΤΡΟΠΟΥΛΟΣ	Ν. ΠΑΠΑΣΩΤΗΡΙΟΥ	

ΜΕΛΕΤΗ :	ΤΜΗΜΑ ΜΕΛΕΤΗΣ :
ΑΠΟΧΕΤΕΥΣΗΣ - ΥΔΡΕΥΣΗΣ ΠΕΡΙΟΧΗΣ ΑΙΓΙΑΛΗΣ ΔΗΜΟΥ ΑΜΟΡΓΟΥ	ΠΕΡΙΒΑΛΛΟΝΤΙΚΗ ΜΕΛΕΤΗ

ΑΡΙΘΜΟΣ ΣΕΛΙΔΑΣ	ΑΡΙΘΜΟΣ ΠΕΡΙΛΗΨΕΩΣ	ΠΕΡΙΟΧΗ ΜΕΛΕΤΗΣ	ΠΕΡΙΕΧΟΜΕΝΟ ΣΕΛΙΔΑΣ
Τ	Τ1	ΑΙΓΙΑΛΗ	ΤΟΠΟΓΡΑΦΙΚΟ ΔΙΑΓΡΑΜΜΑ ΑΠΟΤΥΠΩΣΗΣ ΟΙΚΟΠΕΔΟΥ Ε.Ε.Α.

ΤΟΠΟΓΡΑΦΙΚΟ ΔΙΑΓΡΑΜΜΑ ΑΠΟΤΥΠΩΣΗΣ ΓΗΠΕΔΟΥ Ε.Ε.Λ.

ΚΛΙΜΑΚΑ	ΜΕΘΟΔΟΣ ΣΥΝΤΑΞΗΣ ΤΟΠΟΓΡΑΦΟΥ	ΧΡΟΝΟΣ ΣΥΝΤΑΞΗΣ
1:500	Ε ΠΤΕΙΑ ΑΠΟΤΥΠΩΣΗ	ΝΟΕΜΒΡΙΟΣ 2014

Ο ΕΠΙΒΛΕΠΩΝ	ΕΘΕΩΡΗΘΗ Ο ΔΙΕΥΘΥΝΤΗΣ	Ο ΣΥΝΤΑΞΑΣ
Γ. ΧΑΛΑΡΗΣ		Α. ΠΑΝΤΟΣ