

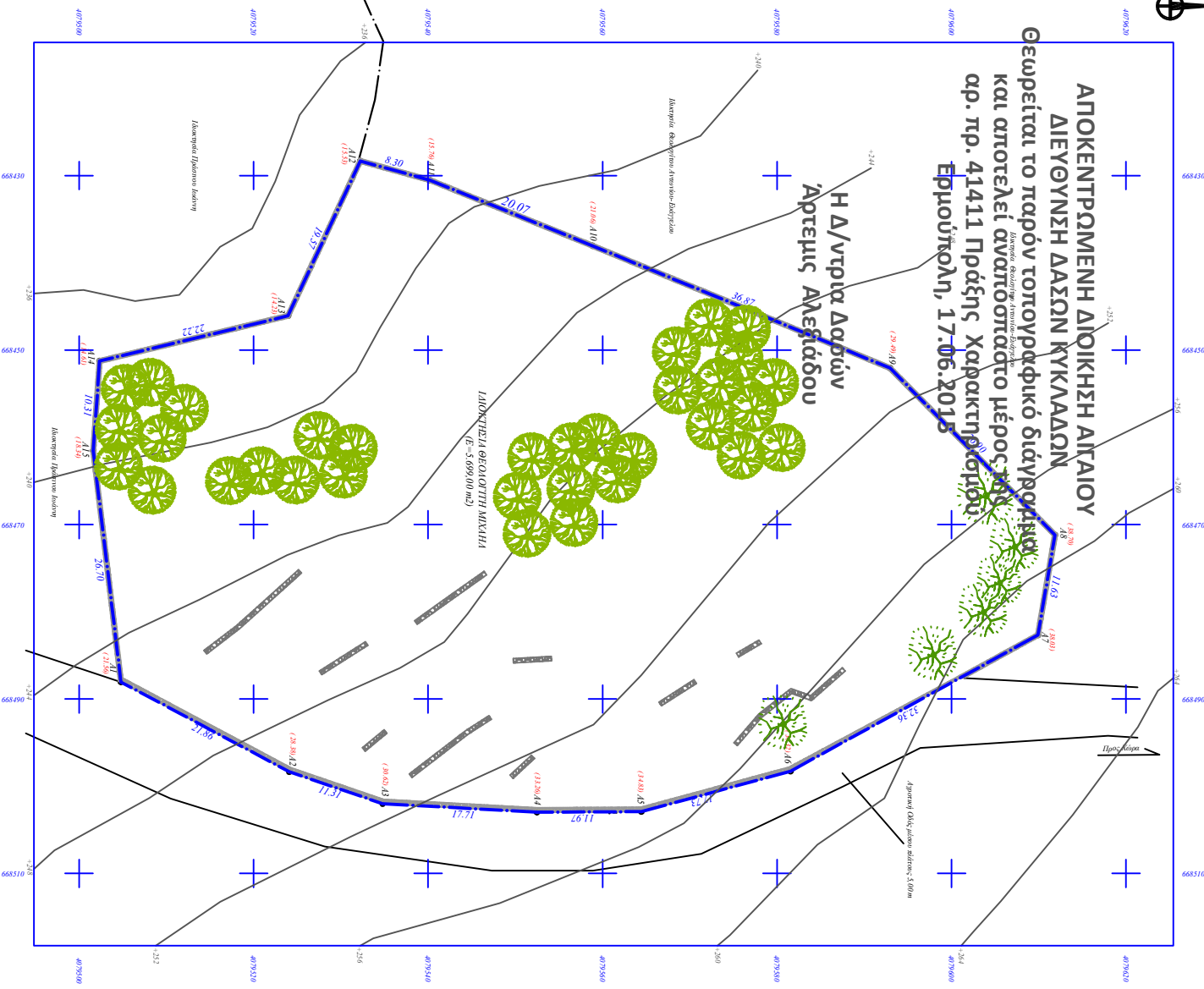

**ΑΠΟΚΕΝΤΡΩΜΕΝΗ ΔΙΟΙΚΗΣΗ ΔΙΓΑΙΟΥ**  
**ΔΙΕΥΘΥΝΣΗ ΔΑΣΩΝ ΚΥΚΛΑΔΩΝ**  
 Γεωρείται το παρόν τοπογραφικό διάγραμμα  
 και αποτελεί αναπόσπαστο μέρος του  
 αρ. πρ. 41411 Πράξης Χαράκτηρισμού  
 Εφμούκτηρη, 17.06.2015

**Η Δ/ντρια Δασών**  
**Άρτεμις Αλεξιάδου**



Τεղιογραφικός Ε.Γ.Σ.Α. 87 ανά 5.000,00 μ  
 - Κεντρικός Μεσημβρινός λ=24°

**Συντεταγμένες κορυφών διαγράμματος**

[1] Εφμούκτηρη αρ. Π.Σ.Α. 87 ανά 5.000,00 μ Κεντρικός Μεσημβρινός λ=24°  
 [4] 4° γωνία στο Ε.Γ.Σ.Α. 87 ανά 5.000,00 μ Κεντρικός Μεσημβρινός λ=24° και κλίση στο επίπεδο του Εφμούκτηρη αρ. Π.Σ.Α. 87 ανά 5.000,00 μ Κεντρικός Μεσημβρινός λ=24°

Κορυφή	X	Y
A1	X = 668885,1349	Y = 4079360,7164
A2	X = 598182,2189	Y = 4035521,3822
A3	X = 598501,5659	Y = 4079531,7452
A4	X = 668901,5914	Y = 4079394,1467
A5	X = 668914,9099	Y = 4079534,2424
A6	X = 598182,6421	Y = 4035522,2006
A7	X = 668841,1416	Y = 4079411,8146
A8	X = 668841,1416	Y = 4079394,1429
A10	X = 598182,6279	Y = 4035524,1726
A11	X = 598182,2326	Y = 4035524,2281
A12	X = 668841,0469	Y = 4079534,4649
A13	X = 598182,1267	Y = 4035522,1137
A15	X = 598161,1100	Y = 4035531,3251

- Πυλωτό
- Ελάτη
- Όριο ιδιοκτησίας
- Εξοπλιστικά - Αλλοδαγή
- (+0,21) Υψόμετρο ανά 50,00μ
- (+20) Ισοψηφία

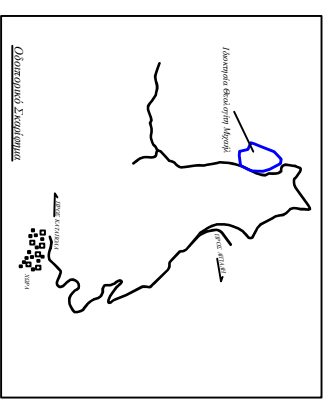

**ΥΠΟΛΟΓΙΣΜΟΣ ΕΠΙΧΕΙΡΙΣΤΙΚΗΣ ΠΡΟΣΤΑΣΙΑΣ**  
 ΥΠΟΛΟΓΙΣΜΟΣ ΕΠΙΧΕΙΡΙΣΤΙΚΗΣ ΠΡΟΣΤΑΣΙΑΣ  
 ΤΟΠΟΓΡΑΦΙΚΟ ΔΙΑΓΡΑΜΜΑ ΣΤΗΝ ΓΕΩΜ. ΤΕΡΜΑΚΤ. ΧΑΡΤΕΣ ΑΝΟΡΤΟΥ  
 ΕΝΤΟΣ ΟΙΚΙΣΜΟΥ ΜΕ ΣΤΟΙΧΕΙΑ:

$E = 41.42.43.44.45.46.....412.413.414.415.416 = 5.699,00 \mu^2$

**Αριθμητική Διαφωτιστικότητα:** (Ν. 681/77) (παρ. 6 στοιχείο β)

Το εμβαδόν με το οποίο απαιτείται να ενοικιαστούν οι σελήφους, είναι ίσο με το εμβαδόν της ολόκληρης έκτασης (Ε) πολλαπλασιασμένο με τον συντελεστή (Σ) που ορίζεται στο άρθρο 111, παρ. 7, της 5-3/902 (Φ.Ε.Κ. 4022) και η Ν. 3937 (Φ.Ε.Κ. 604/2011).

**ΝΙΣΣΥΡΜΕ:**  
 Ο ενοικιαστής/υποκατάστημα δεν οφείλει να πληρώσει τη κατ'ελάχιστον.

**ΝΣΣΥΡΜΕ:**  
 Το εμβαδόν με το οποίο απαιτείται να ενοικιαστούν οι σελήφους, είναι ίσο με το εμβαδόν της ολόκληρης έκτασης (Ε) πολλαπλασιασμένο με τον συντελεστή (Σ) που ορίζεται στο άρθρο 111, παρ. 7, της 5-3/902 (Φ.Ε.Κ. 4022) και η Ν. 3937 (Φ.Ε.Κ. 604/2011).

**Αξίωση ανά κτλ από ακίνητο:**  
 Το εμβαδόν με το οποίο απαιτείται να ενοικιαστούν οι σελήφους, είναι ίσο με το εμβαδόν της ολόκληρης έκτασης (Ε) πολλαπλασιασμένο με τον συντελεστή (Σ) που ορίζεται στο άρθρο 111, παρ. 7, της 5-3/902 (Φ.Ε.Κ. 4022) και η Ν. 3937 (Φ.Ε.Κ. 604/2011).

**Αξίωση ανά κτλ από ακίνητο:**  
 Το εμβαδόν με το οποίο απαιτείται να ενοικιαστούν οι σελήφους, είναι ίσο με το εμβαδόν της ολόκληρης έκτασης (Ε) πολλαπλασιασμένο με τον συντελεστή (Σ) που ορίζεται στο άρθρο 111, παρ. 7, της 5-3/902 (Φ.Ε.Κ. 4022) και η Ν. 3937 (Φ.Ε.Κ. 604/2011).

**Αξίωση ανά κτλ από ακίνητο:**  
 Το εμβαδόν με το οποίο απαιτείται να ενοικιαστούν οι σελήφους, είναι ίσο με το εμβαδόν της ολόκληρης έκτασης (Ε) πολλαπλασιασμένο με τον συντελεστή (Σ) που ορίζεται στο άρθρο 111, παρ. 7, της 5-3/902 (Φ.Ε.Κ. 4022) και η Ν. 3937 (Φ.Ε.Κ. 604/2011).

**Ο ιδιοκτήτης:** **Αρτεμις Αλεξιάδου 2014** **Η Μεγεθυνός**

ΜΕΛΕΤΗΤΗΣ	ΝΑΣΙΟΥΧΑΟΥ ΑΠΟΣΤΟΛΙΑ ΠΟΙ. ΜΟΥ
ΙΔΙΟΚΤΗΣΗΣ	ΘΕΟΔΩΤΗΣ ΜΙΧΑΗΛ
ΕΡΓΟ	
ΘΕΣΗ	“ΤΕΡΜΑΚΤ.” ΧΑΡΤΕΣ ΑΝΟΡΤΟΥ
ΘΕΜΑ ΣΥΜΒΟΥ	ΑΡ. ΣΥΜΒΟΥ
ΤΟΠΟΓΡΑΦΙΚΟ ΔΙΑΓΡΑΜΜΑ	ΤΙ
ΚΑΙΜΑΚΑ	1/250
ΗΜΕΡΟΜΗΝΙΑ	ΔΕΚΕΜΒΡΙΟΣ 2014
ΥΠΟΓΡΑΦΗ	ΣΦΡΑΓΙΤΑ