

ΑΠΟΣΤΑΣΙΑ ΔΟΡΥΦΟΡΙΚΗΣ ΕΙΚΟΝΑΣ
Κλίμακας 1:5000



Εμβαδόν
(1, 2, 3, 4, 5, 6, 7, 8, 9, 1)
E = 4138.60 μ²

ΣΥΝΤΕΤΛΜΕΝΕΣ ΚΟΡΥΦΕΣ
(ΕΓΣΑ 87)

α/α	x	y
1	610370.08	4420487.39
2	610376.87	4420463.54
3	610382.68	4420445.99
4	610390.36	4420425.10
5	610417.86	4420443.16
6	610432.39	4420453.08
7	610423.30	4420464.58
8	610452.23	4420487.40
9	610409.25	4420520.99
Z	610393.14	4420510.16

ΕΜΒΑΔΟΝ ΑΚΙΝΗΤΟΥ
E = 4138.60 μ²

α) το διάγραμμα είναι επισημειωμένο στο κρατικό σύστημα συντεταγμένων ΕΓΣΑ 87
β) οι διαστάσεις και τα εμβαδά υπολογίστηκαν αναλυτικά από τις συνήκες των κορυφών
γ) η έγκριση από το ΕΓΣΑ 87 πραγματοποιήθηκε με σύστημα GPS (στάσιμος χρήστη για Ελληνικό Σύστημα Επιστομίου - HEPOS (Στάσιμος 88A))

ΕΛΛΗΝΙΚΗ
δηλώνουμε με το, με νόμιμο έγγραφο
διορθώσεως - ανακαταστάσεως μιας
Μετρήσεως... 11.03.2015

Ν. ΜΥΣΤΑΦΙΔΗΣ
ΠΟΛΙΤΙΚΟΣ ΜΗΧΑΝΙΚΟΣ Τ.Ε.

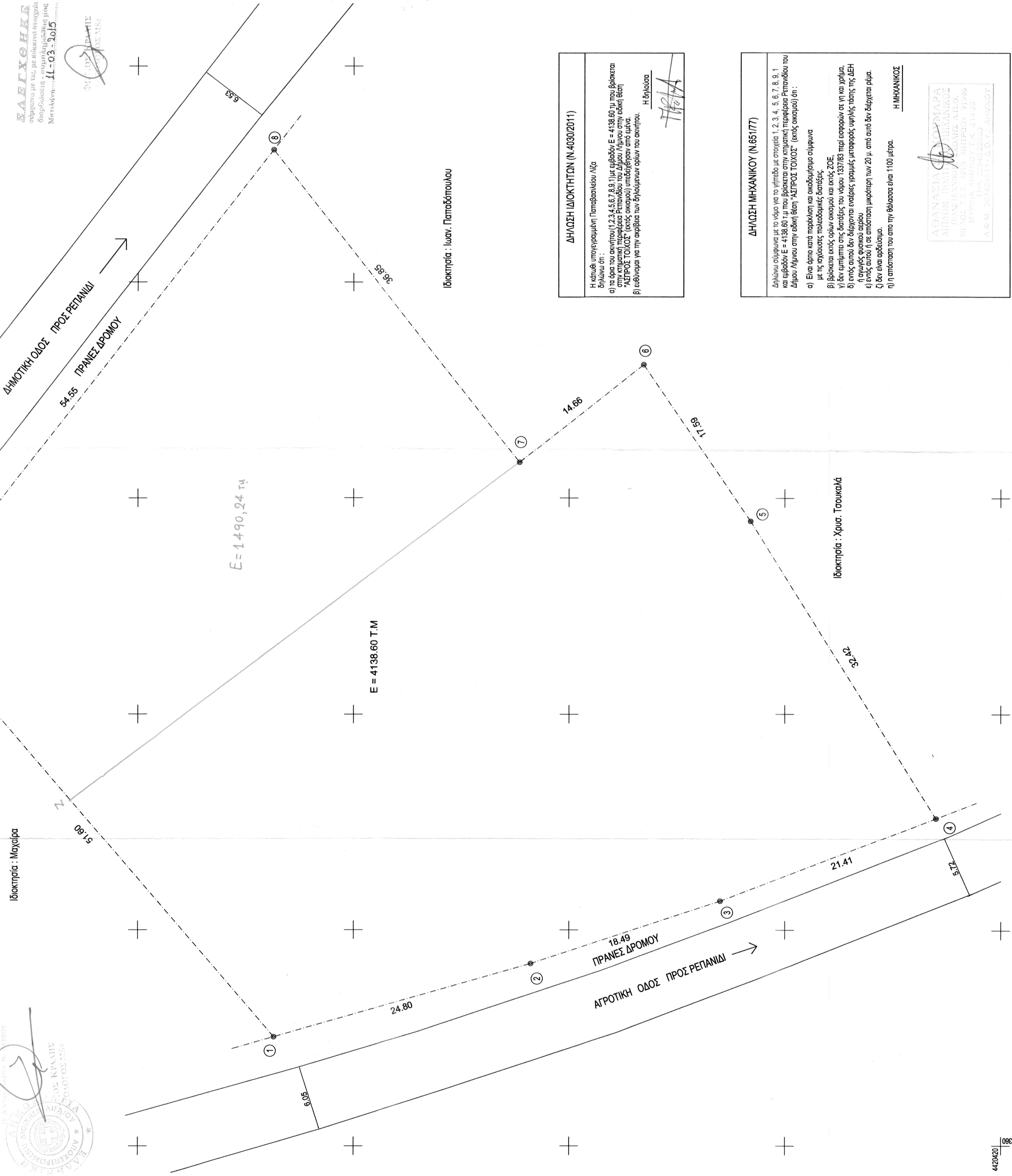

ΕΛΛΗΝΙΚΗ
30499 | 01-05-2015

Ν. ΜΥΣΤΑΦΙΔΗΣ
ΠΟΛΙΤΙΚΟΣ ΜΗΧΑΝΙΚΟΣ Τ.Ε.

ΑΡΧΗΤΕΚΤΟΝΙΚΟ ΓΡΑΦΕΙΟ
ΚΑΡΑΪΣΚΑΚΗ ΣΤΑΣΙΑ

ΔΗΛΩΣΗ ΙΔΙΟΚΤΗΤΩΝ (N 4030/2011)

Η κτιριακή υπογεγραμμένη Παπαβασιλείου Λίζα
α) τα όσα και ανήκουν (1, 2, 3, 4, 5, 6, 7, 8, 9, 1) με εμβαδόν E = 4138.60 μ² που βρίσκεται στην κτηριακή περιοχή Ρεπιανιά του Δήμου Λιανού στην εδαφική θέση "ΑΣΤΡΟΣ ΤΟΙΧΟΣ" (εκτός οικισμού) υπαχθούν από εμένα.
β) εδωκόσα για την ακρίβεια των δηλούμενων ορίων του ακινήτου.
Η δηλώσα

ΔΗΛΩΣΗ ΜΗΧΑΝΙΚΟΥ (N 651/77)

Δηλώνω σύμφωνα με το νόμο για το γηπέδο με στοιχεία 1, 2, 3, 4, 5, 6, 7, 8, 9, 1 και εμβαδόν E = 4138.60 μ² που βρίσκεται στην κτηριακή περιοχή Ρεπιανιά του Δήμου Λιανού στην εδαφική θέση "ΑΣΤΡΟΣ ΤΟΙΧΟΣ" (εκτός οικισμού) ότι:

- Είναι άρτο κατά παρέκλιση και οικοδομήσιμο σύμφωνα με τις προϋποθέσεις πολεοδομικής διατάξης.
- Βρίσκεται εκτός ορίων οικισμού και εκτός ΖΟΕ.
- Δεν εμπόδισσε στις διατάξεις του νόμου 1337/83 περί εφαρμογών σε γη και χρήση, α) εκτός αυτού δεν υπάρχουν ενδείξεις γραμμής μεταφοράς υψηλής τάσης της ΔΕΗ ή άλλης αιτίας, β) σε απόσταση μικρότερη των 20 μ. από αυτό δεν διέρχεται οδός.
- Δεν είναι αφεύκτο.
- Η απόσταση του από την θάλασσα είναι 1100 μέτρα.

Η ΜΗΧΑΝΙΚΟΣ

ΤΕΧΝΙΚΟ ΓΡΑΦΕΙΟ
ΑΘΑΝΑΣΙΑ Σ. ΚΟΥΜΑΡΑ
ΜΠΟΣΟΣ Μ. ΜΠΕΡΤΙΖΛΙΑΝ
ΜΗΡΜΑ ΜΗΜΟΥ
Τηλ. 225.40220.8
Κω. 6677230830

ΕΡΓΟΔΟΤΗΣ: ΠΑΠΑΒΑΣΙΛΕΙΟΥ ΛΙΖΑ

ΕΡΓΟ: ΤΟΠΟΓΡΑΦΙΚΗ ΑΠΟΤΥΠΩΣΗ ΓΗΠΕΔΟΥ

ΘΕΣΗ: ΚΤΗΜ. ΠΕΡΙΦ. ΡΕΠΙΑΝΙΟΥ ΔΗΜΟΥ ΛΙΜΝΟΥ ΘΕΣΗ "ΑΣΤΡΟΣ ΤΟΙΧΟΣ"

ΜΕΛΕΤΗ: ΤΟΠΟΓΡΑΦΙΚΗ

ΘΕΜΑ: ΤΟΠΟΓΡΑΦΙΚΟ ΔΙΑΓΡΑΜΜΑ

ΑΡ. ΣΧΕΔΙΟΥ: **T.1**

Κλίμακας: **1:200**

ΗΜΕΡΟΜΗΝΙΑ: **ΣΕΠΤΕΜΒΡΙΟΣ 2011**

ΤΟΠΟΓΡΑΦΙΚΗ ΜΕΛΕΤΗ: **ΑΘΑΝΑΣΙΑ Σ. ΚΟΥΜΑΡΑ**
ΠΟΛΙΤΙΚΟΣ ΜΗΧΑΝΙΚΟΣ

ΣΦΡΑΓΙΔΑ-ΠΤΙΟΓΡΑΦΗ: