

ΤΠΟΜΝΗΜΑ

1. Όροι Δομησης?
 N. 2075/92, N. 2145/93 & N. 2801/00
 2. Έμβαδο Οικοπέδου = 548,60 τ.μ
 3. Αφ'ετηρια Τύμετρον
 ±0,00/+874,00 (ΕΙΝΑΙ ΣΤΟ ΚΕΝΤΡΟ ΤΟΥ ΙΣΤΟΥ)
 4. Γεωγραφικε? Συντεταγμενε? κατα ΕΓΣΑ '87
 Γεωγραφικο μήκος l = 22' 08' 18" ,88
 Γεωγραφικο πλατων f = 38' 23' 46" ,44
 X=337448,63 Ψ=4251419,81

ΕΜΒΑΔΟΜΕΤΡΗΣΗ

Η εμβαδομετρηση γυνε με την αναλυτικη μεθοδο. Οι συντεταγμενε? των κορυφω?ν αναφ'ονται στο ε?στημα EGSA '87. Ο αληγε?ριμο? τη? εμβαδομετρηση? και οι αναλυτικε? προξενει φανονται παρακατω.

ΣΥΝΤΕΤΑΓΜΕΝΕΣ ΣΗΜΕΙΩΝ

	X	Ψ	ΜΗΚΟΣ
A	337440,83	4251401,52	25,83
B	337432,58	4251426	22,22
Γ	337453,41	4251433,72	23,57
Δ	337460,94	4251411,39	22,41
A	337440,83	4251401,52	
2E = Σ(Xi + Xi+1)(Yi - Yi+1)			
ΕΜΒΑΔΟ: 548,60 τ.μ			

ΤΠΕΤΩΤΗΝ ΔΗΛΩΣΗ (N.651/77)

Ο ΤΠΟΓΡΑΜΜΕΝΟΣ ΠΟΛΙΤΙΚΟΣ ΜΗΧΑΝΙΚΟΣ ΔΗΛΩΝΩ ΤΠΕΤΩΤΗΝ ΟΤΙ ΤΟ ΤΠΟ ΣΤΟΙΧΕΙΑ (Α,Β,Γ,Δ,Α) ΟΙΚΟΠΕΔΟ ΕΜΒΑΔΟΥ 548,60τ.μ ΕΙΝΑΙ ΕΚΤΟΣ ΣΧΕΔΙΟΥ ΚΑΙ ΕΙΝΑΙ ΑΡΤΙΟ ΚΑΙ ΟΙΚΟΔΟΜΗΣΙΜΟ ΣΤΜΦΩΝΑ ΜΕ ΤΟ ΑΡΘΡΟ 24α 2145/93 ΓΙΑ ΕΓΚΑΤΑΣΤΑΣΕΙΣ ΚΕΡΑΙΩΝ ΣΤΑΘΜΩΝ ΣΤΗ ΞΗΡΑ

Ο ΔΗΛΩΝ
 ΠΟΛΙΤΙΚΟΣ ΜΗΧΑΝΙΚΟΣ

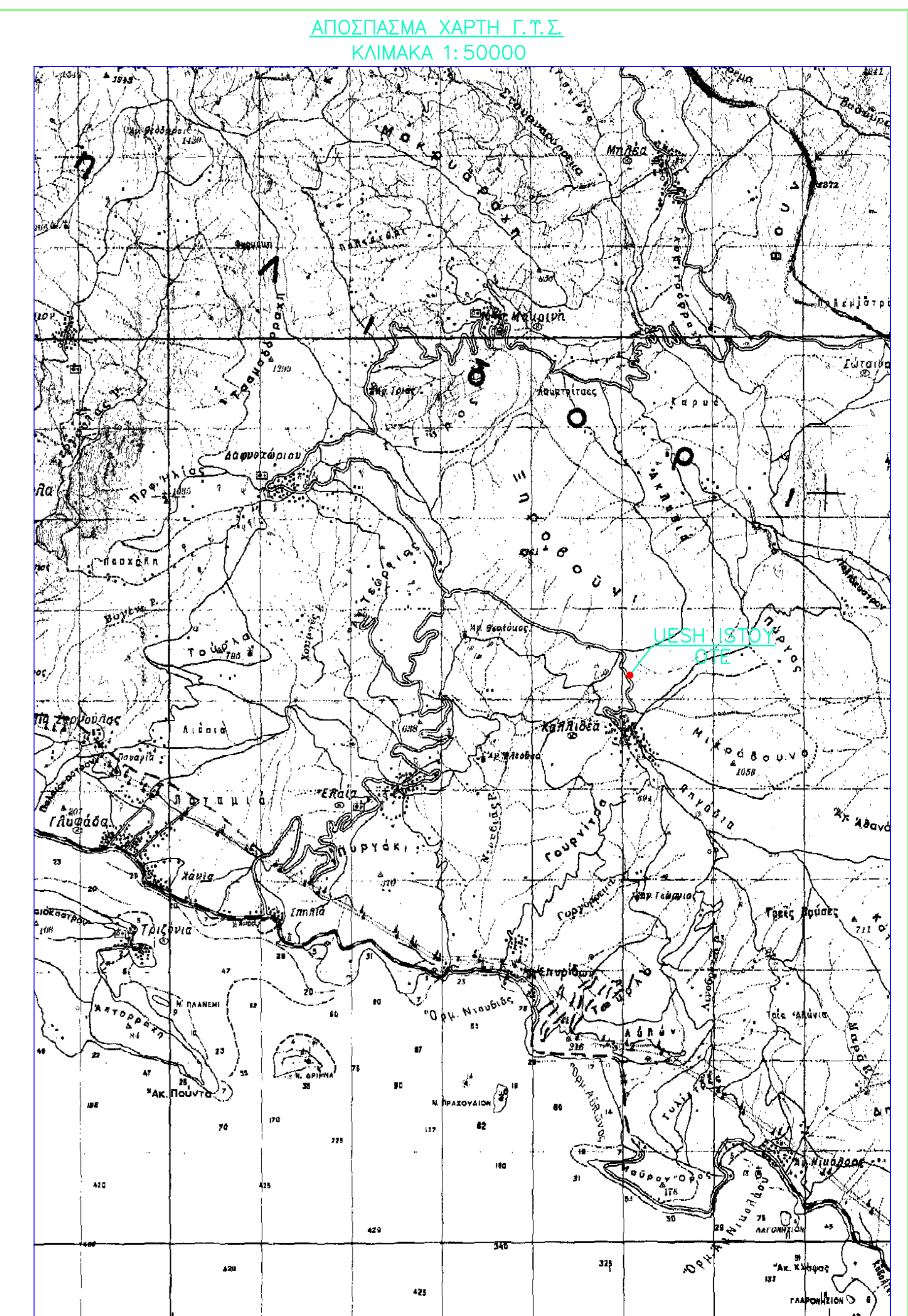

ΟΤΕ Α.Ε.
 D/NSH ΥΠΟΠΟΙΗΣΗΣ ΥΠΟΔΟΜΩΝ ΣΤΑΥΕΡΗΣ & ΚΙΝΗΤΗΣ ΤΗΛΕΦΩΝΙΑΣ
 ΥΠΟΔΙΕΥΥΝΣΗ ΠΡΟΣΚΤΗΣΗΣ & ΑΔΕΙΟΔΟΤΗΣΗΣ ΣΤΑΥΕΡΗΣ & ΚΙΝΗΤΗΣ
 ΤΜΗΜΑ ΑΔΕΙΟΔΟΤΗΣΕΩΝ ΣΤΑΥΕΡΗΣ

ERGO : STAUMOS ELAIA BTB (0170010)

UESH : T.K. ELAIAS – D.E. ETOLOFVNOS
 D. DVRIDOS – P.E. FVKIDOS

HΜΕΡΟΜΗΝΙΑ : ΔΕΚΕΜΒΡΙΟΣ 2006

UEMA	ΤΟΠΟΓΡΑΦΙΚΟ	AR. ΣΧΕΔΙΟΥ
ΣΧΕΔΙΟΥ	DIAGRAMMA	R/H 411/05 F1/2

KLIMAKA : 1 : 200

KVDIKOS AΡΙΘΜΟΣ ΣΤΑΥΜΟΥ	SFRAGIDA				
0170010					
ΕΚΔΟΣΗ	ΗΜΕΡΟΜΗΝΙΑ	ΣΧΕΔΙΑΣΗ	ΜΕΛΕΤΗ	ΤΠΟΓΡΑΦΗ	ΥΠΟΓΡΑΦΗ
1	17/06/06	Α.ΠΡΑΝΗ	Λ.ΧΑΤΖΗΝΙΚΩΝΗ	Λ.ΧΑΤΖΗΝΙΚΩΝΗ	
2	10/11/05	Α.ΠΡΑΝΗ	Π.ΣΕΝΟΥ	Λ.ΧΑΤΖΗΝΙΚΩΝΗ	
3	07/12/06	Π.ΣΕΝΟΥ	Π.ΣΕΝΟΥ	Λ.ΧΑΤΖΗΝΙΚΩΝΗ	